FIRMADO
M: NELSON VASQUEZ
D: AVENIDA CENTRAL 2151
FECHA: 25.6.55

Secc. 16 —

FUNDADOR
M: CARLOS HECTOR [illegible]
I: SILVESTRE OCHO[illegible]
FECHA: 22.8.55

FUNDADOR
N: CARLOS HECTOR [illegible]
D: SILVESTRE OCH[illegible] 5[illegible]9
FECHA: 25.8.55

FUNDADOR
N: RICARDO PINEDA
D: TAMANDUA Y BETETE
FECHA: 25.8.55

FUNDADOR
N: NELSON VAZQUEZ
D: AVENIDA CENTRAL 2151

FECHA- 25.8.55

Secc. 16 —

FUNDADOR

N: NELLY VEGA

D: 40 METROS 2246

FECHA: 25.8.55

FUNDADOR
N: CARLOS [illegible]
P: SILVESTRE OCHOA [illegible]
FECHA: [illegible]

SECCIONAL 16ª Nº FUNDADOR

N: WALDEMAR DO SANTOS
D: OFICIAL 23

FECHA 25.8.55

[illegible]

[illegible]

[illegible]

FECHA: 25.[illegible].[illegible]

Nº 231

N: RUBEN GONZALEZ

D: AVENIDA CENTRAL 2217

FECHA: 17.2.56

BXB 3246

FECHA: 30.11.57

Nº 300

Nº ANDRES MAGNON
D: C[illegible] 8 1830

FECHA: 6.[illegible].56

Nº 23[illegible]

N: [illegible] GONZALEZ

D: AVENIDA CENTRAL [illegible]

FECHA: 17.[illegible].56

SECCIONAL 16[illegible] Nº FUNDADOR

N: WALDEMAR DO SANTOS

D: OFICIAL 23

RUBEN GONZALEZ

CHIMENEA Y ESCHIAFINO

FECHA 14 .12.57

419

WILFREDO DE LEON

PARQUE 2954

Nº 300

Nº ANDRES MAGNON

D: [illegible] 8 1830

FECHA: 6.[illegible].56

JUAN ENRIQUE RODRIGUEZ

OFICIAL 9 Nº 7555

PRES: Z. FRANCO -R/LAURETRO

FECHA 24.10.58

419

WILFREDO DE LEON

PARQUE 2954

BXB 3246

FECHA: 30.11.57

HECTOR O RODRIGUES

40 METROS 2242

PRES: LAURENO/BENTANCUR

FECHA 24.10.58

946

454

RUBEN GONZALEZ

CHIMENEA Y ESCHIAFINO

FECHA 14 .12.57

1360

JUAN JOSE PINTOS

KM.16 R.1

FECHA 1969

40 METROS 2242

PRES: LAURENO/BENTANCUR

FECHA 24.10.58

946

JUAN ENRIQUE RODRIGUEZ

OFICIAL 9 Nº 7555

1549

LUIS NOGUERA

40 METROS Nº2016

TEMS: FRANCO/V.PEREYRA

FECHA: 30.5.59

1360

JUAN JOSE PINTOS

KM.16 R.1

FECHA 1969

1550

VITELLIO PEREIRA

OFICIAL 2 Nº 1882

FUNÇ: FRANCO

FECHA: 30.5.59

1549

LUIS NOGUERA

40 METROS Nº2016

INTS: PIANO/V.PEREYRA

FECHA: 30.5.59

1577

DARWINGANDINI

40 PESOS 2250

FECHA: 17.6.59

1550

VITELIO PEREIRA

OFICIAL 2 Nº 1882

PRES: FRANCO

FECHA: 30.5.59

1573

MIRTA RACHEL FRANCO

OFICIAL 3 Nº 2012

PRES: S. BRANDO V. PEREIRA

17.6.59

MIRTA RAQUEL FRANCO

OFICIAL 3 Nº 2012

PRES: S. FRANDO V. PEREIRA

17.6.59

1577

DARWINGANDINI

40 METROS 2250

1630

MARIA LUISA GUEVARA

40 METROS 139

PRES: ZULMA Y MIRTA FRANCO

20.7.59

1630

MARIA LUISA GUEVARA

40 METROS 139

PRES: CULMA Y MIRTA FRANCO

20.7.59

1810

SANTIAGO LUCARDO

OFICIAL 11 Nº 2207

PRES: JULIA FRANCO

17.10.59

1810

SANTIAGO LUCARDO

OFICIAL 11 Nº 2207

PRES: ZULMA FRANCO

17.10.59

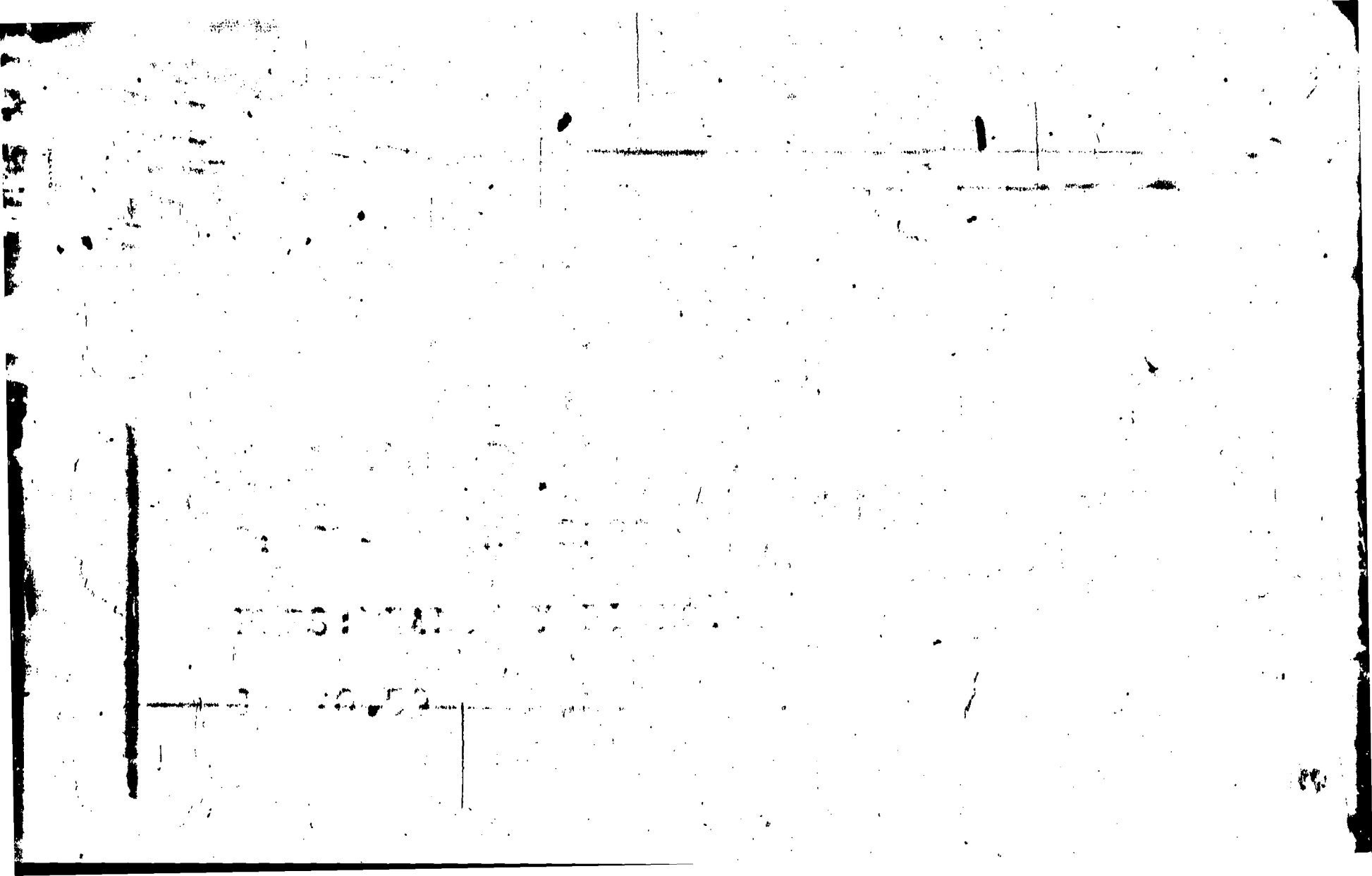

PRES: GREGORIC TRESCA

12.9.59

40 METROS 2042

FRES:GREGORIO FRESA

12.9.59

OFICIAL 3 S/N ENTRE [illegible]

(BULEVARES)

PRES:BLANCA S/DE PRESA

12.9.59

[illegible] 1876

HECTOR RAMIRES

1829

JULIO, RODOLFO SILVEIRA

OFICIAL 3 S/N ENTRE [illegible]

(BULEVARES)

PRES: BLANCA S/DE PRESA

12.9.59

1819

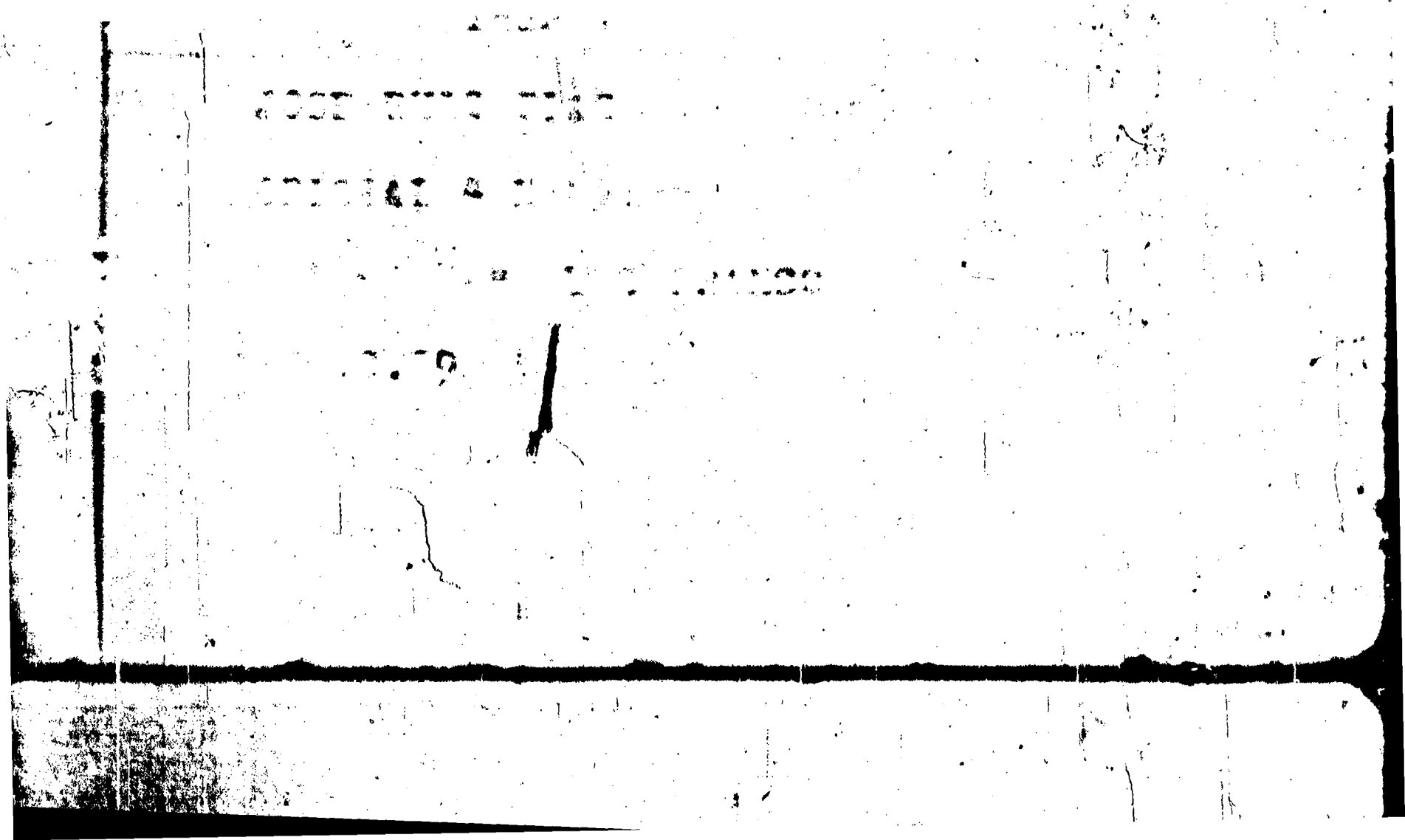

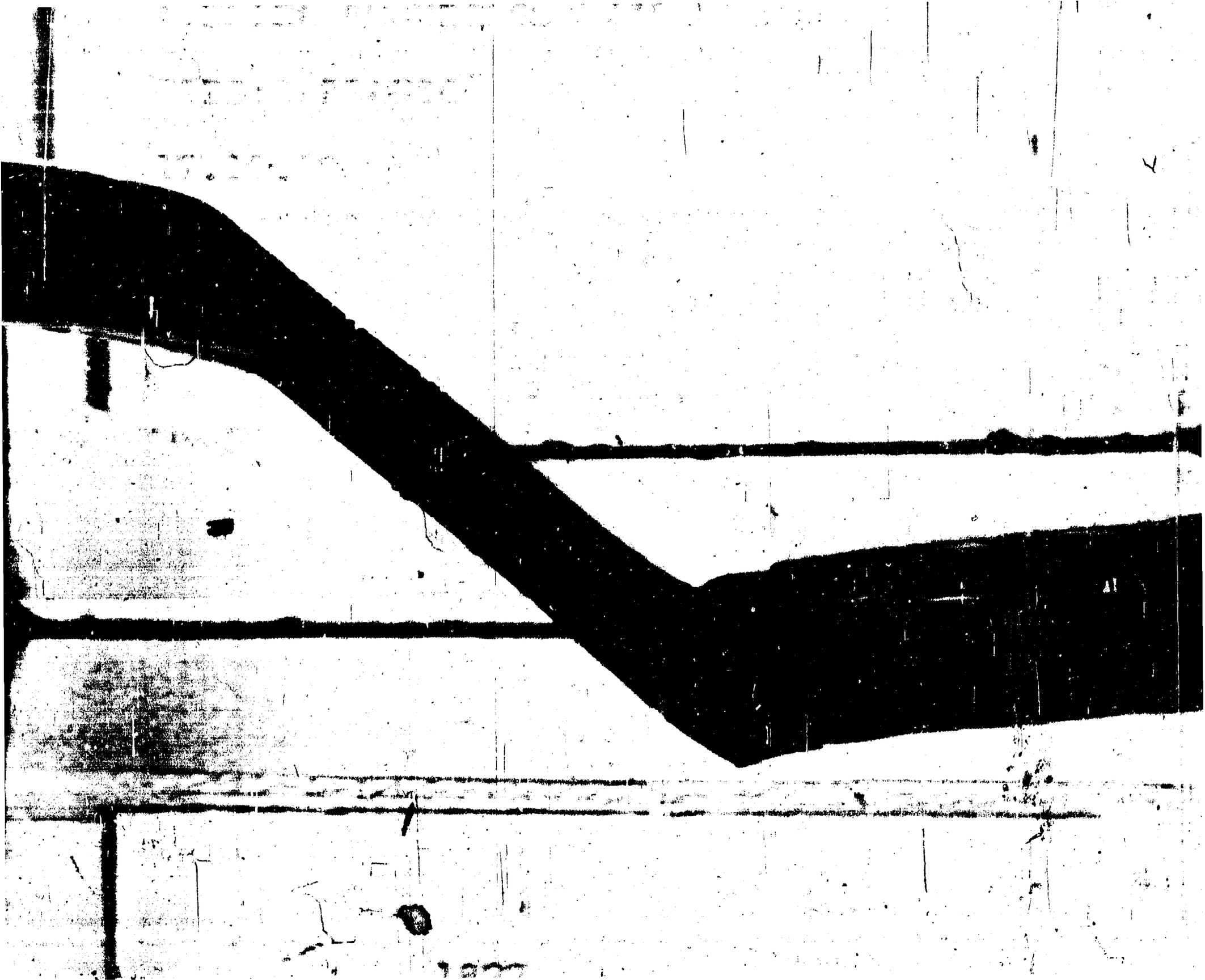

JOSE LUIS VAZQUEZ

17.10.59

15.11.59

3

1948

JOSE LUIS VAZQUEZ

17.10.59

RENEE CARABALLO

40 METROS Nº 2327

15.11.59

1848

RENALDO LIMA

40 METROS 2172

MISS SILVERA

10.11.59

1910

RENEE CARABALLO

1911

REINALDO LIMA

40 METROS 2172

MISS SILVERA

10.11.59

1912

LUIS A. REYES

OFICIAL 3 Nº 2055

PRES: SILVERA

17.11.59

1912

LUIS A. REYES

OFICIAL 3 Nº 2055

PRES: SILVERA

17.11.59

2025

SONIA CABALLERO

PRES: F/VARELA

16.12.59

2024

VLADIMIR CABALLERO

LLAMAS

2024

VLADIMIR CABALLERO

LLAMAS

PRES: FLAVIO VARELA

16.12.59

2032

CARMEN PALACIOS

LLAMAS

PREG: F. VARELA

16.12.54

2025

SONIA CABALLERO

PRES: F/VARELA

16.12.59

NORMA IRMA PEREIRA

OFICIAL 2 Nº 1892

P: PRESA Y STA

19.12.59

2086

2032

CARTEN PALACIOS

LLAMAS

PREG: F. VARELA

16.12.54

P: PRES

20.12.59

2087

2086

IGNACIO MARTINEZ

OFICIAL 10 Nº 7523

P:PRESA

15.4.60

OFICIAL 2 Nº 1925

XXX SAA 13732

ABRHAN

10.9.60

2590

MIRTA GIMENEZ

40 METROS 4283

P:MEDINA/NOGUERA/FRANCO

6/8/60

2087

NORMA IRMA PEREIRA

OFICIAL 2 Nº 1882

P:PRESA Y STA

19.12.59

CARLOS LARROSA

CAMINO DE LAS TROTAS 5926

8.10.60

2089

VIOLETA SILVERA

CRICIAL 3 Nº 3111

P: PRESA

20.12.59

3245

ISABEL BURGUES

10.9.60

2590

MIRTA GIMENEZ

40 METROS 4283

PIMEDINA/NOGUERA/FRANCO

6/8/60

3545

GLORIA CABALLEROS

SIN DIRECCION

17.12.61

8.10.60

2676

SANDRA GALVEZ

OFICIAL 2 Nº 1925

[illegible] SAA 13732

XIX · 3637

JOSE CABALLERO

SIN DIRECCION

20.12.61

7.11.61

2992

CARLOS LARROSA

CAMINO DE LAS TROJAS SPAIN

4216

DOLORES RUESCAS

OFICIAL 1º 1916 (NACIONALIDAD ECUATORIANA)

15.12.61

DELTA DEL TIGRE

TRAB: ANCAP "TRANSPORTE MARITIMO"

17.11.61

3245

ISABEL BURGUES

LOS BULEVARES 7512

4395

MARTA SANCHEZ

EL PORTIN S/N

P:SONIA BAS

16.12.61

GLORIA CABALLEROS

SIN DIRECCION

17.12.61

3207

HEFER SANTANA CONTRERAS

CIBILS 4654

25.3.62

4440

MIRTA FRAIGOLA

SIN DIRECCION

19.12.61

JOSE CABALLEROS

SIN DIRECCION

20.12.61

3545

4674

HEBER PETEC, CATARINO

MALECON Y MANILA(DEÑA)

22/4/62

Dpto. Aldeo

Sec. 16º

Oficina

Nombre DOMINGO PADRON

Domicilio OF. 2 Nº 350

entre

Fecha de nacimiento Doc. Id. o C.C. ESPAÑOL

Lugar de trabajo

Instituto en que estudia

Org. de masas a que pertenece

Lo presentan N. DOMINGUEZ

Fecha 16/9/61

4898

WALTER ROMANO

OFICIAL 2208

[illegible]

CARLOS GONZALEZ [illegible]

17.5.62

4216

DOLORES RUESCAS

OFICIAL 1º 1916 (NACIONALIDAD ESTRANGIA)

16.12.61

4137

5090

SELVA MABEL GONZALEZ

CAMINO PASO DE LA ARENA [illegible]

P:CARLOS GONZALEZ

8.6.62

4395

MARTA SANCHEZ

EL PORTIN S/N

P:SCHTA BAS

16.12.61

OLGA A. GONZALEZ

CNO.PSO DE LA ARENA [illegible]

P:CARLOS GONZALEZ

11.7.62

5092

AMERICA CARBAJAL

CIBILS 4654

[illegible] ROMANO

4440

MIRTA FRAIGOLA

SIN DIRECCION

19.12.61

5371

RODNEY CABALLERO

LIANAS

31.7.62

4654

PRIMITIVA CARCOJAL

CIELS 4654

25.3.62

5372

WILSON EDUARDO PALACIOS

BULEVARES S/N

31.7.62

4674

HEBER PEREZ CEREIJO

MALECON Y MANILA(DEÑEA)

22/4/62

5599

ALCIRA LICA OLIVIER

S.ARTIGAS 2273

P:B:GONZALEZ

19.9.62

4898

WALTER ROMANO

OFICIAL 2288

RYB 7100

CARLOS GONZALEZ Y C.MIR

17.5.62

OFICIAL 5 6317

P:JOSE QUECHECHIAN

20.9.62

5678

MARIA E SOSA

OFICIAL 5 6317

P: [redacted] JOSE QUECHECHIAN

5000

SELVA MABEL GONZALEZ

CAMINO PASO DE LA ARENA [illegible]

P:CARLOS GONZALEZ

8/[illegible].62

5706

LIBER BERTOS

MANUEL FRANCISCO [illegible]

P: W/[illegible]

30.9.62

5092

AMERICA CENTRAL

CIBIS 4654

T. ROMANO

8.6.62

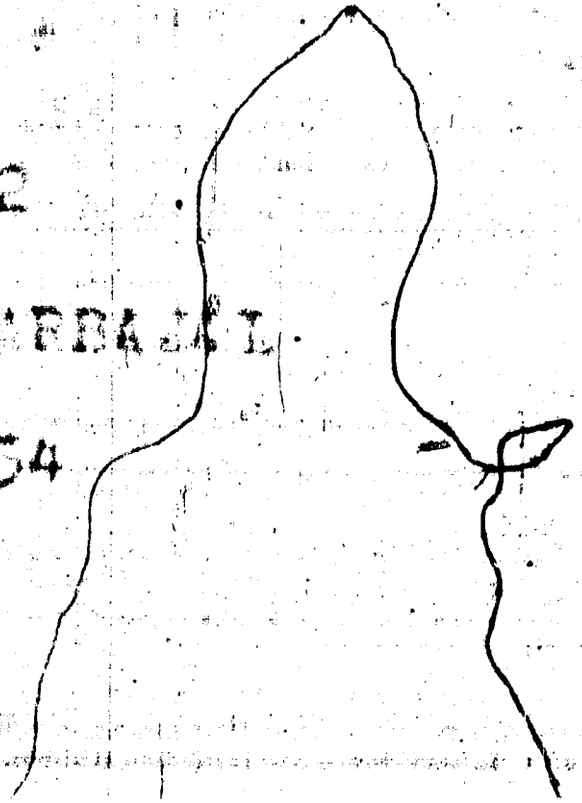

6000

IVONE SOSA

CALLE 5 Nº 6317

P: OSCAR ROMANO

25.10.62

5300

OLGA A. GONZALEZ

CNO.PSO DE LA ARENA 2330

P:CARLOS GONZALEZ

6001

ALEJANDRO GUTIERREZ

OFICIAL 1º Nº 2430

P:O/ROMANO

24.10.62

31.7.62

5371

TORNEI CABALLERIC

LIANAS

NOGUERA/FRANC

28.11.62

6289

RUBEN A FRANCO

OFICIAL 3 Nº 2012

P:NOGUERA/FRANCO

S.ARTIGAS 2273

P:B:GONZALEZ

19.9.62

5372

WILSON EDUARDO PALACIOS

.11.62

6290

[redacted]IA E SOSA

OFICIAL 5 6517

R[redacted] JOSE QUECHECHIA

15.9.62

6293

BEATRIZ ACOSTA

OFICIAL 1 1970

28.11.68.

5679

[illegible] A SUSA

[illegible] 5 6317

[illegible] QUECHEGHIAN

[illegible]

5678

7310

NORA C. DE PEREIRA

LA BARRA 197

25.8.63

5706

LIBER BENTOS

MANUEL FRANCISCO ARTIGAS 1602

[illegible]/ROMANO

16.9.62

7454

NORMA SALGUEIRO

M. MARTINEZ 5970

9.63

[redacted]

[redacted]

CALLE 5 Nº 6317

ENTRE OSCAR ROMANO

[redacted].10.62

7648

ADELINA ROMAN

OORI 2442 APTO.2

NAC:1948

EP:PANI ROYA/RAQUEL CA[illegible]

1.10.63

6001

ALEJANDRO GUTIERREZ

OFICIAL 1º Nº 2430

[illegible]O/ROMANO

[illegible].10.62

7740

RUBEN LA TORRE

TOMKINSON 2320

CI: 1.082.412

DAW/ROMANO

[illegible].10.65

6289

RUBEN A FRANCO

ESPECIAL 3 Nº 2012

PINOGUERA/FRANCO

[illegible].1.62

15.12.63

8198

VLADIMIR CARLOS GONZALEZ

CARLOS MAYA 3106

CI:1.116.867

P:A.VAZQUEZ Y P.ROCHA

6290

[illegible] LILIAN NOGUEIRA

40 METROS 2016

[illegible]OGUEIRA/FRANCO

[illegible].11.62

8199

LUISA MARGARITA TURCHI-CH

ATLTA 3056

6291

[illegible]ELOS FRANCO

[illegible]IGINAL 3 Nº 2012

[illegible]CO/DOLORES RUESCAS

[illegible]1.62

8991

ENRIQUE NEVES

RUTA 1 KM 23 CC AXA [illegible]

3.10.64

6293

BEATRIZ ACOSTA

OFICIAL 1 1970

28.11.62.

9155

JOSE MIGUEL CAMPOS

OFICIAL 10 Nº 210

P:M.FRANCO

23.11.64

25.8.63

7310

NORA C. DE PEREIRA

[illegible] BAERA 197

25.8.63

SECC: 16º Nº: 9201

N: MABEL SUSANA DELGADO

D: LAS TORRES

TRAB: LABORES

PTES: RAMON NUÑES

FECHA: 4.12.64

2.9.63

7351

JOSE DEL RIAL

BARRA

PIACOSKI

9239

JULIA MENDEZ DE PALACIO

OFICIAL 1

ENTRE CAMALOTES Y [illegible]

P:J.AGUIAR

5.12.64

NAC:1948

P:FANI FOYA/RAQUEL CASANOVA

1.10.63

7454

NORMA SALGUEIRO

S.MARTINEC 5970

5.12.64

9240

SERGIO ROGNONE

S.SANGUINETI 4490

P:CESAR ARISTONDO

TOMKINSON 2320

CI:1.082.412

P:W/ROMANO

10.10.65

7648

ADELINA ROMAN

9242

MARIA TERESA MEDINA

OFICIAL 3 Y S/MAESTRA

5.12.64

JUANA RENEE GOMEZ 9241

VLADIMIR CARLOS GONZALEZ

CARLOS ANAYA 3106

CI:1.116.867

P:A.VAZQUEZ Y P.ROCHA

15.12.63

7740

RUBEN LA TORRE

.9243

CESAR DELFINO

CAMINO ANAYA 2754

ENTRE OFICIAL 3 Y OFICIAL 4

5.12.64

8199

LUISA MARGARITA TURCHICH

ANAYA 3056 ENTRE

S.MARTINEZ Y FLORES

15.12.63

8198

9344

ROBERTO BOTARO

LOMAS DE ZAMORA 2508

24.1.65

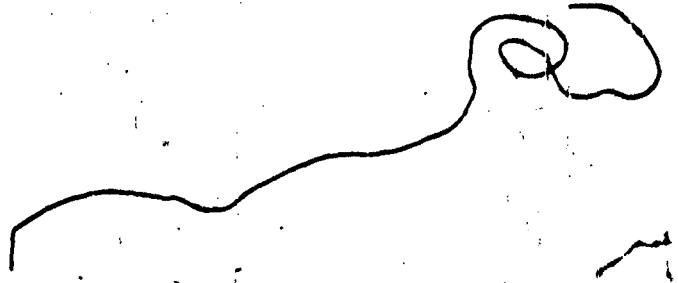

Nº:8204

[illegible] MARTINEZ

[illegible]GINAL Nº 187

[illegible]SONIA BAS

FECHA:16.12.63

9344

ROBERTO BOTARO

LOMAS DE ZAMORA 2508

24.1.65

8991

ENRIQUE NEVES

RUTA 1 KM 23 CC AXA 11140

3.10.54

LUIS MARIA SILVA

LAS FLORES 7722

5.2.65

7344

9154

HORACIO CAMPOS

OFICIAL 10 Nº 210

P. JOSE CABALLEROS

23.11.64

9420

JOSE MARIA SILVA

OFICIAL 3 Nº 2376

22.2.65

9155

JOSE MIGUEL CANTOS

OFICIAL 1º Nº 210

P.M.FRANCO

23.11.64

9421

9421

ANGEL LEONAR ROMAN OLIVE I

OFICIAL 3 S/N

SECC: 16ª Nº: 9201

N: MAEEL SUSANA DELGADO

D: LAS TOFFES

TRAB: LABORES

FTES: RAMON NUÑES

FECHA: 4.12.64

CAIE "D" 2517

2.3.65

9422

9422

MANUEL A MARTIN

OFICIAL 1 2231

23.2.65

9239

JULIA MENDEZ DE PALACIO

OFICIAL 1

ENTRE CAMALOTES Y ORIENTALES

P.J. AGUIAR

5.12.64

9468

9240

SERGIO BOGNONI

S.SANGUINETI 4499

P:CESAR ARISTONDO

5 1264

SECCIONAL 16º N º: 9737

N:JORGE SAMELONJAIS

D:TONKINSON Y CIBILS Nº 4926

PRES:ALICIA RICARDO

5.12.64

JUANA RENEE GOMEZ 9241

CNO.LAS FLORES 8149 Y CURUZUCUATIA

P:N.CORREA

9744

EDITA EMELINA LEIVAS

OFICIAL 1o Nº 7563

23.5.65

[illegible]

ENTRE OFICIAL 3 Y OFICIAL 4

5.12.64

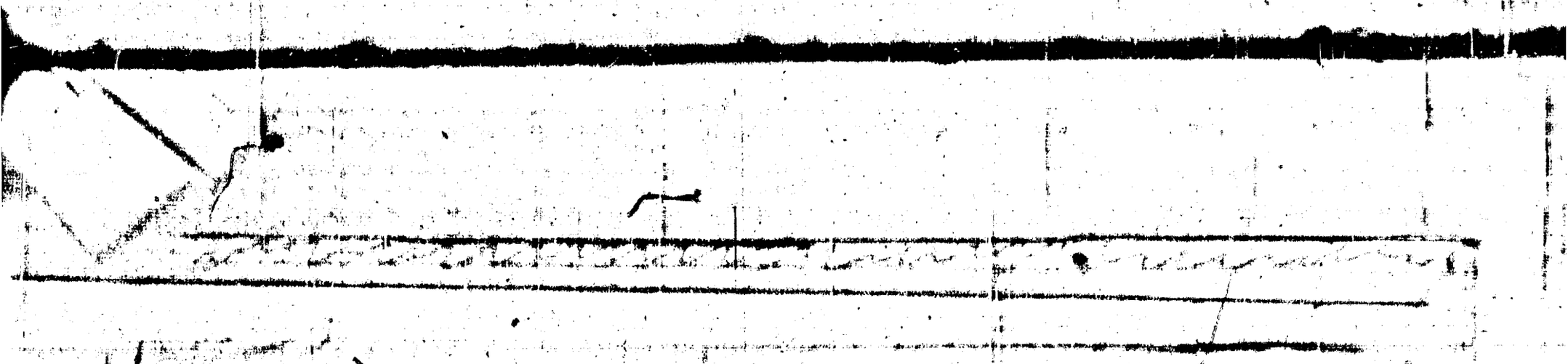

9242

MARIA TERESA MOREIRA

OFICIAL 3 Y S/MARTINEZ

SECCIONAL 16ª Nº:9879

N:MARTA GONZALEZ

D:RPCA.FRANCESA 828 4:TO.4

NAC:13

PRES:EDUARDO GONZALEZ

FECHA:10.7.65

LOMAS DE ZAMORA 2508

24.1.65

.9243

CESAR DELFINO

10447

EDUARDO BERNASCONI

OFICIAL 4 L.º 7251

31.8.65

10427

HECTOR CABALLERO

ROBERTO BOTARO

LOMAS DE ZAMORA 2508

24.1.65

9344

10822

RUBEN SEISO FIGUEIRO

LOMAS DE ZAMORA 2519

27,11.65

9344

ROBERTO BOTARO

LOMAS DE ZAMORA 2508

[illegible] 24.1.65

9344

10.834

ENRIQUE ALBERTO

OFICIAL 3 Nº [illegible]106

15.11.65

9362

LUIS MELIA SILVA

LAS FLORES 7722

5.2.65

10991

CARLOS A SUAREZ

CIBILS 6689

4.12.65

9420

JOSE MARIA SILVA

OFICIAL 3 Nº 2376

22.2.65

MAC:15 años

EST:IEME

PRES:VICTOR ESTELA-JOSE TACELLA

FECHA:4.2.66

10995

JUAN CARLOS AGASUELACA

OFICIAL 3 2492

7.12.65

9421

9421

ANGEL LEOMAR ROMAN OLIVERI

OFICIAL 3 S/N

22.2.65

MARGARITA SERDIÑAS

KM.19 Ruta 1

26.2.66

9422

9482

MANUEL A [illegible]

OFICIAL 1 2231

23.2.65

11169

REINA I DEWAILLY

DELTA

12.1.66

9466

WALTER BURDIN

CASE "D" 2517

2.3.65

11809

JOSE I.SIERRA

PASAJE C 6422

8.8.66

$700

VICTOR HUGO FERNANDEZ

RUTA 1 KM 32

10.5.65

11911

DOMICIO ROSETTI

CAMINO CHIMENEA 6250

26.9.66

SECCIONAL 16ª Nº:9737

N:JORGE SAMELONJAIS

D:TOMMINSON Y CIBILS Nº 4926

PRES:ALICIA AICARDO

FECHA:31.5.65

7.10.66

Org. de masas a que pertenece SINDICATO DE [illegible]

Lo presentan EDGAR GARCIA

Fecha 8-6-65

[illegible] 9744

EDITA EMELINA LEIVAS

OFICIAL 1o Nº [illegible] 7583

23.5.65

12210

RODNEY SILVEIRA

AVDA. 40 METROS Nº 2291

11.10.66

Ficha Nº 9643

Depto. .....

Secc. 16ª

Circulo .....

Nombre EDUARDO GONZALEZ

Domicilio RPCA. FRANCESA 828 APTO. 4

entre HUSARES Y CORACEROS

Fecha de nacimiento 9-5-49 Docum. C.C. 1.220.167

Lugar de trabajo CANILLITA (18 Y RIO NEGRO)

Instituto en que estudia .....

SILVEIRA

20.10.66

12211

1.9.65

SECCIONAL 16ª Nº:9879

N:MARTA GONZALEZ

D:RPCA.FRANCESA 628 4.PTO.4

NAC:13

PRES:EDUARDO GONZALEZ

FECHA:10.7.65

12296

CRISTINA LETICIA SIVILIA

OFICIAL 4 Nº 7151

31.8.65

10427

HECTOR CABALLERO

AVENIDA 40 METROS [illegible]

40 MEMOS 2016

4-4-66

RUBEN SELSO FIGUEREDO

LOMAS DE ZAROMA 2519

27,11.65

10447

EDUARDO BERNASCONI

12551

NESTOR A DALEIRO

ENRIQUE ALBERRO

OFICIAL 3 Nº 2106

15.11.65

10822

[redacted]C: 15.12.38

[redacted]: BVB 13.172

[redacted]: JOSE CABALLERO

[redacted]CHA: 20.11.66

10991

CARLOS A SUAREZ

CIBILS 6689

4.12.65

SECCIONAL 16ª N°13133

S:ANTONIO CAÑETE

D:OP."D" N°2415 entre CIRILS Y OP. "B"

NAC:8.9.50 CI:1.249.307

PRES:OMAR RIVERO

FECHA 18.12.66

10995

JUAN CARLOS AGASURIAGA

OFICIAL 3 2492

7.12.65

SERGIO [illegible]

LLAMAS

20.11.66

SECCIONAL 16 Nº:11111

N:ROBERTO GARAZA

D:CAPURRO 622

NAC:15 años

EST:IEME

PRES:VICTOR ESTELA-JOSE PACELLA

FECHA:4.2.66

13135

11141

MARGARITA SERDIÑAS

KM.19 Ruta 1

26.2.66

ARTICLE 7626

[illegible] OFICIAL 3 y 40 [illegible]

12.66

11169

REINA I DEVALLLY

DELTA

12.1.66K

M:MARIA DEL CARMEN CABALLERO

D:PLAYA PASCUAL

NAC:8.6.38 CI:880.[illegible]71

TRAB:ENFERMERA

PRES:JACINTO OLIVERA

FECHA:3.5.67

13311

LUIS A GONZALEZ

11809

JOSE L.SIERRA

PASAJE C 6422

8.8.66

SERVIDUMBRE 2573

20.5.67

11911

DOMIZIO ROSETTI

CAMINO CHIMENEA 6250

26.9.66

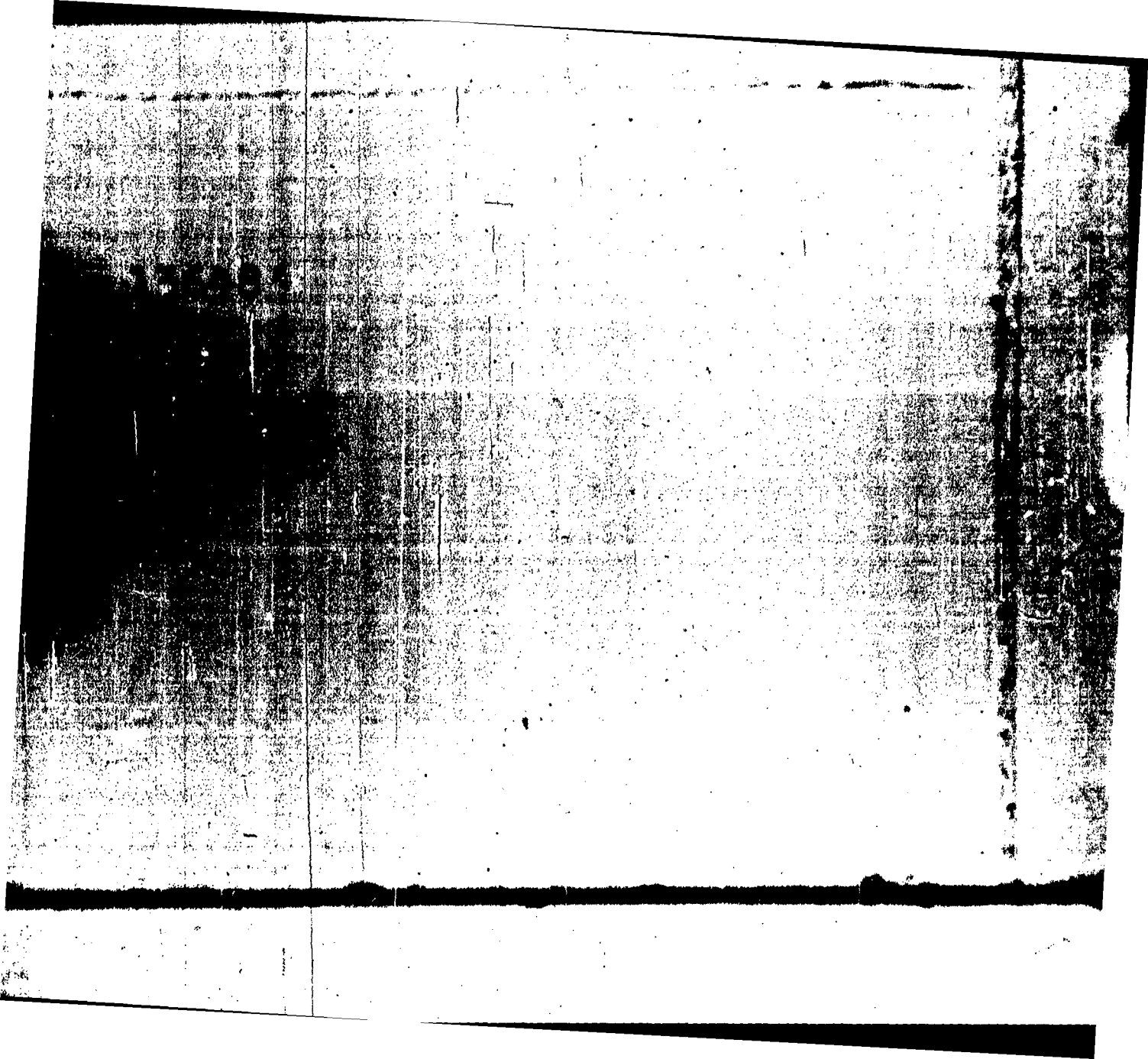

12100

ELOISA L.DELGADO

KM.26 RUTA XXXX 1

6.10.66

13650

NILDA C.VERDE

JOSE LLUTES 6159

10.7.67

12108

MAURICIO MARTINEZ

[illegible].27 Futel

7.10.66

13848

FELIX RAMOS DE ORBA

CNO.PASO DE LA ATENA

Y SIMON MARTINEZ

25.8.67

SECCIONAL 16º Nº: 17234

N: WASHINGTON GONZALEZ

D:

PRESENTADO GONZALEZ

FECH: 12.10.68

MD

14129

SAEA OSCRES

17235

OSVALDO LUNGO

III.24

10.10.68

JULIAN LAGUNA 5982

2.10.67

17272

GRACIELA PINTOS

RUTA 1 KM. 26

15.10.68

OFICIAL 5 Nº 2012

6/10/67

14274

JORGE VIAR

OFICIAL 1º 752

6.10.67

17273

MARY ARIAS

R.I MM 26

15.10.68

14281

JUAN CARLOS PIRIZ

OFICIAL 10 Nº 195[illegible]

6.10.67

14280

JORGE FRANCO

17275

RATON A. ERCILA BLANCO

CALLE "D" 2434 entre CIRILO Y CI. "E"

15.10.68

14915

1726)

HECTOR V. SILVEIRA

40 METROS 1918

XXXXXX 16.10.68

15216

GASTON A. ELIZALDE

TOMKINSON 2471

27.11.67

17266

RUBEN DARIO CABRERA

SIMON BARTHEZ N° 6709

17.10.68

15226

OSCAR WILDE FERREIRA

SIMON MARTINES 7100

Y CAMINO HIGUERITAS

14.11.68

15224

JOSE L.ARECA

17304

FREDY O. GUERRERO

FL. 26

19.10.68

19.11.67

15438

LUISA MARIA AICARDO

SERVIDUMBRE 2506

12.11.68

1.6.68

15851

WALTER O PELUFFO

RUTA 1 KM.24.200

13.4.68

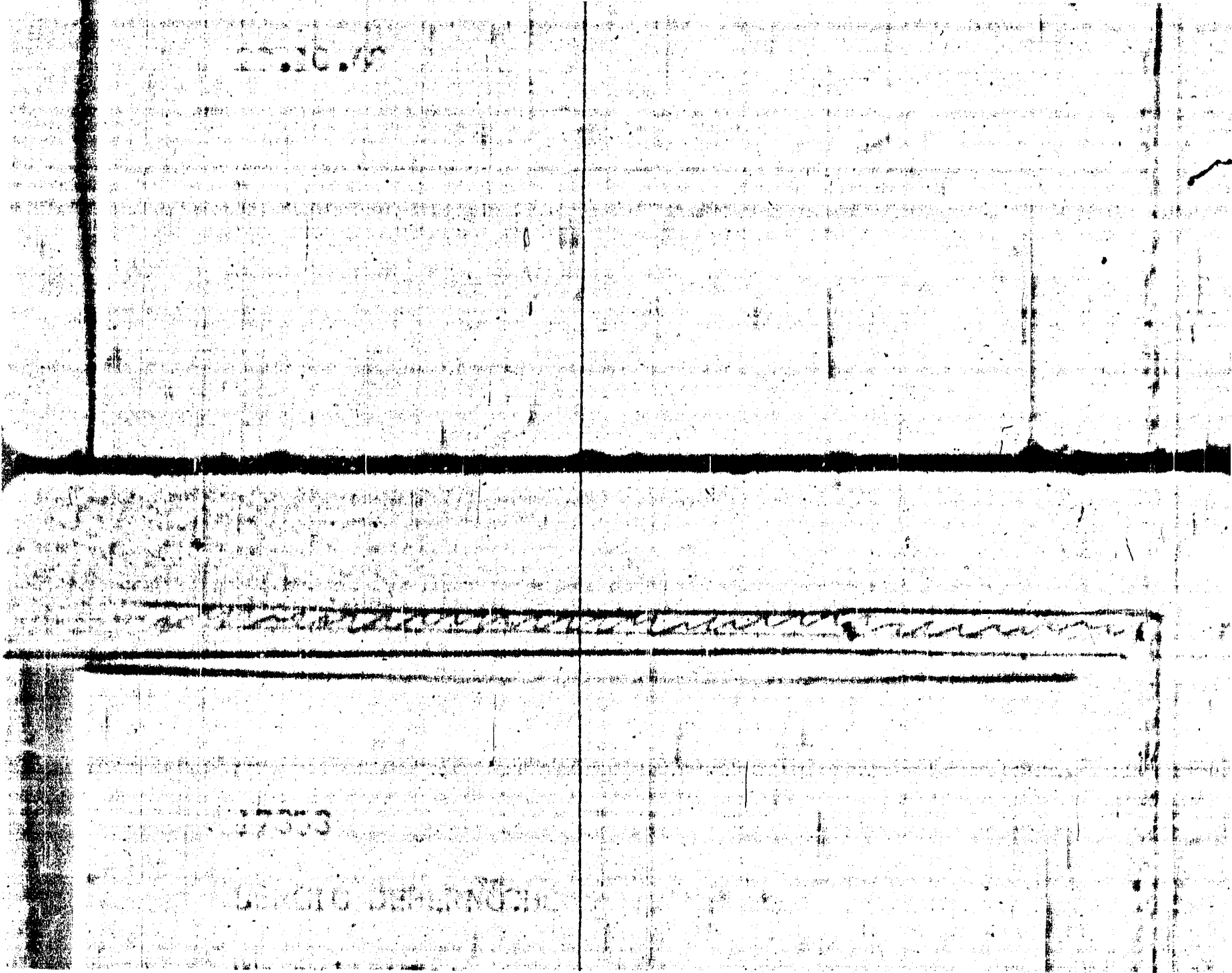

[redacted]ECTOR FONTES

[redacted].24

[redacted].9.68

16826

[redacted] W. FONTES

[illegible] ANGEL [illegible]

KM.20 (PINCON DE LA BOLSA)

23.10.68

17367

RODOLFO JUSTO [illegible]

17149

JUAN CARLOS COCO

DELTA DEL TIGRE

1.10.68

17135

N: DELMAR MARTINEZ

DISERVIDUMBRE Nº 2581 entre Las Piedras y Simón Martínez

NAC: 1.7.53 CI: 1.316.378

EST: UTU MATALES

PRES: JOSE LOPEZ Y RODOLFO ROCAS

FECHA: 25.10.68

17156

JUAN N. RIVERO

F.H. 24

2.10.66

17407 - 17407

JUAN [illegible]

[illegible] 370

26.10.69

NORMA E.ALONSO LAUREANO

OFICIAL 1 31

4.10.68

17156

JOSE N.RIVERO

RN.24

[illegible]

CNS/FORTIN Y CI/3

5.10.68

17174

GERARDO UROLDI

[illegible].20

4.10 .68

SECCIONAL 16º Nº: 17799

N: JUAN J. GARCIA

D: OFICIAL 11 Nº 2193 Y 40 MTTROS

NAC: 18.10.54

FNES: JUAN SALDIAS

FICHA: 7.10.66

17186.

EDUARDO MOLINA

OFICIAL 3 Nº9286

5.10.68

17183

JUAN PABLO SALDIAS

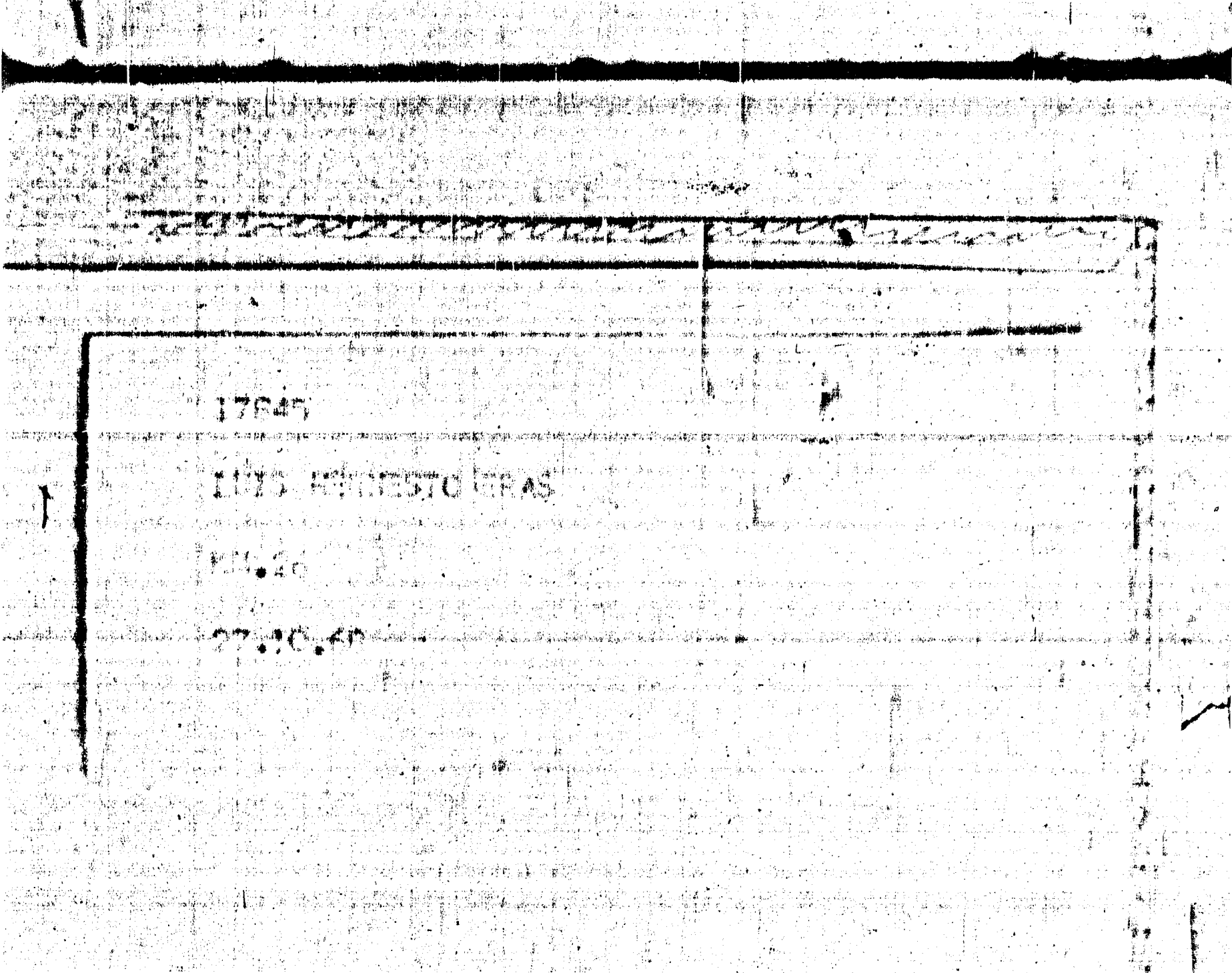

17204

CEISA VAZQUEZ

ELVIA PASCUAL

7.10.68

SECCIONAL 16ª Nº: 17274

N: WASHINGTON GONZALEZ

D:

[illegible]ES: EDUARDO GONZALEZ

FECHA: 12.10.68

M/D

FECHA: 6.11.68

[illegible]

[illegible]

CRISTINA SOTA

AVENIDA CENTRAL [illegible]

[illegible].11.68

17272

GRACILLA PINTOS

RUTA 1 KM. 26

15.10.68

17235

OSVALDO LUNGO

KM.24

10.10.68

SECCIONAL 16ª Nº 17960

N:MARIA I.SALINKOV

D:LIMITE DEL PUEBLO entre SIMON MARTIN

NEC Y SANTIAGO VAZQUEZ

NAC:28.5.54 CI:1.350.306

PRES:MARIA CANCEDO

17273

MARY ARIAS

P.1 [illegible] 26

15.10.68

17275

RAMON A. [illegible] PIAZZO

[illegible] "D" 2434 entre [illegible]

15.10.68

17.10.68

[redacted]

[redacted]

[redacted]

MIGUEL A. DIAZ

OFICIAL 2 1915

16.11.69

[illegible]

[illegible]

17304

FREDY O. QUER[illegible]

KM. 26

19.18.68

[illegible]

17286

RUBEN DARIO CARRERA

SECCIONAL 16º Nº 19141

N: LUIS ALBERTO CHAMS

D: RUTA 1 KM.27(PARQUE POSTAL, ENTREGAR A
M.BERTINO GUE 379)

NAC: 19.12.54

PTES: ROMULO GONZALEZ(12)

FECHA: 8.1.69

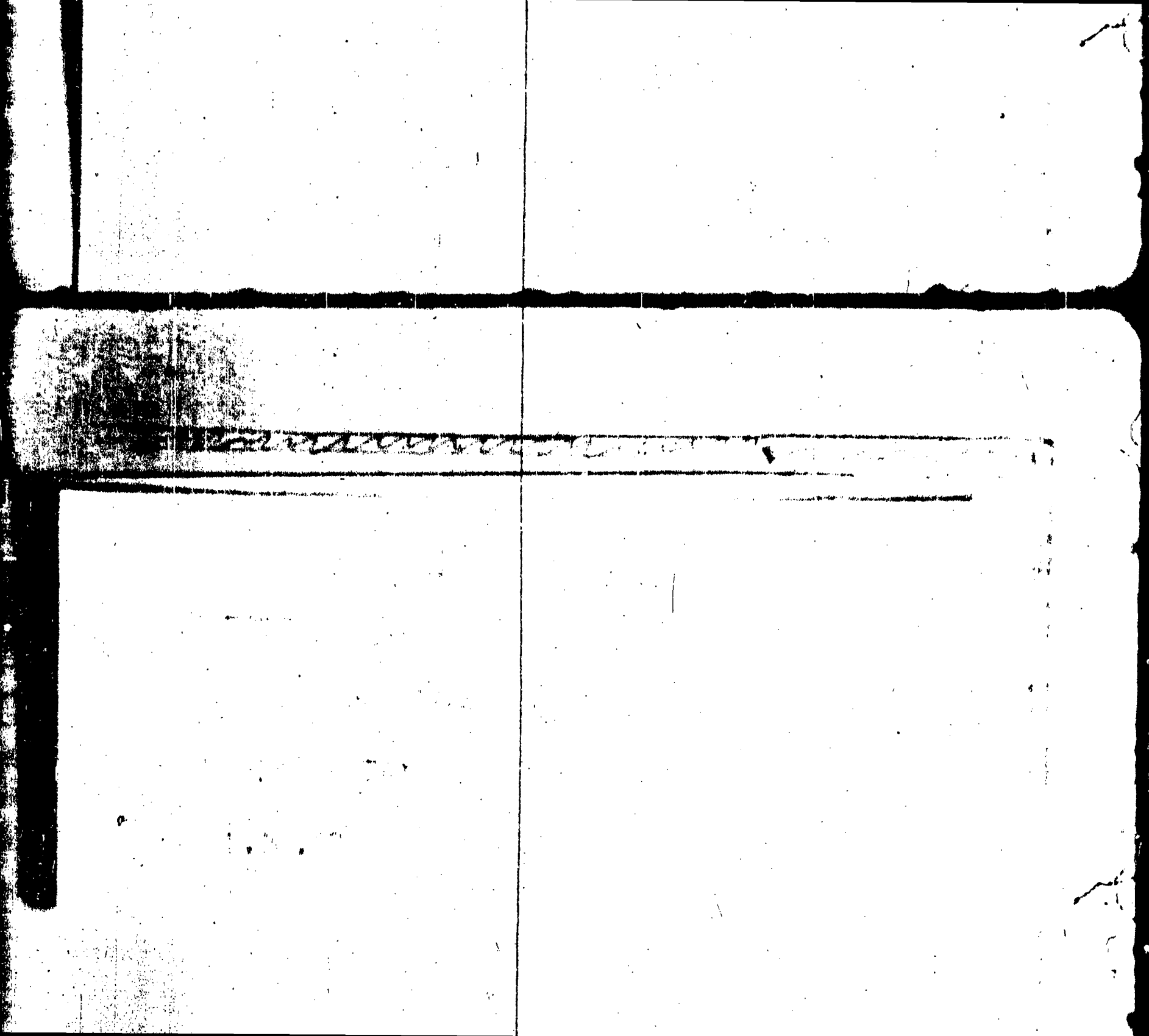

Nº: 19248 SECCIONAL 16ª

M:RAQUEL RODRIGUEZ

D:DETETE 372 entre TAMUNDUA Y AMANTINA-
MIENTO.

NAC.9.9.54 CI:1.394.234

PRES:MARIA GANCEDO

FECHA:16/11/68

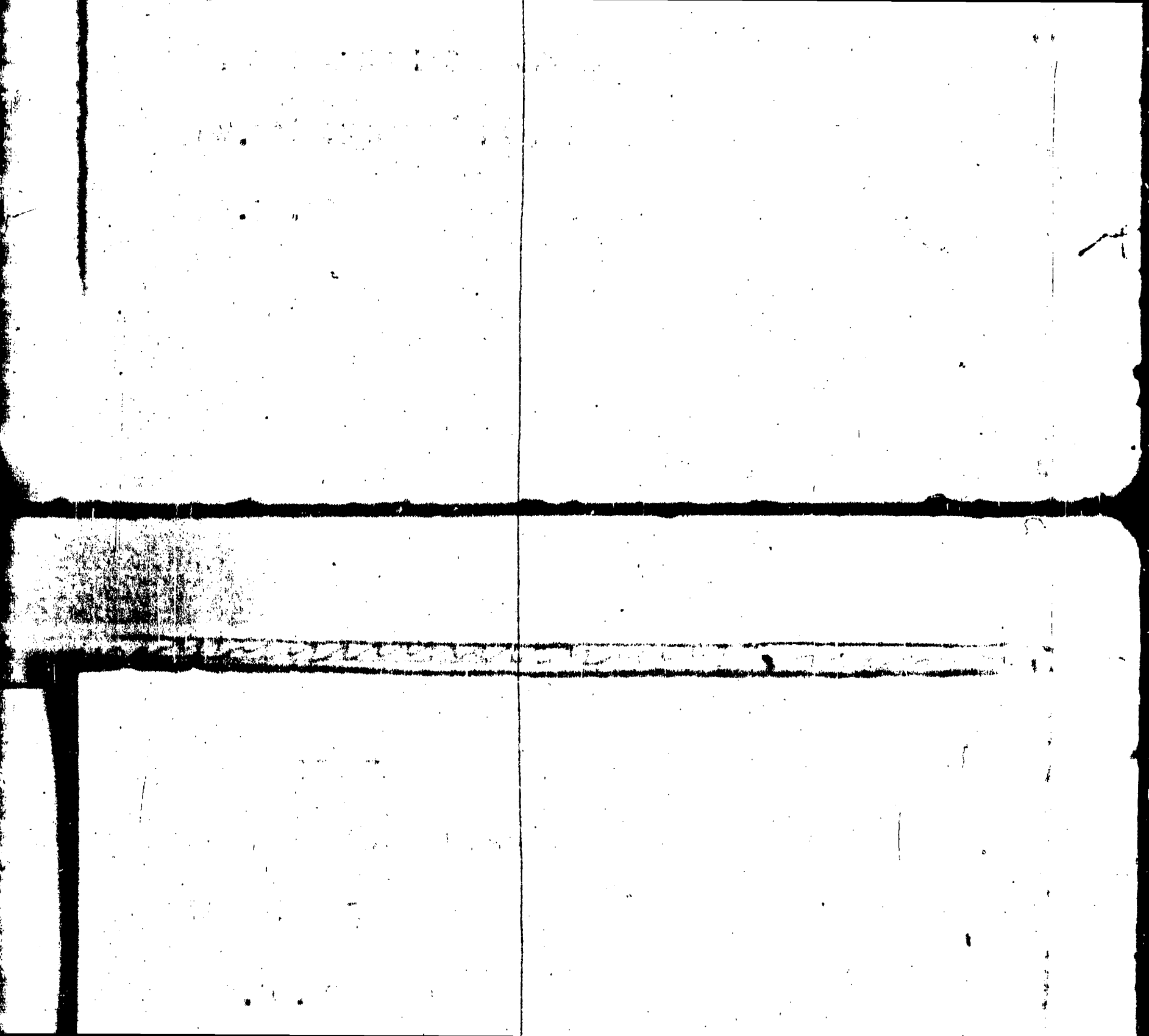

SECCIONAL 16ª Nº:20085

NOM: IRIS BEATRIZ BENEDETTO MORA

DOM: CARLOS DE LA VEGA 5986 entre CNO. DE LAS TROPAS Y CNO. AL PASO DE LA ARENA

NAC: 11.8.53

TRAB: FABRICA

PRES: MARIA CRISTINA BENEDETTO (14)

FECHA: 16.3.69

SECCIONAL 16º

N: DELMAR MARTINEZ

D: SERVIDUMBRE Nº [illegible] entre [illegible]
y Simón Martínez

NAC: 1.7.53

EST: UTU NAVALES

PRES: JOSE LOPEZ Y [illegible]

FECHA: 25.10.68

1707 - 1707

[illegible]

[illegible]

26.10.[illegible]

17454

HUMBERTO RODRIGUEZ

KM.26

26.10.68

XX 20705

GLADYS E. VERDE

[illegible]

21.6.60

1780

[illegible]

KM.24.[illegible]

IC.16.[illegible]

SECCIONAL 16º Nº: 17779

K4.2o

27.10.68

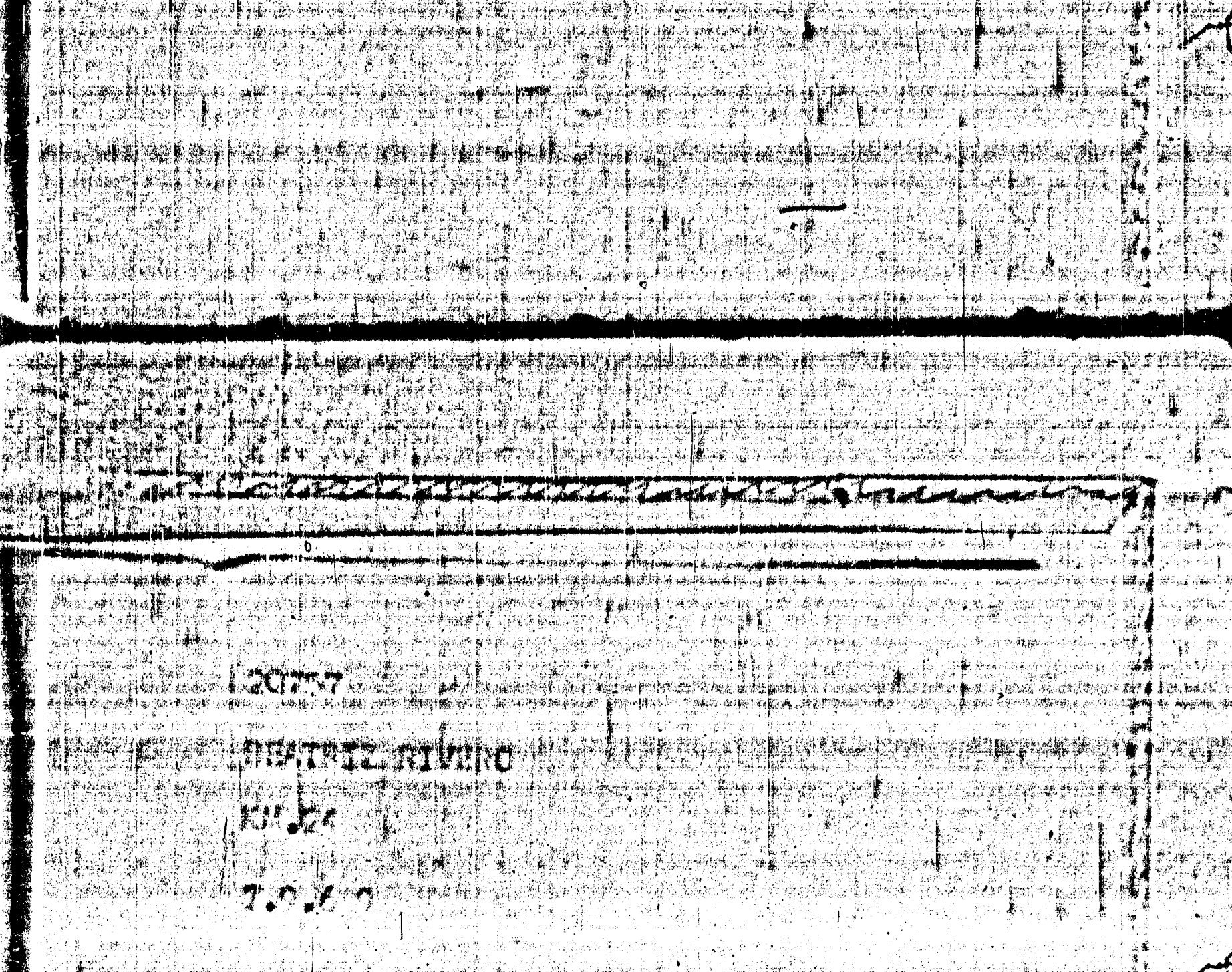

1.11.68

1789I

MABEL MIRIAM BARREIRO

SECCIONAL 16ª Nº17968

N:MARIA I.SALNIKOV

D:LIMITE DEL PUEBLO entre CI [illegible] X
NES Y SANTIAGO VAZQUEZ

NAC:28.5.54 CI:1.350.306

FRES:MARIA GANCEDO

FECHA:6.11.68

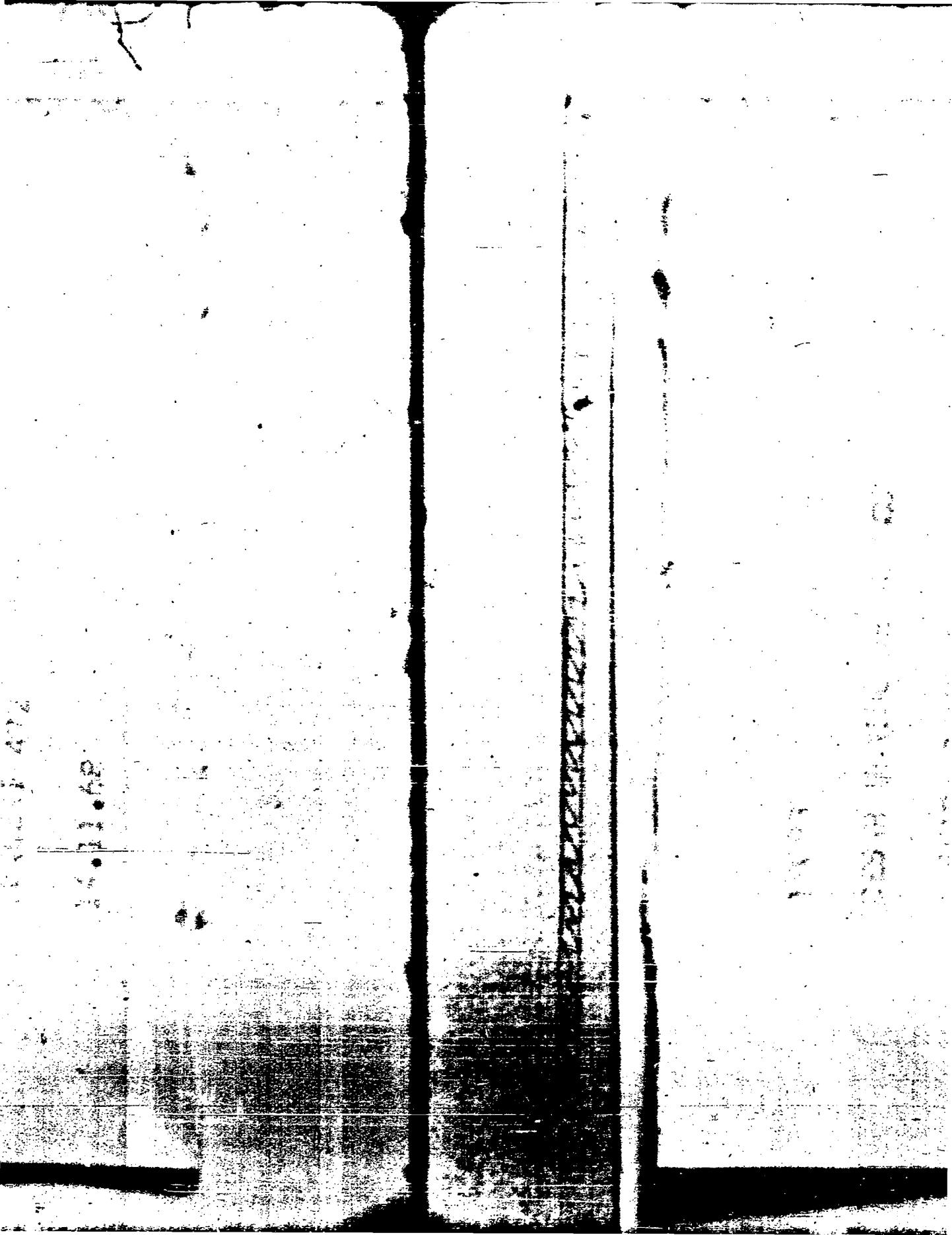

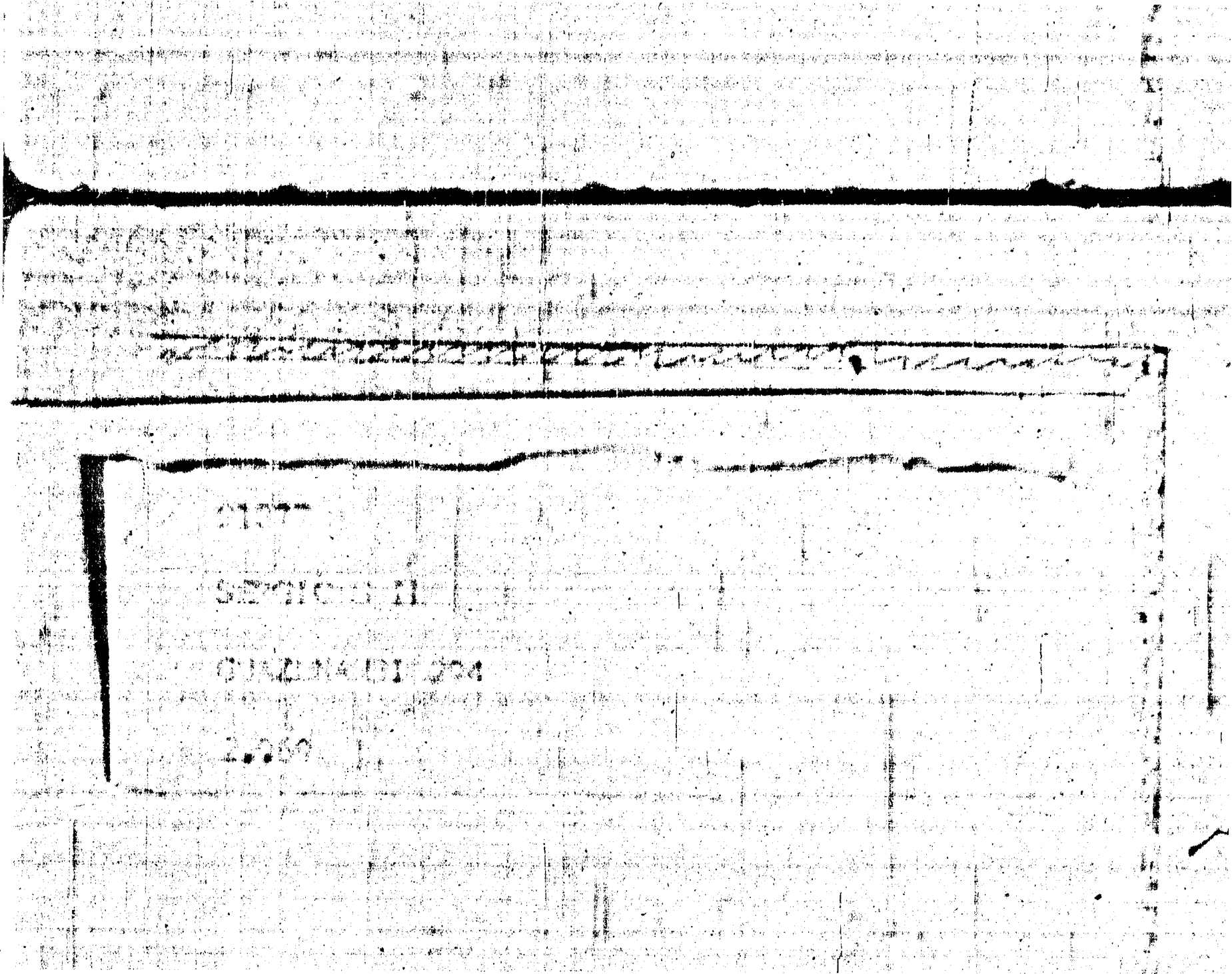

WALTER H.DE LEON

KM.27.200 RUTA 1

16.11.68

1 133

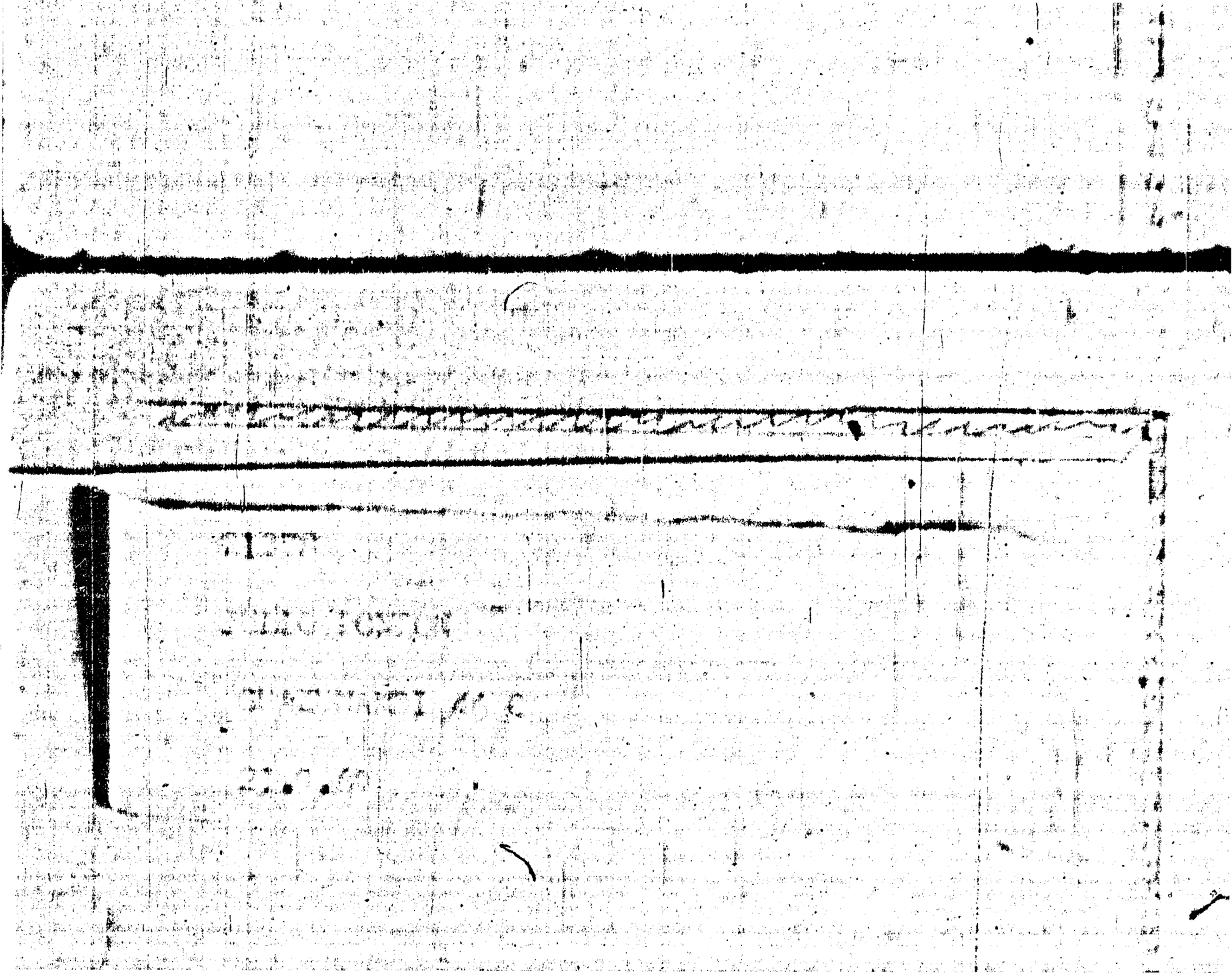

SECCIONAL 16º Nº 19141

N: LUIS ALBERTO CHANS

D: RUTA 1 KM.27 (PARQUE POSTAL, [illegible] A

M. [illegible] 379)

NAC: 19.12.54

PRES: ROMULO GONZALEZ (12)

FECHA: 8.1.69

TRAB:FABRICA

PRES:MARIA CRISTINA BENEDETTO (14)

FECHA:16.3.69

Nº: 19248 SECCIONAL 16º

N:RAQUEL RODRIGUEZ

D:BETETE 372 entre TAMUNDUA Y AMANZANA-
MIENTO.

NAC.9.9.54 CI:1.394.234

PRES:MARIA GANCEDO

FECHA:16/11/68

SECCIONAL 16º Nº:[illegible]

NOM: IRIS BEATRIZ BENEDETTO [illegible]

DOM: CARLOS DE LA VEGA 5986 entre [illegible]
DE LAS TROPAS Y [illegible] AL PASO DE LA
ARENA

NAC: 11.8.53

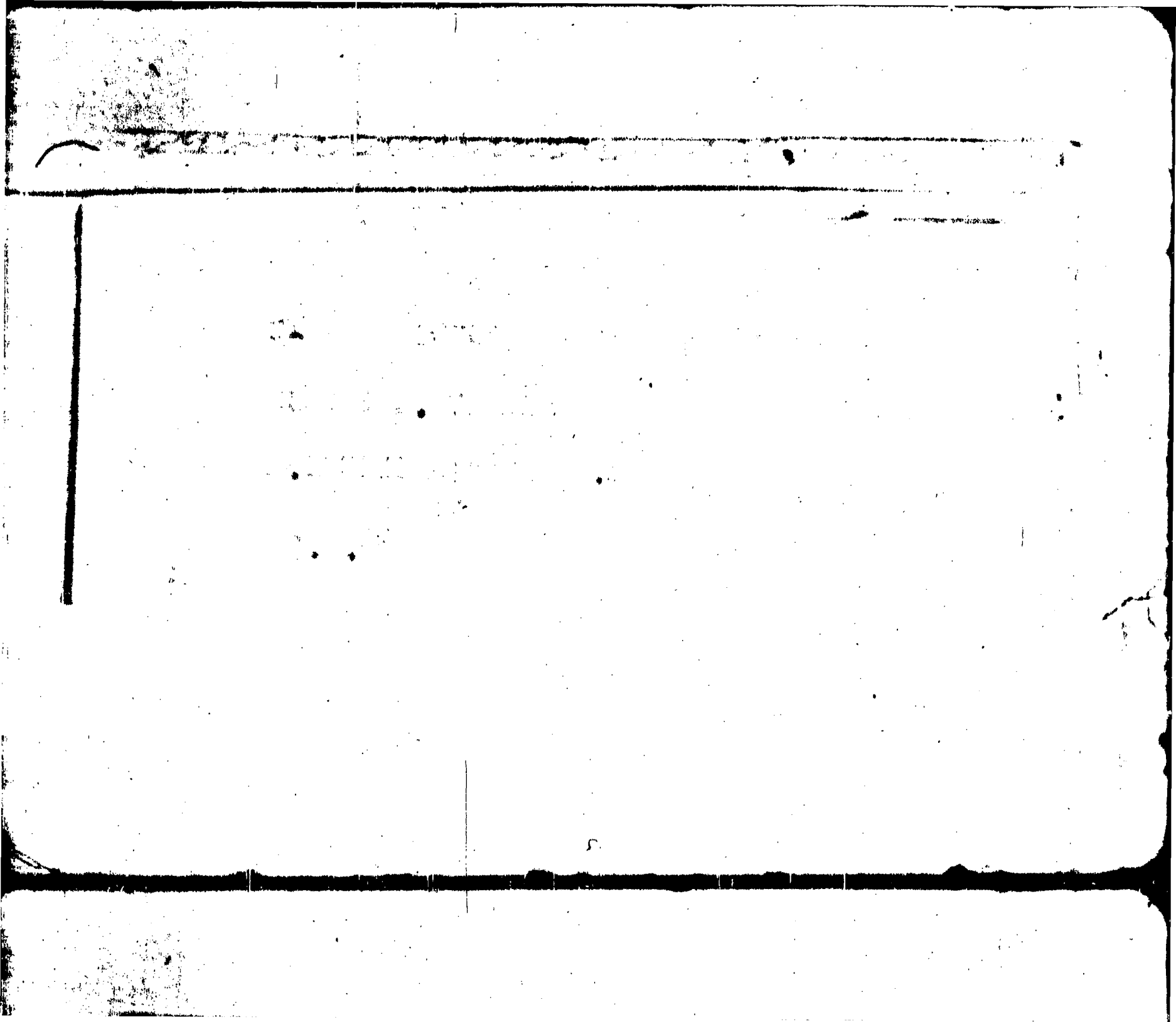

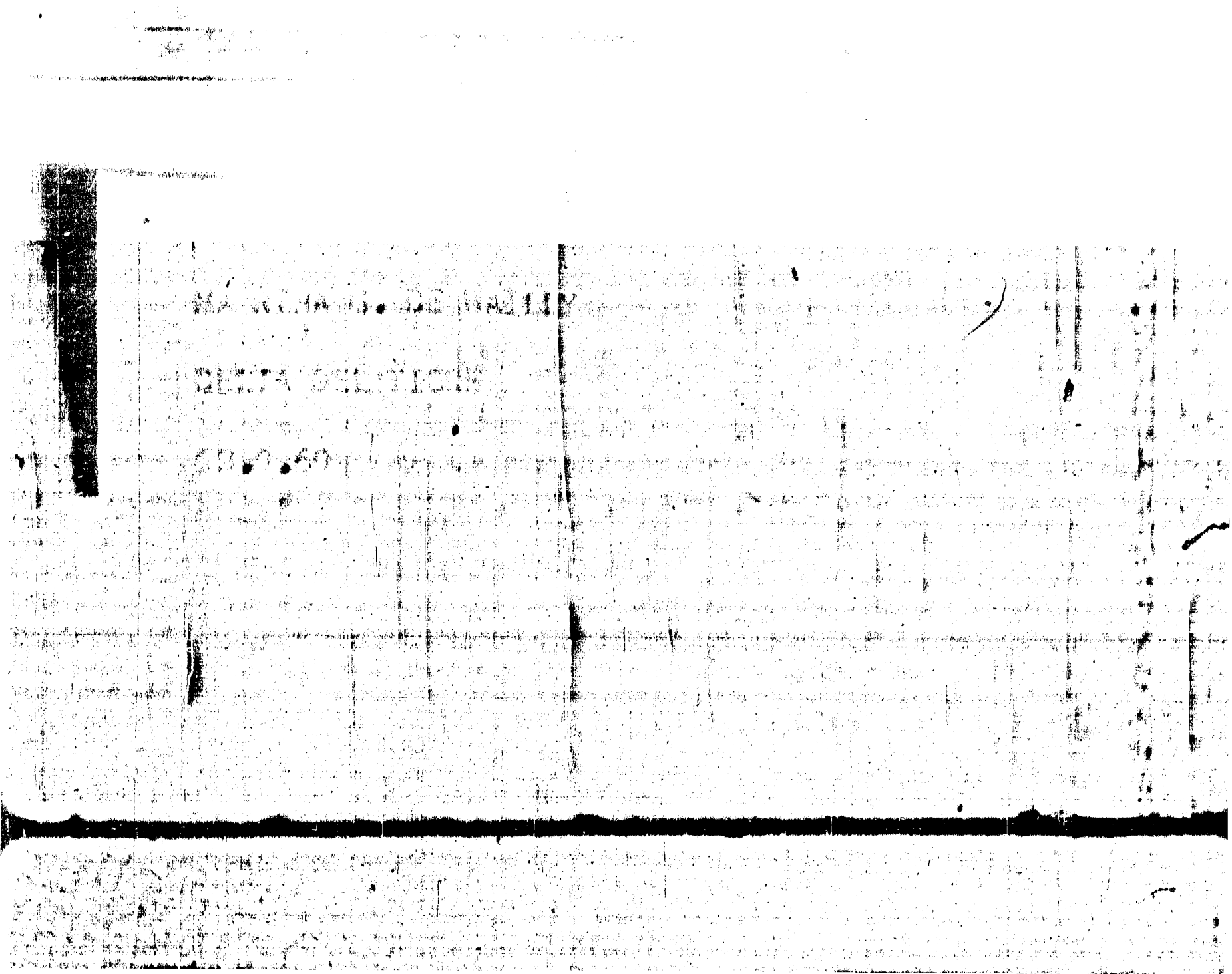

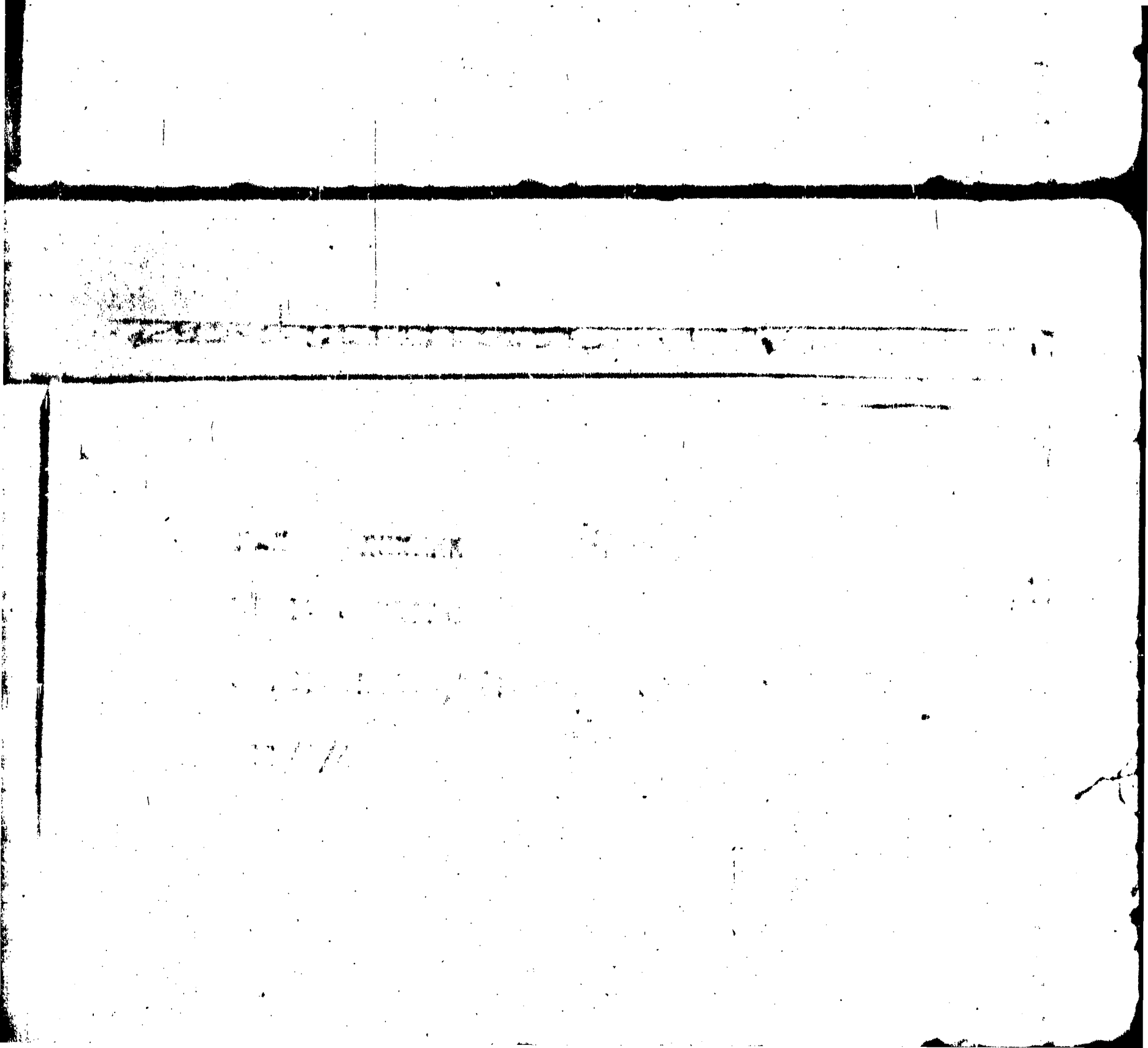

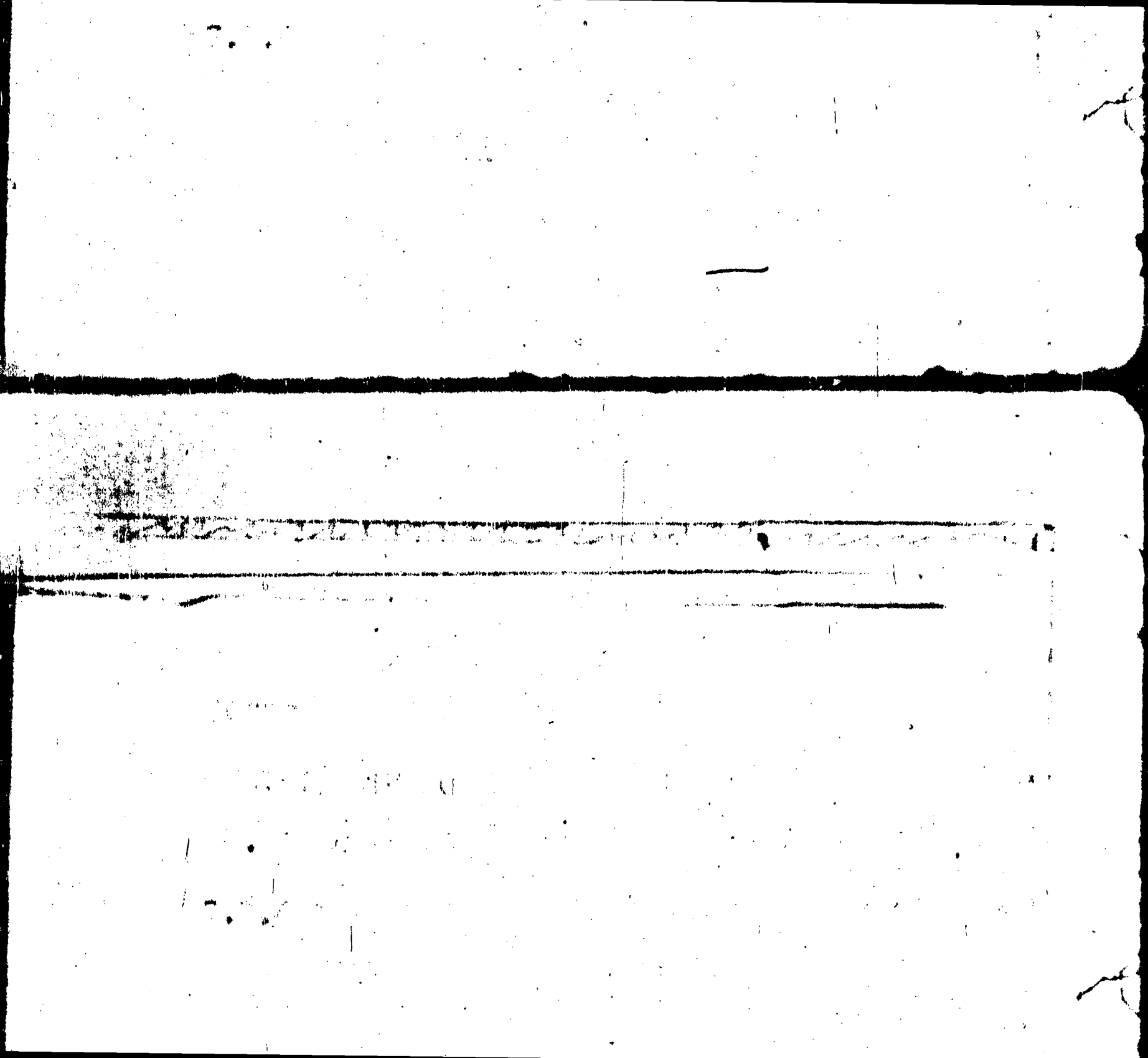

SECCIONAL [illegible] [illegible]

N:NORMA GRISELDA DE LOS SANTOS

D:OFICIAL 2 Nº 1751(BULEVARES)

NAC:29.4.50 CI:1.[illegible].[illegible]

TRAB:FABRICA DE CARTON"LORENZO [illegible]"

PRES:MARICOL GANCEDO-

FECHA:11.[illegible].69

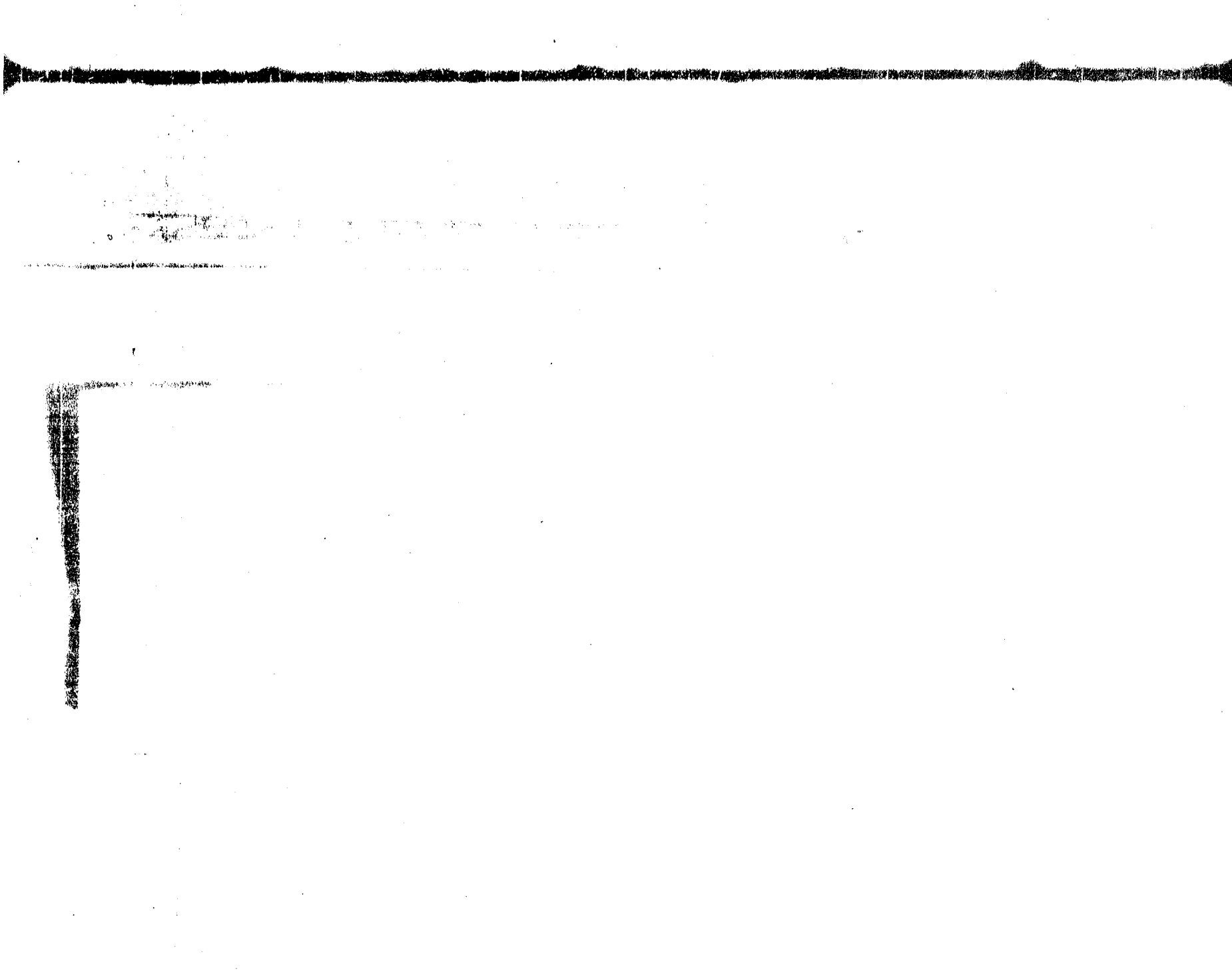

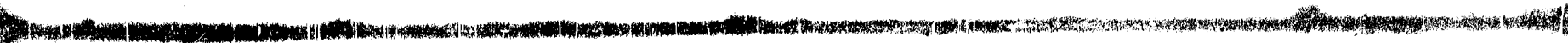

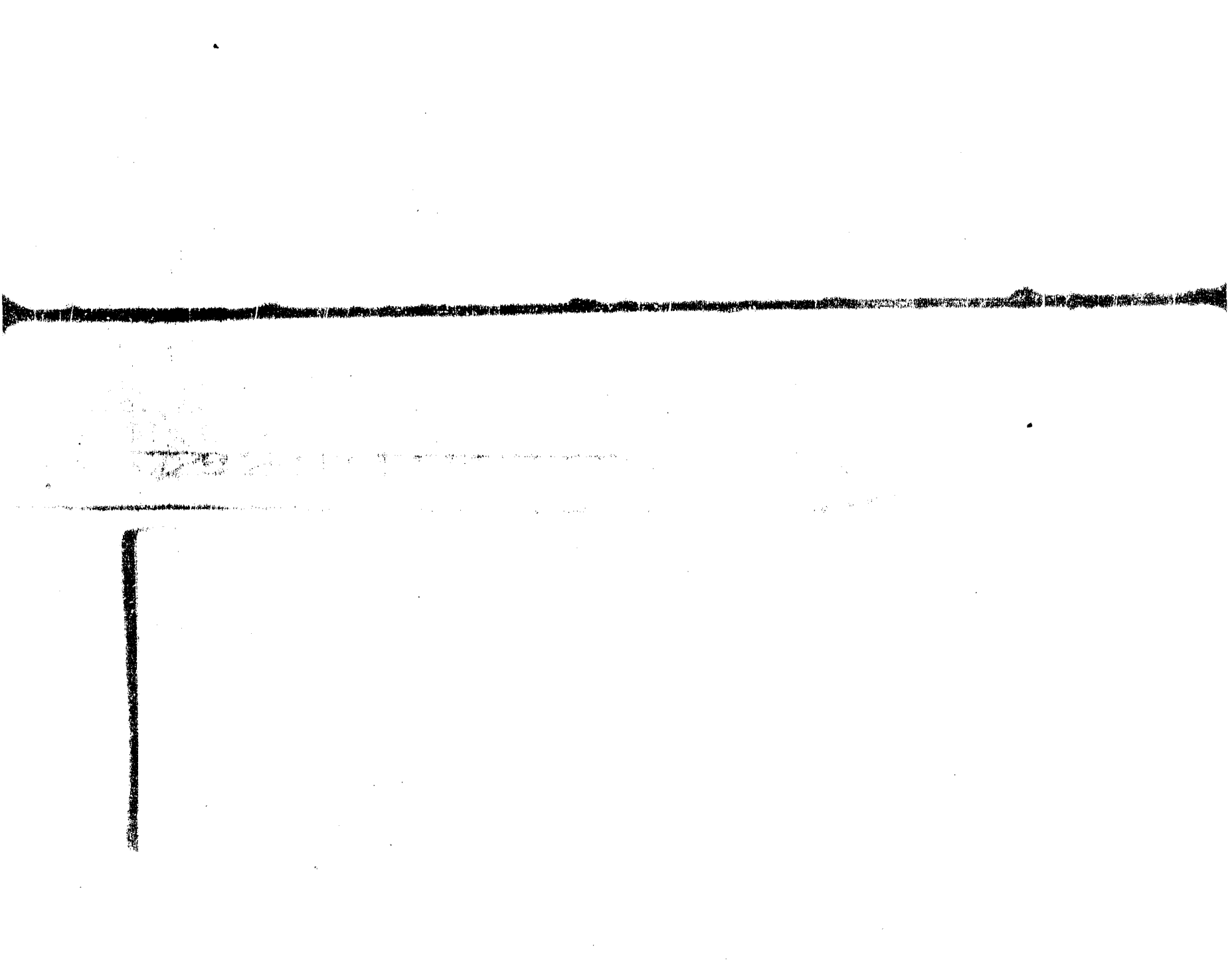

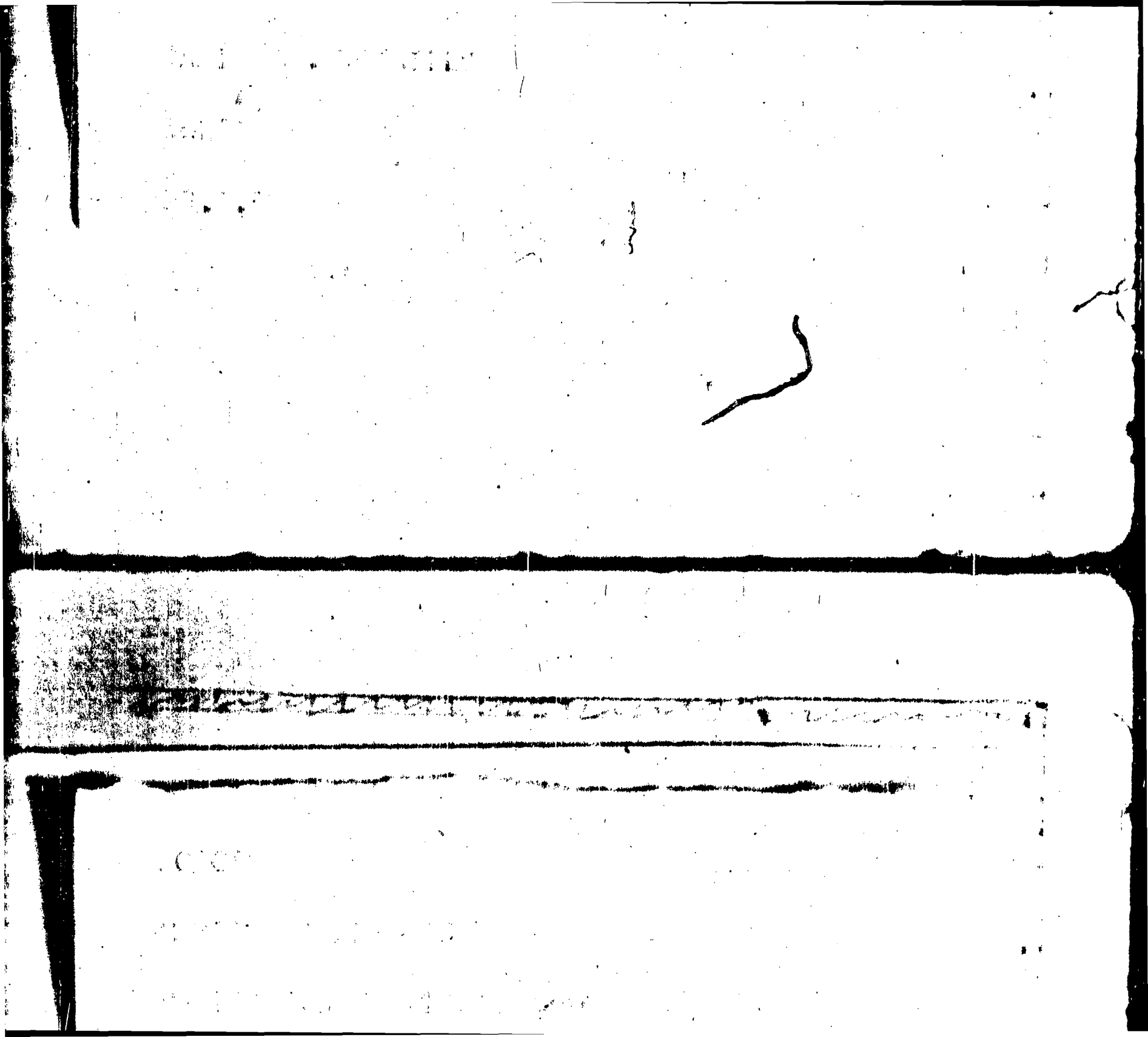

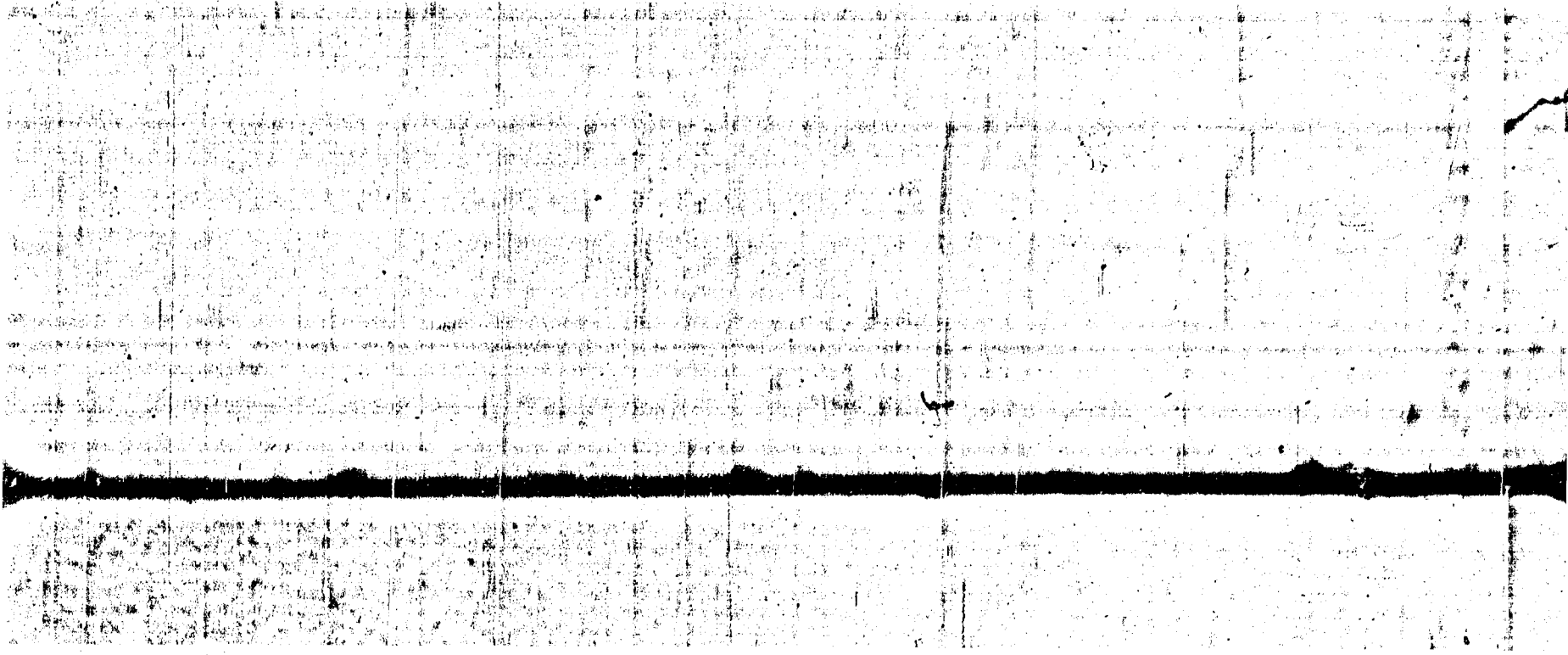

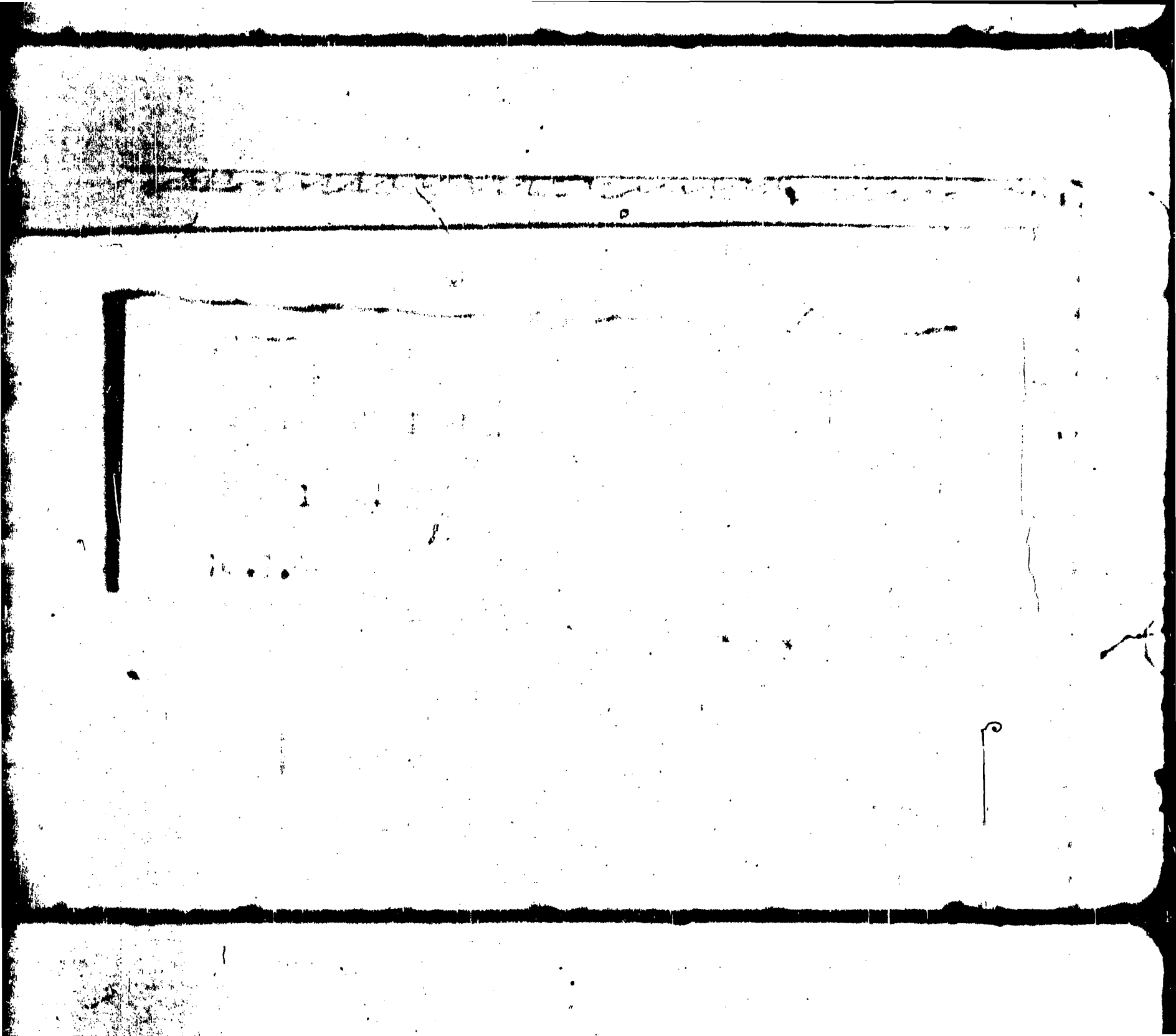

NAC:15.5.52

PRES:VICTOR MEDINA

FECHA:21.9.69

M/D

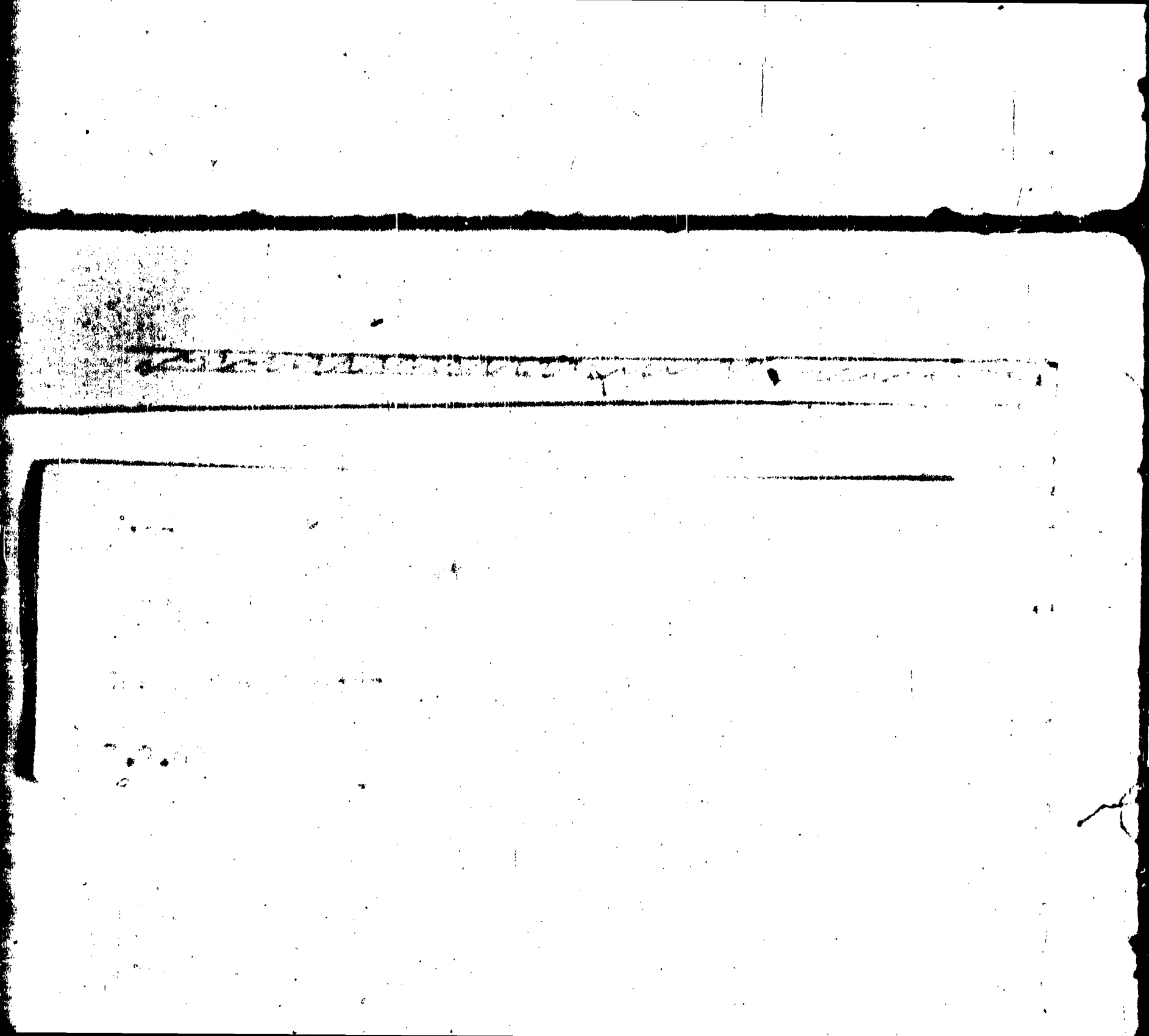

D: PASAJE "E" Nº 35 (LA BANDA - PARQUE POST TEL)

NAC: 9.10.53 CI: 1.106.115

PRES: JULIO D. VIERA

FECHA: 5.6.69

SECCIONAL 16º Nº 21715

M: PEDRO PICON DOMINGUEZ

D: 12 DE OCTUBRE KM. 23 N.1

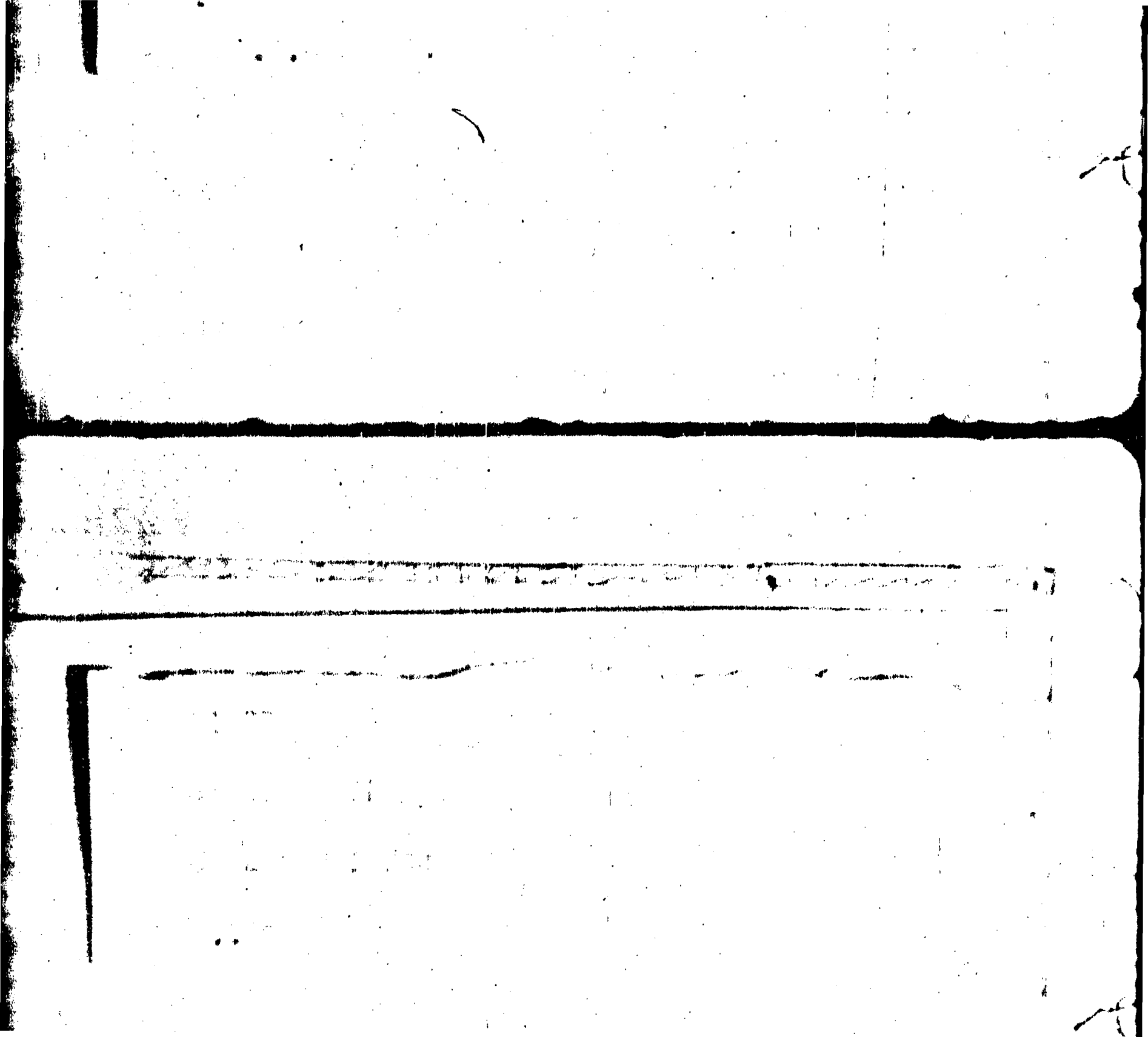

SECCIONAL 16ª Nº: 22070

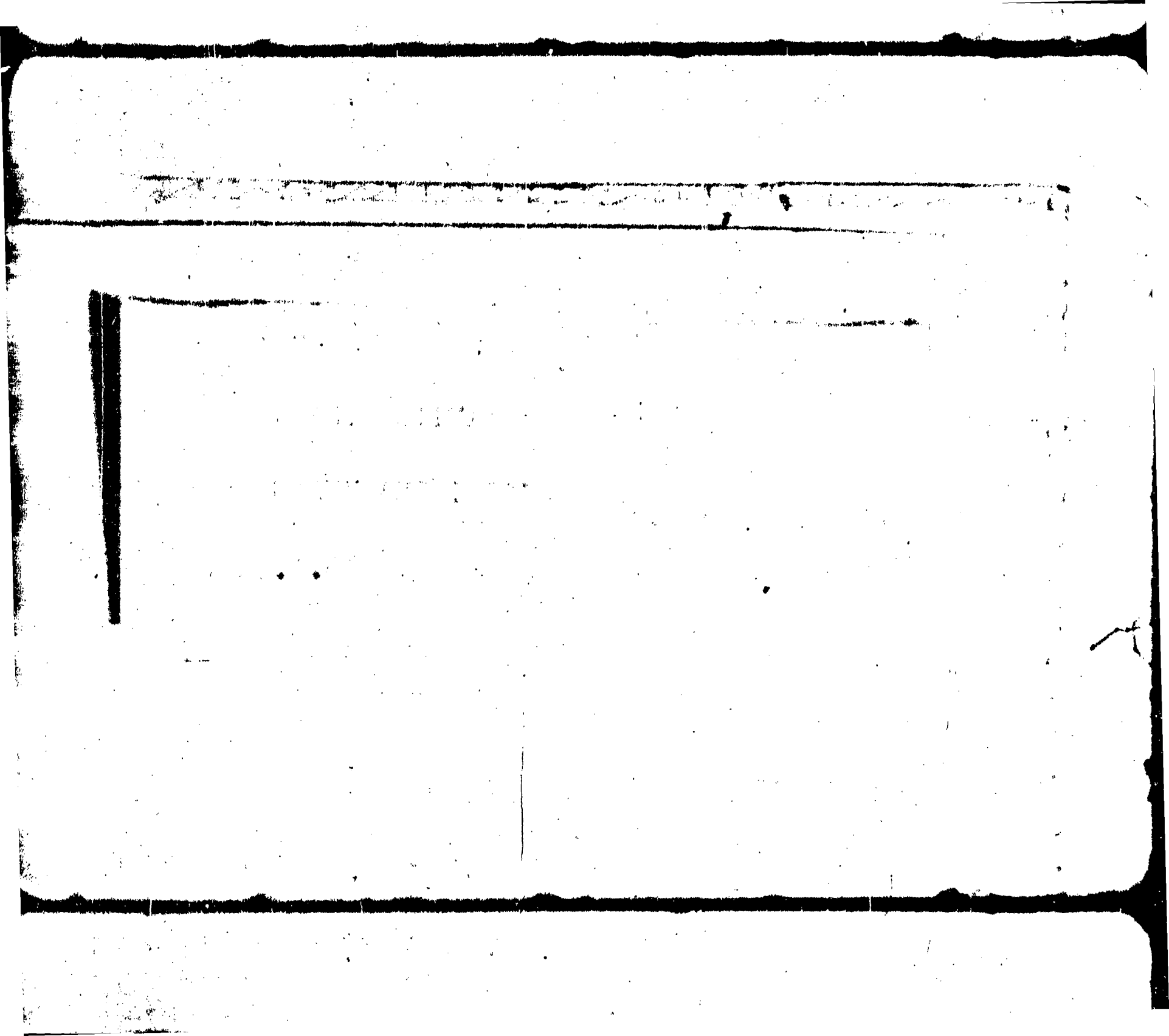

22400

ELIDA BOSA

[illegible] (DELTA DEL TIGRE)

20.9.60

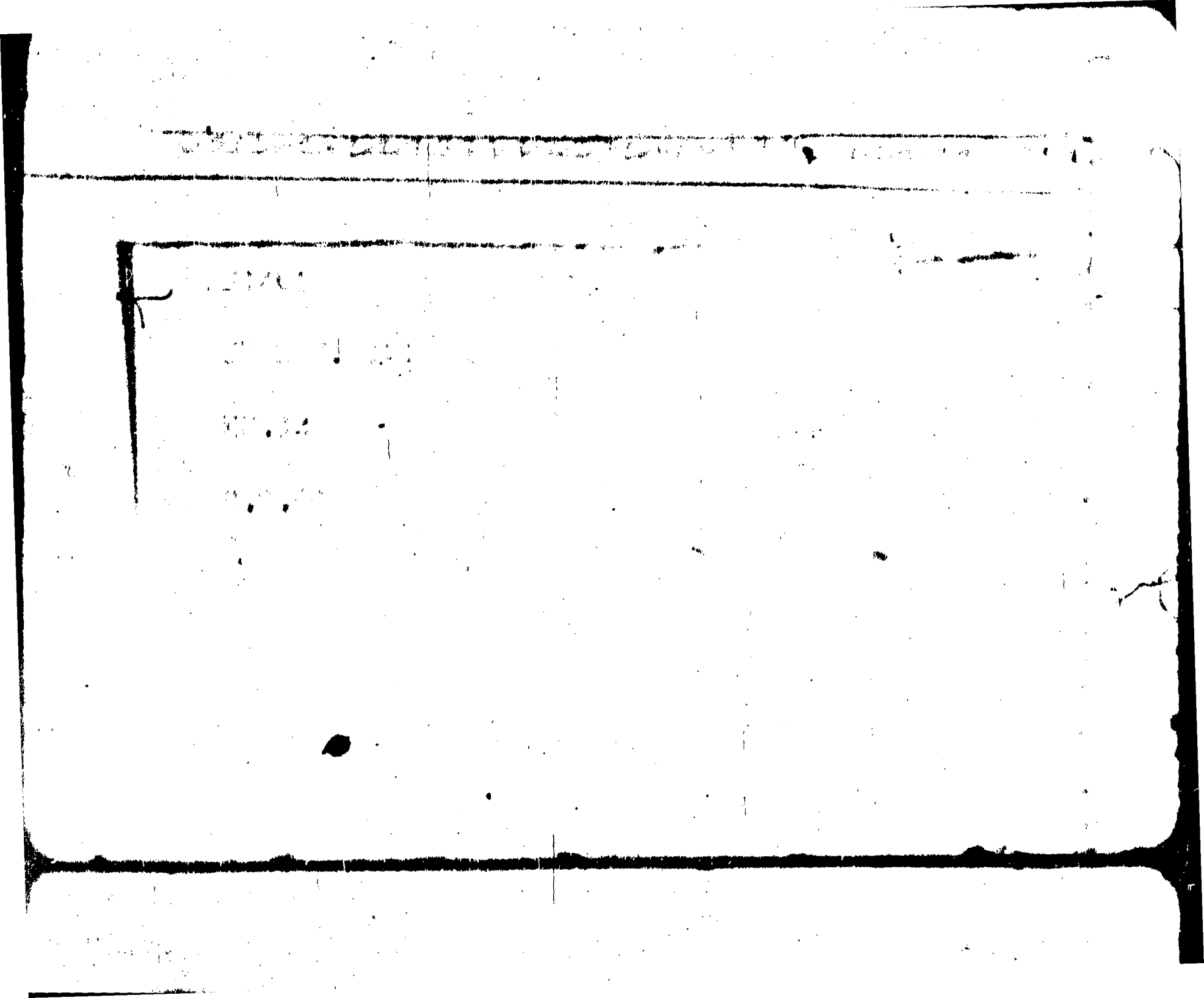

23.177

[illegible]

JOSE LUIS XXXXX 6159

8.1.70

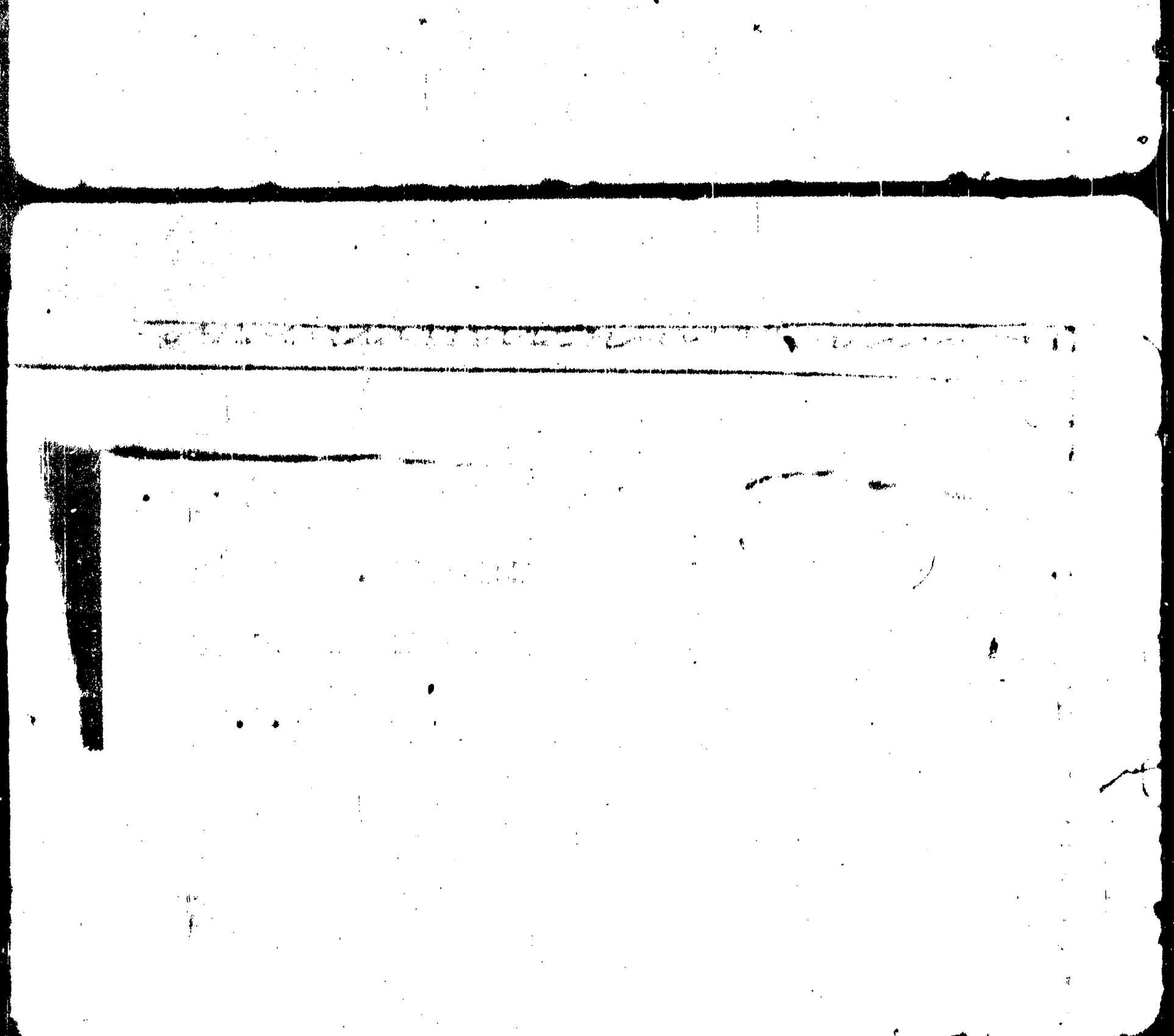

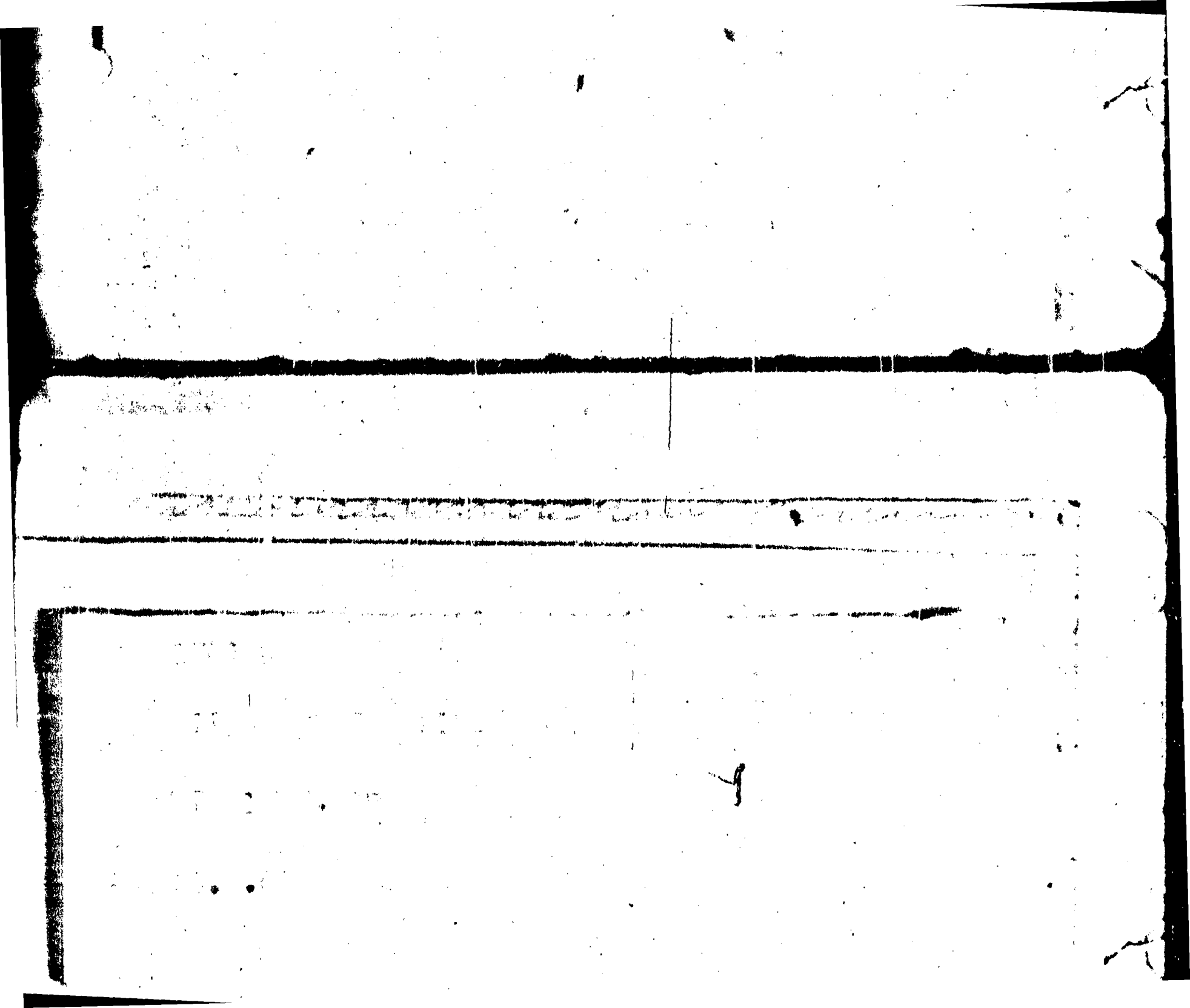

[illegible]

JUAN ANTONIO [illegible]

SAN FERNANDO

2.2.70

2.2.70

20174

JORGE DE [illegible]

[illegible]

TARAPE S/N (e) [illegible]

2.2.70

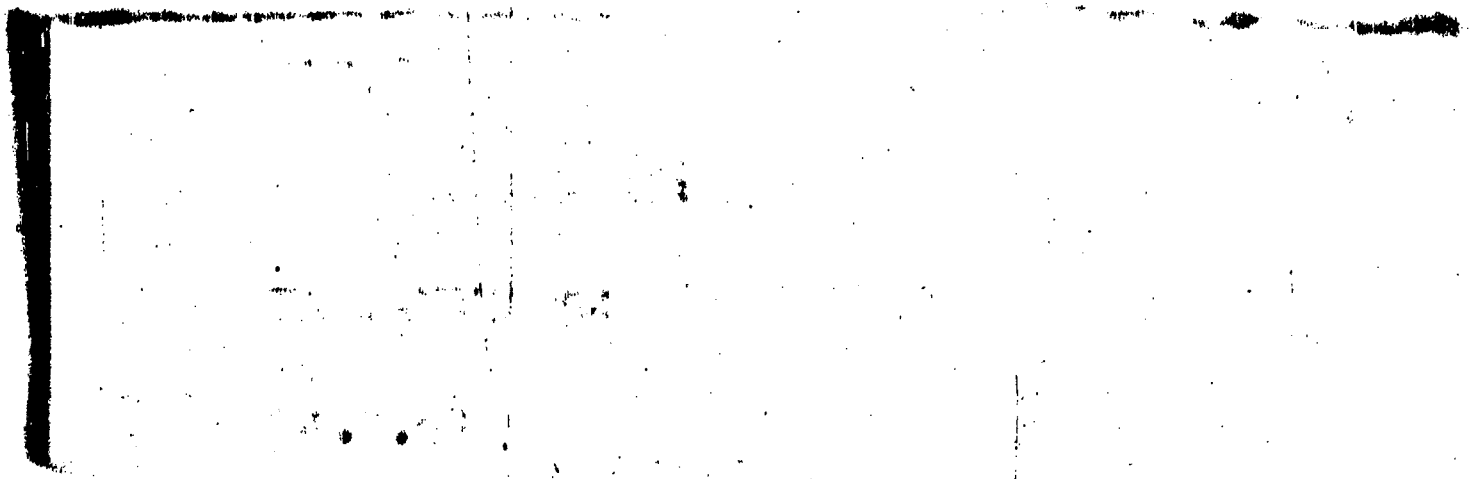

PASAJE A Nº 165

20.11.69

23105

WALTER ANIBAL VERDE

JOSE LLUPES XXXXX 6150

ESTRE GNO. AL PASO DE LA ESPAÑOLA

21212

D:KM 2½ (SAN JOSE)

NAC:28.2.53

TRAB:ASERRADERO

PRES:ANA DE NALLY

FECHA:27.9.69

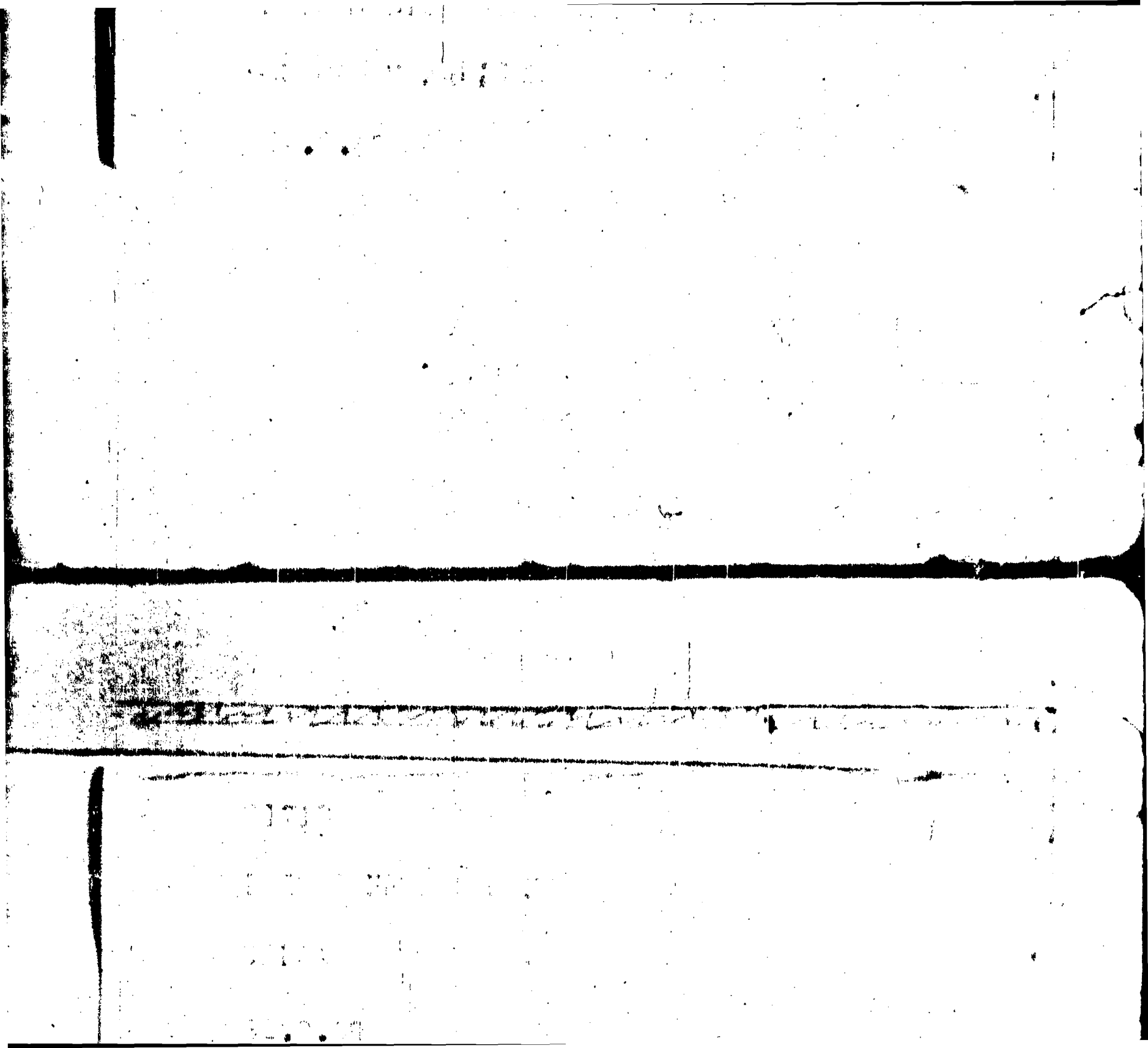

23480

DIEGO GARCIA SABADO

TOMAS PINTAG [illegible]

25.5.60

SECCIONAL 16ª NT:23480

SECCIONAL 16ª N°[illegible]

N: PEDRO PION BOHENIQUE

D: 12 DE OCTUBRE [illegible]

entre AZTECA E INCA

NAC: 13.5.52

PRES: VICTOR MEDINA

FECHA: 21.9.69

[illegible]

23491

JULIO LUIS BARBOZA

KM 204 RUTA 1

SIN FECHA

SECCIONAL 16ª Nº:22[illegible]

N:JUAN CARLOS VIGNA

D:PASAJE "E" Nº 35 (LA [illegible]

[illegible]

NAC:[illegible].10.53 CI:1.[illegible]

PRES:[illegible] D.VIERA

FECHA:5.6.69

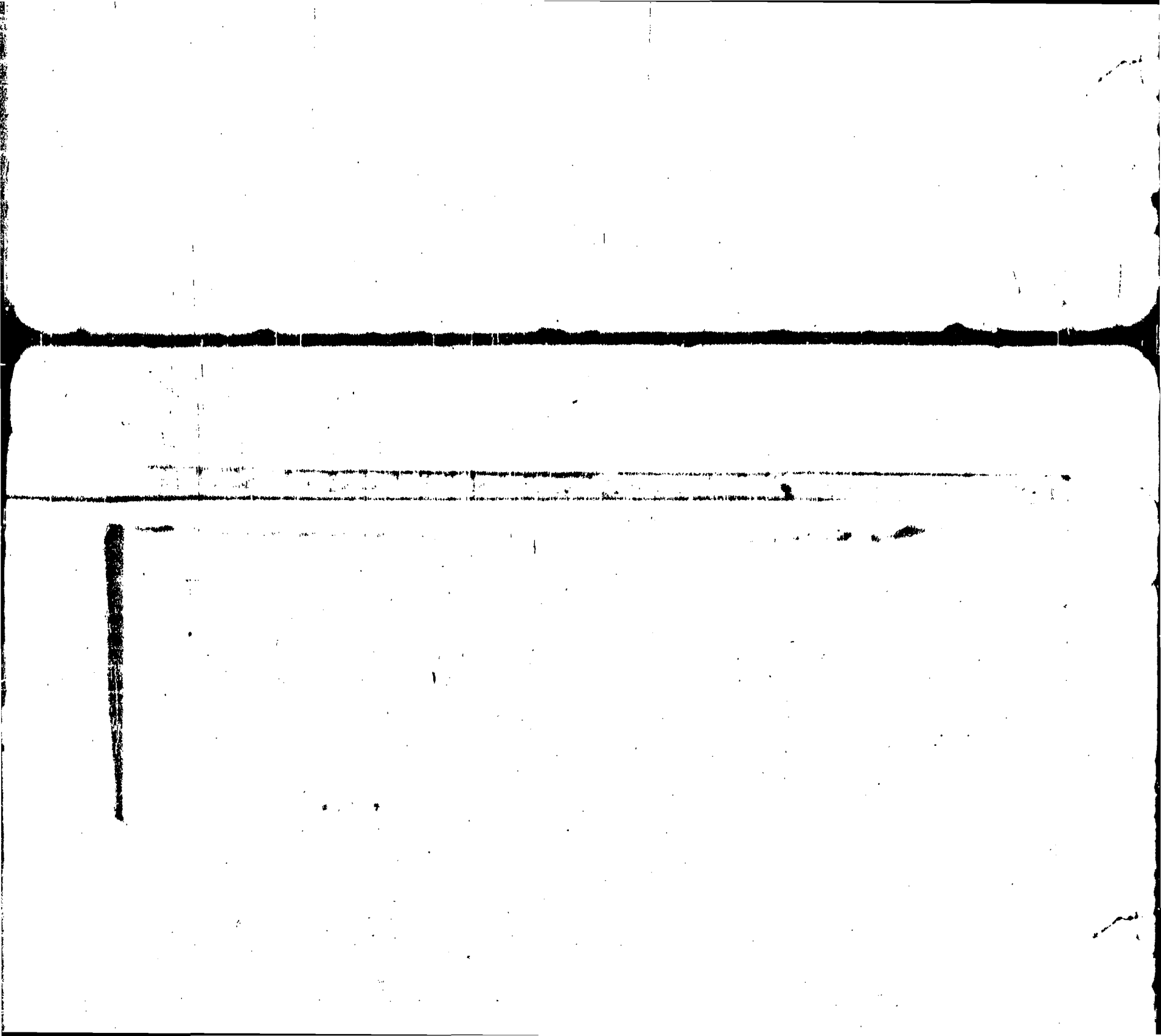

2340

JUAN CARLOS DIAZ

TARO Y ZAPICAN (VILLA RIVES)

6.12.[illegible]

23499

EDUARDO SILVA

DEITA DEL TIGRE

SIN FECHA

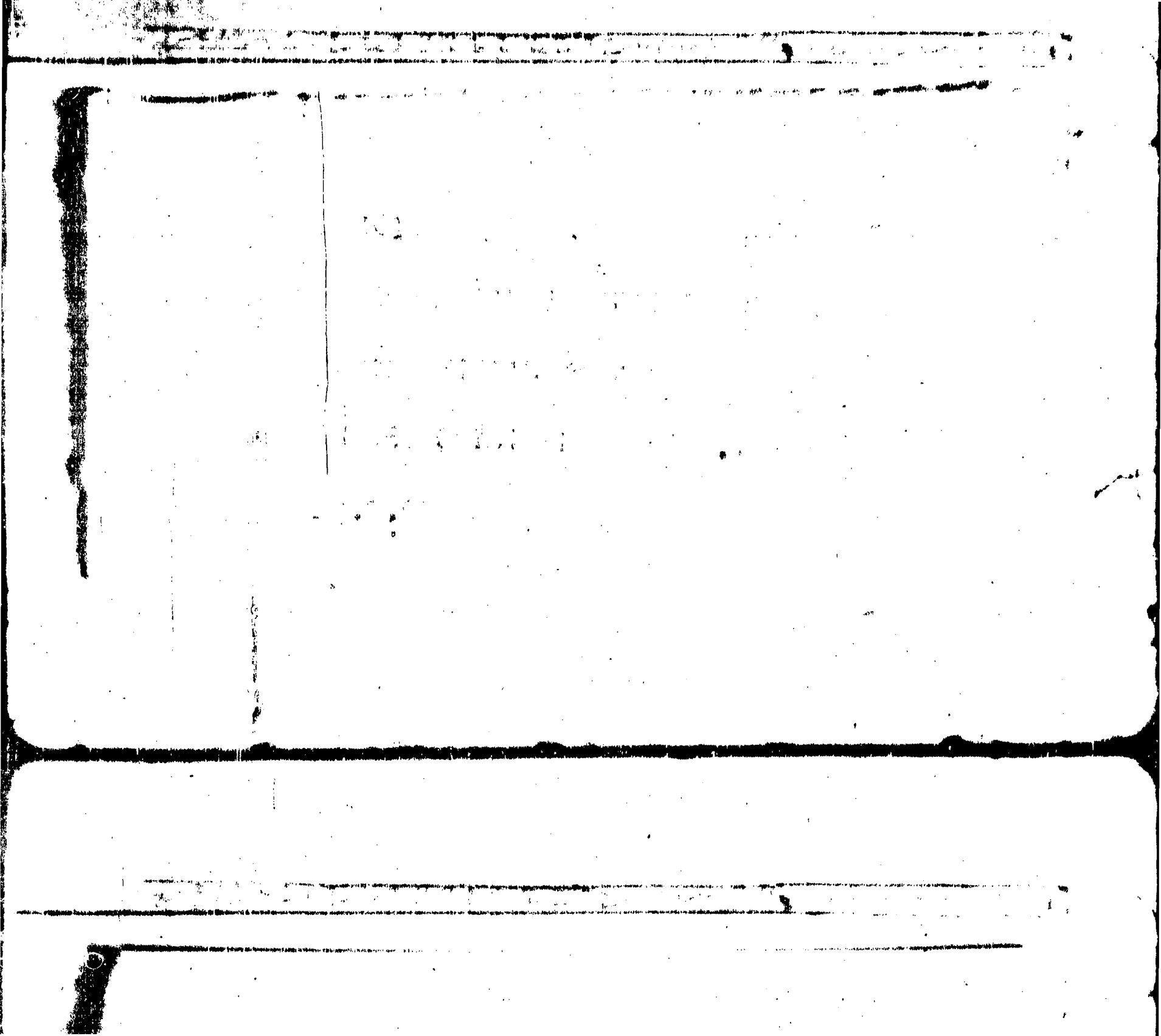

SECCIONAL 16ª Nº 23500

N: NORBERTO COLLAZO

D: PIRAPAJA 121 entre SILVESTRE Y OCHOA

NAC: 14.11.53

TRAB: JORNALERO

FRES: EDUARDO GONZALEZ

FECHA 27/9/69

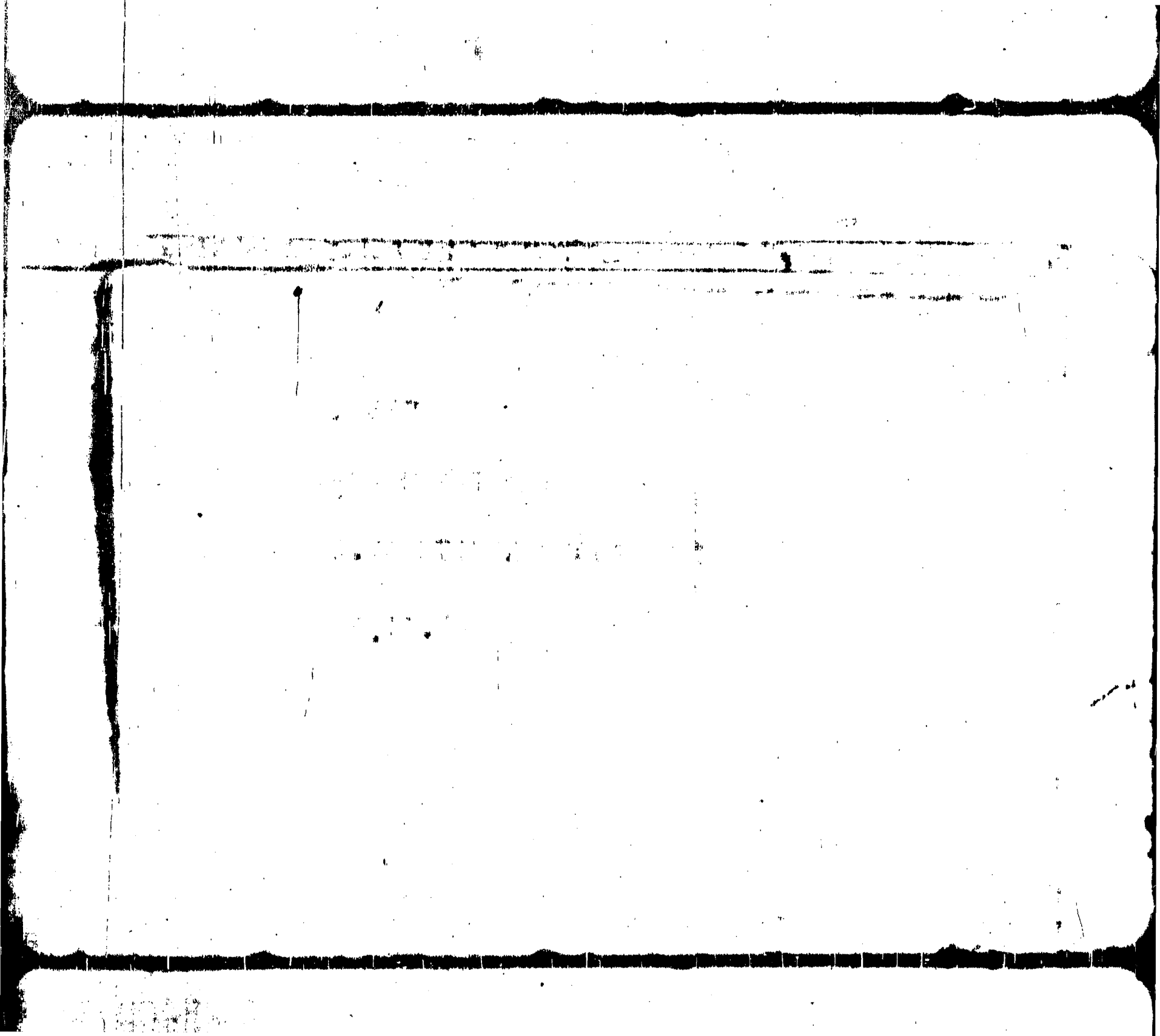

SECCIONAL 16ª Nº:23503

N:JULIO CESAR FUENTES

D:AVENIDA CENTRAL 1944 Y L.B. BERRES

NAC:2.3.54 CI:1.422.553

TRAB:JORNALERO

PRES:JOSE MARAL-EDUARDO GONZALEZ

FECHA:22.9.69

M/D

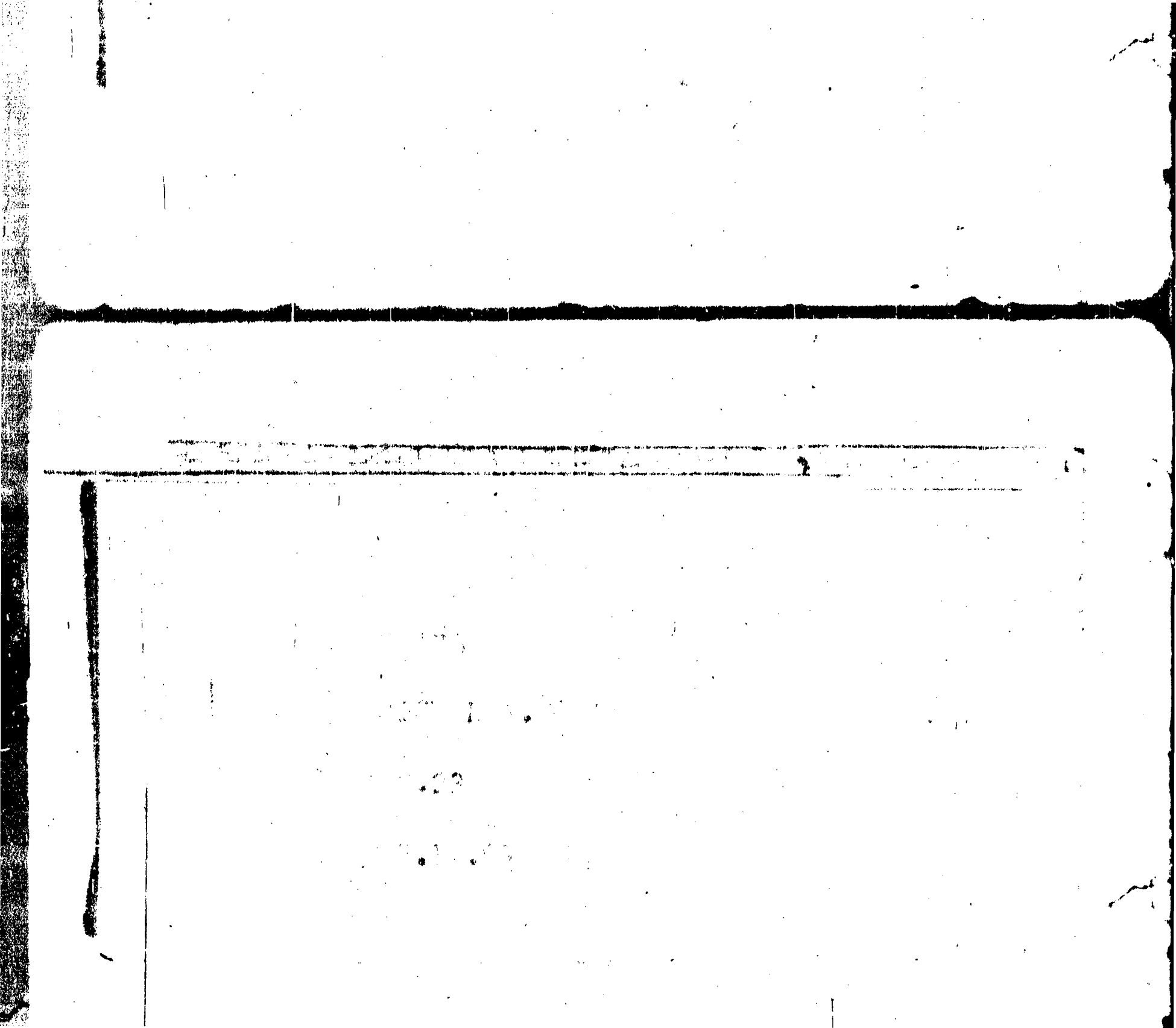

23504

MIGUEL ANGEL MARTINEZ

LUIS BATLLE BERRES 2582

27.9.69

23506

BEATRIZ MARTINEZ DENIS

JOSE PEDRO VARELA

entre YARO-RUTA I -(VILLA RIVES)

22.10.69

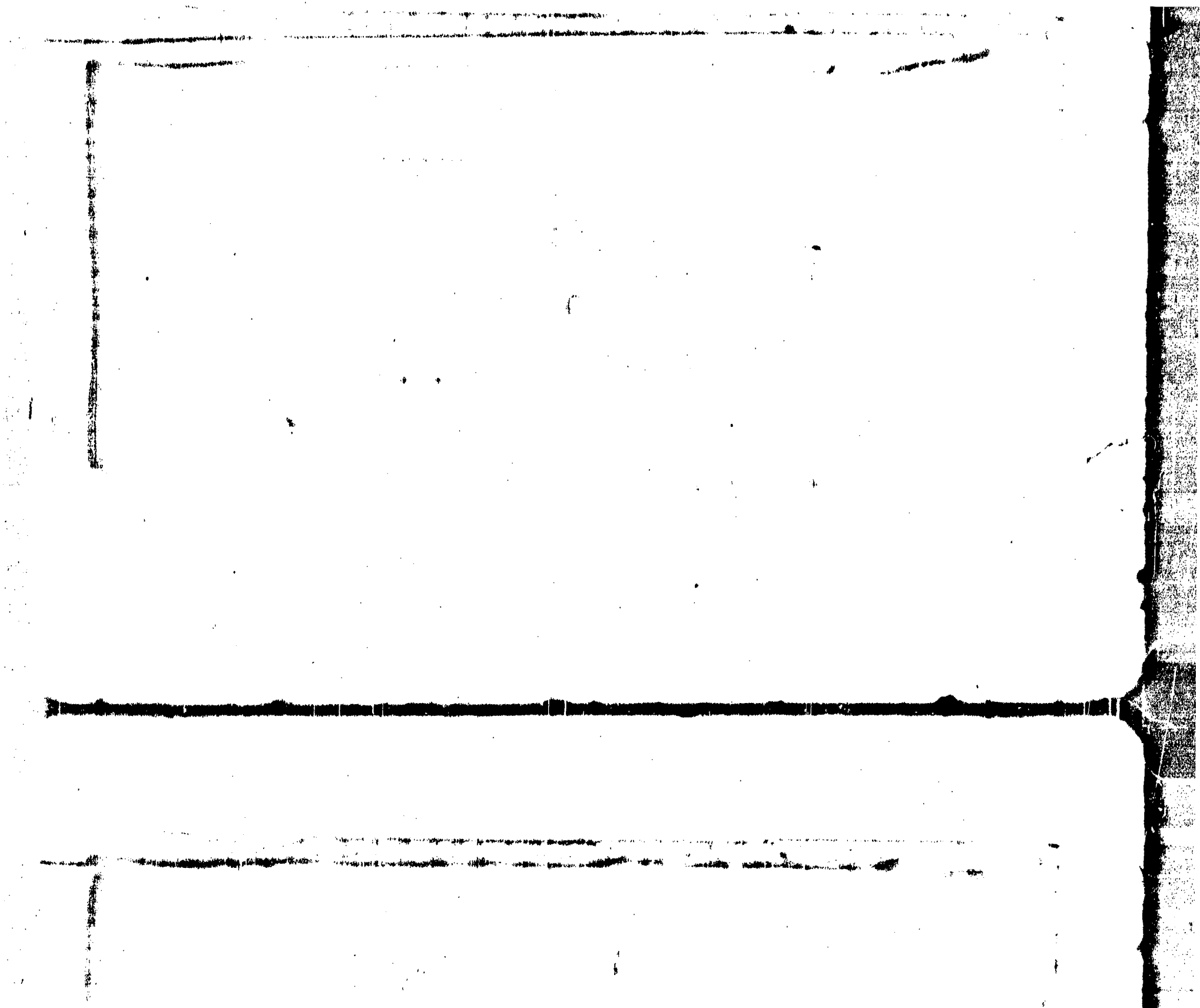

23509

JULIO RILEY DIEGO CAMACHO

TORRILLA DE SAN MARTIN Y CANTIC DE LAS TECAS

15.11.69

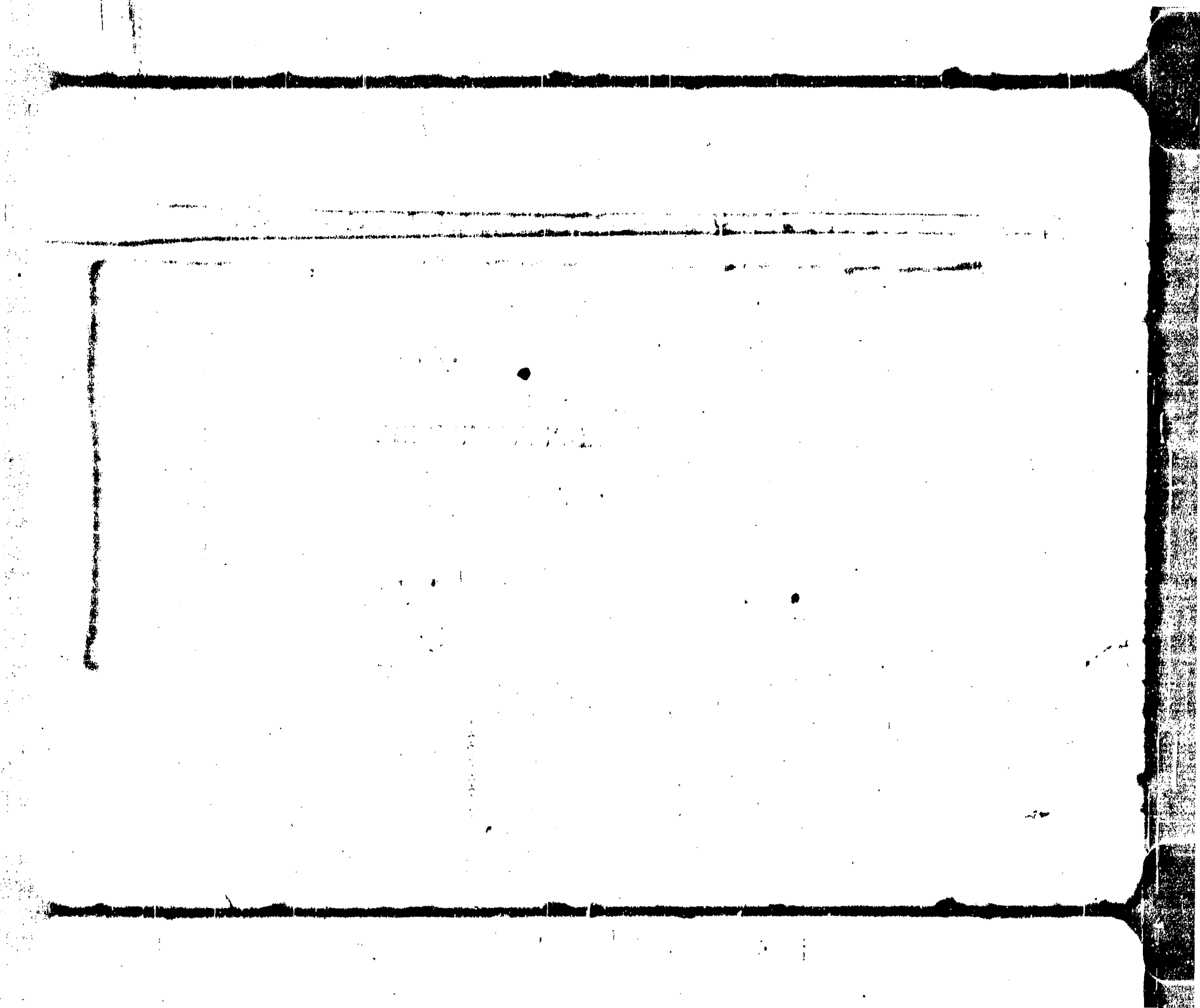

23510

JOSE PALERMO

EDUARDO CALCAGNO S/N (RUTA 1-PLAYA FIS)

14.11.69

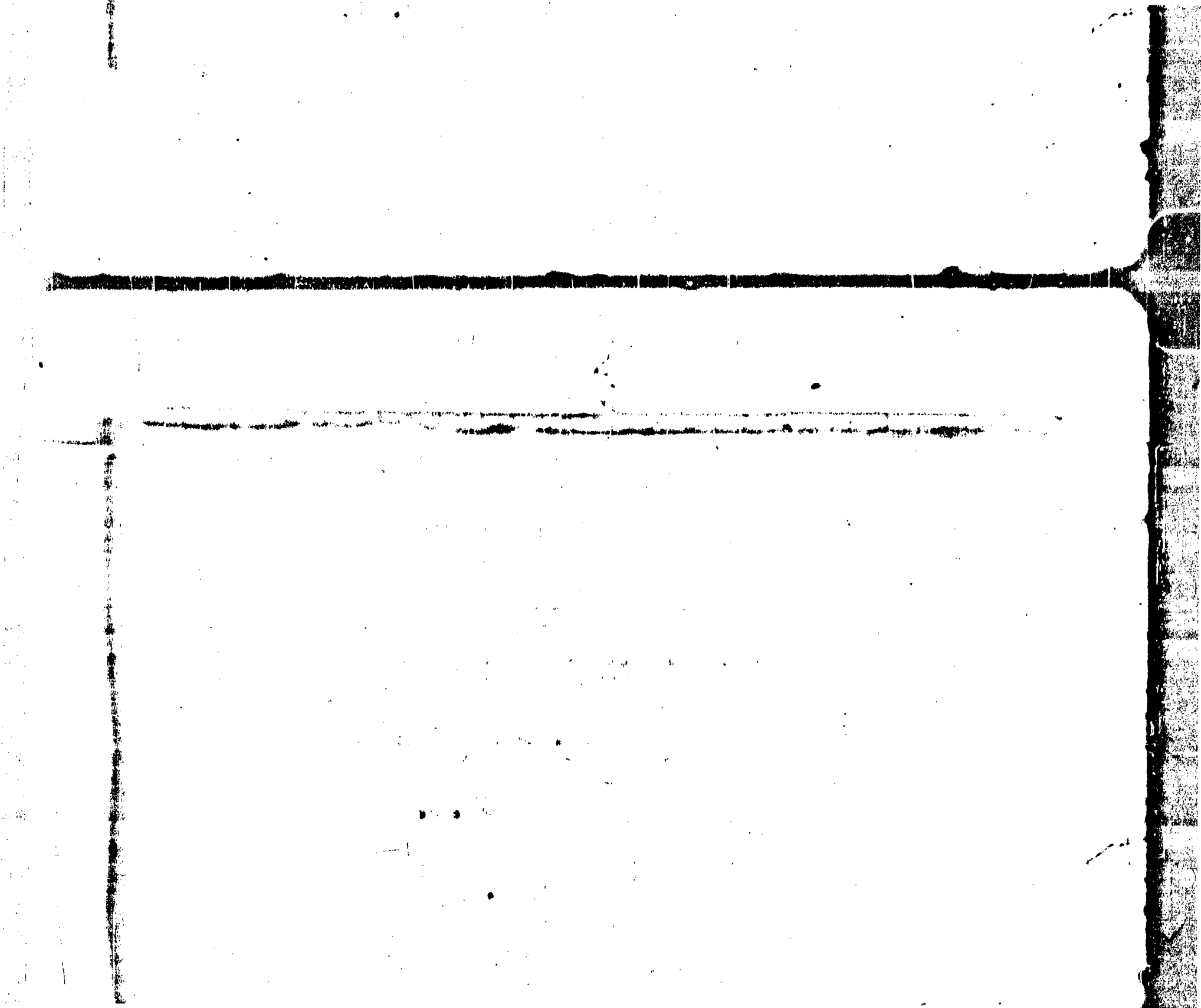

23511

AGUSTIN LANTERO

ACUÑA DE FIGUEROA S/N(RIO DE LA PLATA)

14.11.69

SECCIONAL 16ª Nº23715

CARMEN FORNER

D:BETETE 241(SANTIAGO VAZQUEZ)

NAC:9.11.55 CI:1.440.467

EST:UTU PASO DE LA ARENA

PTES:JOSE RIVERO

FECHA:9-4-70

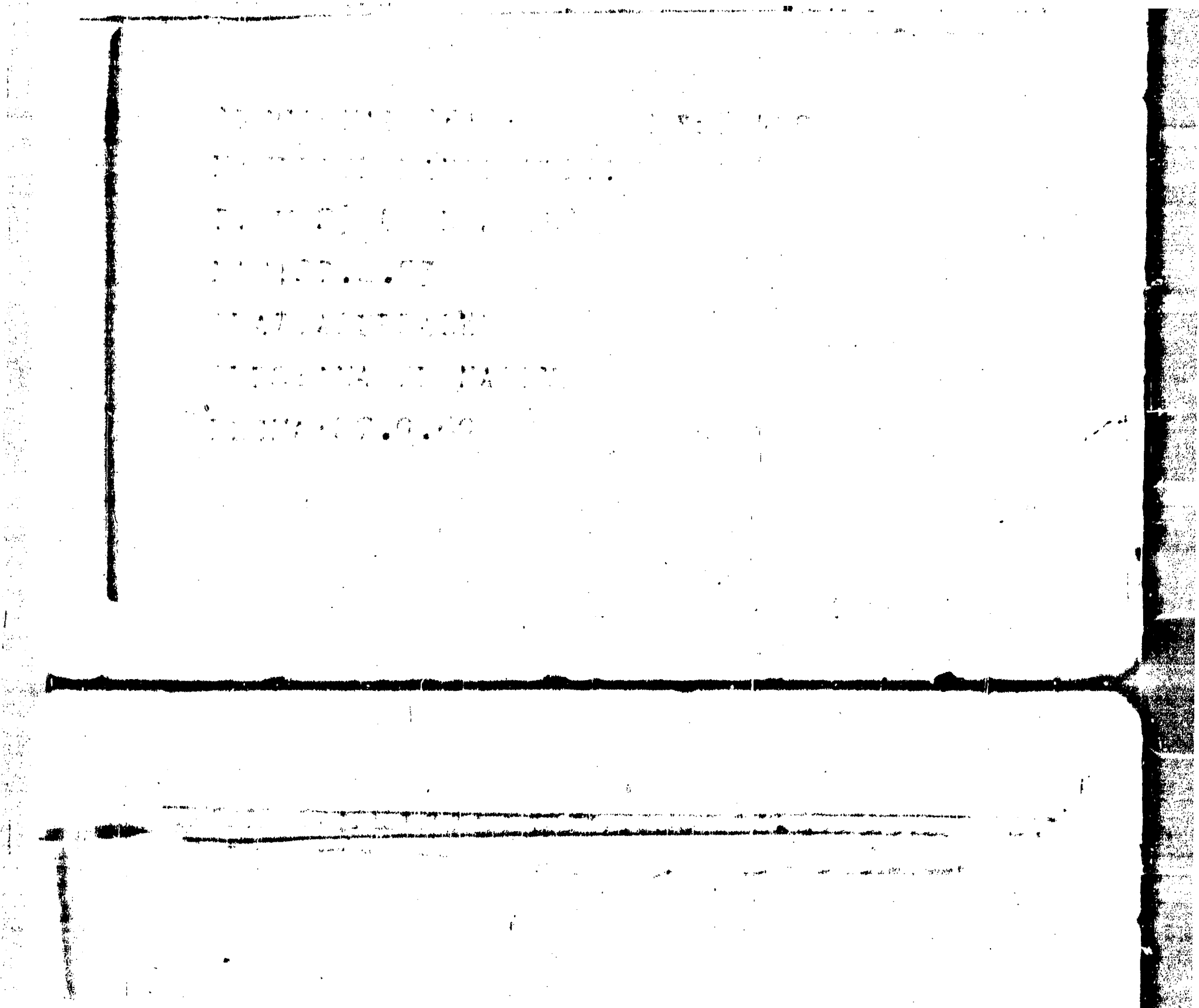

NUEVO PARIS

19.2.70

23716

NELLY GLADYS FERREYRA VARELA

JAVIER DE VIANA-SOLAR 28-PLAYA PASCUAL

24.3.70

Entre

Fecha nacimiento ..... Doc. Id. o C.C. .....

Lugar de trabajo A.N.P.

Instituto en que estudia

Org. de masas a que pertenece

Lo presentan Sonia Muñoz - Carlos [illegible]

Fecha 23-5-78

23720

EDUARDO ELIZALDE

23491

JULIO LUIS BARROZA

KM.204 RUTA 1

SIN FECHA

SECCIONAL 18ª N°:24145

LUIS MARTIRENA

D:MARTIN JOSE ARTIGAS N°5456

NAC:16.5.54. CI:1.918x703

TRAB:FABRICA DE CARTON

PRE:ANDRES MARTIRENA.

FECHA :19/6/70

Observación: Nueva Dirección: Fortín entre Oficial 9 y Oficial 3

Ficha N° 24010

Depto. Mdeo.

Secc. Norte

OSCAR CABRERA

RAMBLA COSTANERA 5021 Y 5621

5.7.70

24395

23499

EDUARDO SILVA

DELTA DEL TIGRE

SIN FECHA

24397

JUAN C. BOCCIA

AVDA.CALCAGNO KM.32(PLAYA PASCUAL)

1.5.70

2350

EDACIELA DIAZ GALEANO

CAMINO DE LOS ORIENTALES

22.10.69

24398

EDUARDO D. PUGLIA

CHARRUA Y JOSE T. VARELA

5.7.70

15.11.69

23506

BEATRIZ MARTINEZ DENIS

JOSE PEDRO VARELA

entre YARO-RUTAI -(VILLA RIVES)

22.10.69

22.5.70

24401

MARIA E.BENITEZ

CIEILS 6723

JOSE PALERMO

EDUARDO CALCAGNO S/N (RURAL.1-PLAYA PAS)

14.11.69

23509

JULIO RILEY DIEGO CAMACHO

TORRILLA DE SAN MARTIN Y CAMINO DE LAS TROPAS

24404

MIGUEL CHAMBELL

FT.27.200 RUTA 1

BARRIO PARQUE POSTEL

8.6.70

23511

AGUSTÍN LANTERO

ACUÑA DE FIGUEROA S/N(RIO DE LA PLATA)

14.11.69

SECCIONAL 16ª Nº:24405

N:ARMANDO GRAHAM BELL

D:KM.27200 - RUTA 1(PARQUE POSTEL)

NAC:25.2.55

EST: ESCUELA NOCTURNA

PRES:JUAN JOSE IRIGOYEN

FECHA:8.6.70

SECCIONAL 16ª Nº23715

CAPTEN FORMER

D:BEIETE 241(SANTIAGO_VAZQUEZ)

NAC:9.11.55 CI:1.440.467

EST:UTU PASO DE LA ARENA

PRES:JOSE RIVERO

FECHA:9-4-70

24406

RAMON ISIAS

ZAPICAN -GENOA (KM.24)

23.7.70

CAMINO VECINAL 6650 Y [illegible]

NUEVO PARIS

19.2.70

23716

NELEY GLADYS PEREYRA VARELA

JAVIER DE VIANA-SOLAR 28-PLAYA PASCUAL

24.3.70

N:RUBEN RUIZ

D:RUTA 1 KM.51 "LIBERTAD"

NAC:1957

PRES:JOSE RIVERO

30.9.70 TECHA

SECC.16 Nº:26592

Barr. Norte
Círculo Peñalver

Nombre MANUEL ANSELMO MANDA

Domicilio Calle 2 Nº 4968

entre Calle 3 y Arroyo Playa Blanca

Fecha Nacimiento Doc Id. o C.C.

Lugar de trabajo ANP

Instituto en que estudia

Org. de masas a que pertenece

Lo presentan Sonia Muñoz - Carlos Jacob

Fecha 23-5-78

23720

SECCIONAL 16ª Nº:26595

N:MIGUEL ARCANGEL CABRERA

D:JOSE ENRIQUE RODO Y DE TOMASI

NAC:5.3.55

TRAB:CARNICERO

PRES:JOSE RIVERO.

23.8.70 FECHA

SECCIONAL 16ª Nº:24145

LUIS MARTIRENA

D:MARTIN JOSE ARTIGAS Nº5456

NAC:16.5.54. CI:1.912x703

TRAB:FABRICA DE CARTON

PRE:ANDRES MARTIRENA.

FECHA :19/6/70

Observaciones: Nueva Dirección, Fortín entre Oficial 9 y Oficial 3

SECCIONAL 16ª Nº:26596

N:OLGA ESTER RIOS GONZALEZ

D:CONTINUACION COLON

NAC:9.7.56 CI:43999

EST:LICEO DE LIBERTAD.

PRES:JOSE RIVERO

FECHA:12|10.70

24149

MARIO PINTOS

CALLE 2 Nº 2801

entre I.B. PERE Y [illegible]

1º.6.70

27550

MYRTHA VALERIO

JOSE LIUPES 6122

PASO DE LA ARENA

23.7.70

24394

WALTER DE BERNEGNE

12 DE OCTUBRE KM 26,500

"SAN FERNANDO"

5.7.70

27551

GIORIA M. DEDERNOCHE

INCA S/N (SAN FERNANDO R, 1 KM. 23.500)

3/2/71

24396

OSCAR CABRERA

BAHIA BLANCA 5021 e. 5021

5.7.70

24395

3.3.71

27552

GLAYS GAMARRA HERNANDEZ

YARO Y JOSE PEDRO VARELA

3.2.71

24397

JUAN C. BOCCIA

AVDA.CAICAGNO , [illegible]

1.5.70

10.3.71

27554

MARIA m/ CUADRA MALDONADO

TOMLINSON 2650

ENTRE CALLE 5 y 6

3.3.71

24398

EDUARDO D. PUGLIA

CHARRUA Y JOSE T. VARELA

5.7.70

ENTRE TOMLINSON Y CALLE 7

19.3.71

27812

RUBEN DANIEL ARIAS

CARRETERA COLONIA KM.26 RUTA 1

(SAN FERNANDO)

9.7.70

24751

ALICIA MATTOS DE ARIAS

1.FLORES (BARRIO LIBERTAD)

31.8.70

CALLE 6 6734

10.3.71

27813

LILIAN ISABEL PINTOS

CAMINO CIBILS 6352

24778

CARLOS E.GARCIA

PLAZA A. COSTA DO SUR 6529

MAC:7.5.58

FRES:NELLY ELISA FERNANDEZ

TECH:16.1.71

27814 XXXX

28.7.70

Nombre María Eduarde Rocco Pintos

Domicilio Palmerde Soler 25

entre Tricolores y Piendebene(Ville Olimpica

Fecha de nacimiento 18/10/54 Doc. Id. o L.C. 1.448.922

Lugar de trabajo

Instituto en que estudia

Org. de masas a que pertenece

Lo presentan José Palermo(Secc.16)

Fecha 16/3/71

SECCIONAL 16ª N°:27.932

M:MARY ELISA FERNANDEZ

SECCIONAL 16ª N°:24071

N:JUAN ANTONIO STIVA MOREIRA

D:LOS ORIENTALES 240 Y CAMINO MALDONADO

NAC:6=8=54 CI: 1.467.013

ESC:UTU PASO DE LA ARENA

ORG/INS:CEIP

PRES:RICARDO KRAUSE

FECHA:26.7.70

Depto.
Secc. 16
Circulo

Nombre Alba Renee Rocca Pintos

Domicilio Palmeiras Solar 25

entre Tricolores y Piendebene (Villa Olimpica)

Fecha de nacimiento 1/11/55 Doc. Id. o C.C. 1.44[illegible].92[illegible]

Lugar de trabajo

Instituto en que estudia

Org. de masas a que pertenece

La presentan José Palermo (Secc.16)

Fecha 16/3/71

Ficha Nº 27.932
Depto.

FECHA: 1.9.70

24148

OSCAR EDUARDO MACHADO

F.A.ARTIGAS 6509

18.6.70

28240

ANGEL ALFREDO DELGADO

EINSTEIN S/N Y MARIA JULIA

21.11.70

LAVALLEJA -DE TOMASI

CIUDAD DE LIBERTAD

26.9.70

SECCIONAL 16º Nº:25240

N:HECTOR GALEANO

D:CAMINO LA CHIMENEA 6293 entre [illegible]-

Nombre Susana Barroso

Domicilio Ruta 2 Km. 29

entre Arroyo de la Bolsa

Fecha de nacimiento 14/9/57 Doc. Id. o C.C.

Lugar de trabajo

Institución en que estudio

Org. de masas a que pertenece

La presentan Eduardo Gonzalez

Fecha 29/11/15

28243

RUTA 1 KM.61 (KIYU)

COLONIA ALONZO MONTAÑA

26.9.70

28245

LILIANA SUTICH DUARTE

RUTA 1 KM.29 RINCON DELA BOLSA

10.11.70

Ficha Nº 28244

Depto. 16

25274

GLORIA SUSANA RUIZ

KM. 51½

LOCALIDAD RESIDENCIAL

[illegible] 26.9.70

28246

DONATO EDUARDO URDAN

BOHANE ENTRE VATICAN Y J P VARELA

16.11.70

MAC:1957

EST:ESCUELA [redacted] 89 KM 27½

PIES-JOSE RIVERO

[redacted] FECHA 27.9.X

25275

CARLOS RUIZ

KM.51½

28247

ALICIA ESTER VALENZUELA

KM.29.500 PLAYA PENINOS

RINCON DE LA BOLSA

10.11.70

SECCIONAL 16º Nº:25278

N:WALTER PEREZ CURBELO

D:25 DE MAYO-LOCALIDAD COLON-LIBERTAD

NAC:16 AÑOS

EST:UTU

PRES:MARIA SANCHEZ-JOSE BENTO

FECHA:26.9.70

SECCIONAL 16º Nº:25277

28251

GLADYS VERA

JOSE P.VARELA Y LUIS MORQUIC(LIBERTAD)

14.11.70

25279 SECC.16ª

N:ABEL FUENTES

D:MARIA JULIA ESQ.PASTEUR

NAC:23.6.54

TRAB:CHAINGAS

FTES:MARIA SANCHEZ-JOSE FUENTES

26.9.70 FECHA

28286

RODOLFO W.SILVA

CALLE DE LOS ROBLES S/N (P.DE LA REINA)

31.10.70

SECC.16 N°:26280

N:PEDRO ESTEFANOV

D:PASTEUR S/N Y LIBERTAD

NAC:22.1.56

TRAB:CHANGAS

PRES:MARIA SANCHEZ

FECHA :27.9.70

28353

CELESTE FATIMA SILVA PEREIRA

CENTRAL 2679 Y HIRUNGA

15.11.70

PRES:RICARDO PINEDA-JOSE RIVERO

26.9.70 FECHA

SECC.16ª N°25282

N:ERNESTO JOSE FUENTES FERNANDEZ

D:MARIA JULIA ESQ.PASTOR (LIBRETA)

NAC:27.5.56

TRAB:ASERRADERO HERNANDEZ

PRES:MARIA SANCHEZ-JOSE RIVERO

26.9.70 FECHA

4.12.70

20834

LINA MARISA CABALLERO

OFICIAL "C" BARRIO LLAMAS SOLAR 11

ENTRE OFICIAL 6 Y OFICIAL "B"

LIBERTAD

26.9.70

SECC. 16° N°: 2523

N:JUAN MARIA ROLANDO

D:RUTA 1 KM 51½ CASTELLI S/R MARIA JULIA

N:2.2.55

27.12.70

26835

HAYDEE ISABEL CEBALLOS

OFICIAL 3 2365 y LUIS BATLLE BERRES

SERGIO CARLOS ARRUIO

EVARISTO CIGANDA [illegible]

LIBERTAD

26.9.70

LUIS ALBERTO QUITO ISMAIL

JOSE ENRIQUE ROJO S/N entre CTAL.

MEDINA Y RUTA 1

19.12.70

28936

MANUEL SUBIRIAS

SECC.16º N°: 25287

N:LUIS GERARDO ALVAREZ

D:PASTEUR "LIBERTAD"

NAC:[illegible] 2.5.58

PRES:WALTER VERDE-JUAN IRIGOYEN

26.9.70 FECHA

Ficha Nº
Depto.
Sect.
Circuito
Nombre
Domicilio
anterior
Fecha de nacimiento Doc. Id. o C.C.
Lugar de trabajo
Institución en que aportaba
Org. de masas a que pertenece
En propiedad
Fecha

25288

LUIS ALBERTO MORALES

BARRIO MARIA CULIA(LIBERTAD)

26.9.70

Ficha Nº [illegible]

Depto [illegible]

Secc [illegible]

Circuito [illegible]

Nombre [illegible]

Domicilio [illegible]

entre [illegible]

Fecha de nacimiento [illegible] Doc. Id. o C.C. [illegible]

Lugar de trabajo [illegible]

Instituto en que estudia [illegible]

Org. de masas a que pertenece [illegible]

Lo presentan [illegible]

Fecha [illegible]

SECC.16ª N°:25289

N:RAUL ARIAS

D:RUTA 1 KM 26 "SAN FERNANDO"CARRETERA
COLONIA

NAC:10.7.55 CC:1.394.401

[illegible]

PRES:ROSA ARIAS - JOSE RIVERO

22.9.70 FECHA

25288

Ficha Nº [illegible]

Depto. [illegible]

Secc. [illegible]

Circulo

Nombre [illegible]

Domicilio [illegible]

entre [illegible]

Fecha de nacimiento [illegible] Doc. Id. o C. C. [illegible]

Lugar de trabajo [illegible]

Instituto en que estudia

Dra. de masas a que pertenece

Lo presentan [illegible]

Fecha [illegible]

SECC.16 Nº:25291

N:MARTHA HORDOS

D:KM 27.200 RUTA1 PARQUE POSTEL

NAC.30.10.53 CI:1.410.494

PRES:JOSE RIVERO

13.9.70 FECHA

Ficha Nº

Depto

Secc.

Circulo

Nombre

Domicilio

entre

Fecha de nacimiento Doc. Id. o C.C.

Lugar de trabajo

Inscripto en este circulo

Org. de masas a que pertenece

Lo presentan

Fecha

25292

RUBI YOLANDA MONTESANO

RUTA 1 (KM.26½) PARQUE POSTEL

13.9.70

Ficha Nº

Depto.

Secc.

Grado

Nombre

Domicilio

entre

Fecha de nacimiento Doc. Id e C. C.

Lugar de trabajo

Institución en que estudia

Org. de enlace a que pertenece

La presentan

Fecha

25293

MARIO PALOMEQUE

KM.26 ½ PARQUE POSTEL

9.8.90

Ficha Nº

Depto.

Secc.

Circulo

Nombre

Domicilio

entre

Fecha de nacimiento Doc. Id. o C.C.

Lugar de trabajo

Inscripto en este empadronamiento

Org. de frente o que pertenece

La presentó

Fecha

25295

PEDRO CABRERA

LUIS b.BERRES ENTRE CF.3 Y 40 METROS

18.9.70

25294

Fecha

Ficha Nº

Depto.

Secc.

Circulo

Nombre

Domicilio

entre

Fecha de nacimiento Doc. Id. o C.C.

Lugar de trabajo

Instituto en que estudia

Org. de masas a que pertenece

Lo presentan

Fecha

25296

EIMA MIRIAM RODRIGUES

PARQUE BOSTEL

21/9/70

Lo presentan

Fecha

Ficha Nº

Depto.

Secc.

Circuns

Nombre

Domicilio

entre

Fecha de nacimiento

Doc. Ld. o C. C.

Lugar de trabajo

Instituto en que estudia

Org. de masas al que pertenece

Lo presentan

20.9.70

SECC.16º Nº:25297

N:HUGO ALBERTO LOPEZ

D:AMANCAMIENTO 329 entre LUIS B.BERTES
Y ARAOZ "SANTIAGO VAZQUEZ"

NAC:30.9.54 CI:1.426.377

PRES:JUAN JOSE IRIGOYEN

FECHA:21.9.70

Lugar de trabajo

Instituto en que estudia

Org. de masas a que pertenece

La presuntan

Fecha

Fecha Nº

Depto.

Secc.

Circulo

Nombre

Domicilio

entre

Fecha de nacimiento Doc. Id. o C.C.

Lugar de trabajo

25299

SERGIO IRIGOYEN

BETETA 370

Nombre

Domicilio

entre

Fecha de nacimiento Doc. Id. o C.C.

Lugar de trabajo

Instituto en que estudia

Org. de masas a que pertenece

Lo presentan

Fecha

Ficha Nº

Depto.

Secc.

Circulo

Nombre

9.10.70 FECHA

25300

Ficha Nº

Depto.

Sec.

Circulo

Nombre

Domicilio

entre

Fecha de nacimiento Doc. Id o C.C.

Lugar de trabajo

Institución en que estudia

Org. de masas a que pertenece

Lo presentan

Fecha

[illegible] "LIBERTAD"

NAC: 1957

PRES: JOSE RIVERO

30.9.70 FECHA

29706

JOSE RAMIREZ

TAMANDUA S/N BARRIO SANTIAGO VAZQUEZ

3.5.71

Ficha Nº

Depto.

SECCIONAL 16ª Nº:26595

M:MIGUEL ARCANGEL CABRERA

D:JOSE ENRIQUE RODO Y DE TOMASI

NAC:5.3.55

TRAB:CARNICERO

PRES:JOSE RIVERO.

23.8.70 FECHA

30453

RAUL DUGLAS LOPEZ CORREA

LOS CAMALOTES 2047 (BARRIO LOS CAMALOTES-)ENTRE OF.1 Y L.B.BERRES

29.5.71

JOSE LUPE 6122

PASO DE LA ARENA

30454

MARIA DEL CARMEN TURCHICH

CNO. AMAYA 3056

ENTRE LAS FLORES Y CF. 4 (LA CABAÑA)

29.5.71

27551

GLORIA M. [illegible]

INCA S/N (CAR [illegible])

3/2/71

ENTRE LUIS [illegible] FLOR

[illegible].5.71

30456

CARLOS ALBERTO SUFFO

CAMINO ANAYA 2560(LA CABAÑA)

3.3.71

27552

GLAYS GAMARRA HERNANDEZ

MARC Y JOSE PEDRO VARELA

3.3.71

30942

GRACIELA ISABEL RODRIGUEZ CARABALLO

CNO.PASO DE LA ARENA 2109

ENTRE JULIAN LAGUNA Y OT.1(P.DE LA ARE

23.6.71

RUBEN DANIEL ARIAS

CARRETERA COLONIA KM.26 RUTA 1

(SAN FERNANDO)

10.3.71

27554

MARIA m/ CUADRA MALDONADO

TOMKINSON 2650

27813

LILIAN ISABEL PINTOS

CANTON CIBILS 6352

ENTRE CONFINOR Y CALLE 7

10.3.71

30943

WASHINGTON INDERMAR SCALA

12 METROS 5950 (PASO DE LA ARENA)

ENTRE CAMINO DE LAS TROPAS Y

SANTA LUCIA

23.6.71

27814 XXXX

MARIA DEL PUERTO CASTILLO

CALLE 6 6734

10.3.71

39944

MARTA ELISIA VIDAL VIERA

COSTADO SUR 6497 (PASO DE LA ARENA)

ENTRE SIMON MARTINEZ Y TOMKINSON

23.6.71

SECCIONAL 16ª Nº:27.932

N:MARY ELISA FERNANDEZ

D:RM 29

NAC:7.5.58

PRES:MELLY ELISA FERNANDEZ

TECH:16.3.71

30945

OLGA BEATRIZ VIEGAS

TONKINSON 2650 (PASO DE LA ARENA)

ENTRE CALLE 6 y 5

23.6.71

Ficha Nº 27.934

Depto.

Secc. 16

Circulo

Nombre Alba Renee Rocca Pintos

Domicilio Palmeiras Solar 25

entre Tricolores y Pierrebene(Villa Olimpica)

Fecha de nacimiento 1/11/55 Doc Id o C.C. 1.44[illegible].2[illegible]

Lugar de trabajo

Instituto en que estudia

Org. de masas a que pertenece

Lo presentan José Palermo (Secc.16)

Fecha 16/2/71

30946

GUSTAVO ADOLFO ECHEVERRY MALDONADO

TONKINSON 2650 P. DE LA ARENA

ENTRE CALLES 5 y 6

23.6.71

28240

ANGEL ALFREDO DEICAIO

EINSTEIN S/N Y MARIA [illegible]

21.11.70

23.6.71

30947

AGUSTINA VIDAL VIEDA.

COSTADO SUR 6497(MUNICIPAL)

ENTRE SIMON MARTINEZ-TOMKINSON

23.6.71

28241

MARIA MERCEDES TECHERA

LUIS BATLLE ENTRE YUQUERI Y LA

ENTRE JULIAN LAGUNA Y CF. M.P. de la arc

23.6.71 na)

30948

MIRTA VIDAL VIERA

COSTADO SUR 6497 -MUNICIPAL)

ENTRE SIMON MARTINES-TOMMINSON

28243

MARIA ISABEL TECHERA

LUIS BATLLE BERRES 180

22.11.70

28242

SILVIA CORREA

23.6.71

30949

WALTER ROJAS CARABALLO

CAMINO PASO DE LA ARENA 2111

Fecha de nacimiento 14/9/57 Doc. Id. o C.C.

Lugar de trabajo

Instituto en que estudio

Lugar de masas a que pertenece

Nombre Eduardo González

Fecha [illegible]

LUIS FERNANDEZ SANCHEZ

CARLOS DE LA VEGA 6125

CIC. PASO DE LA ARENA

23.6.71

30950

JOSE LEONARDO MERCSI MARCLI

28245

LILIANA SUVICH DUARTE

RUTA 1 KM.29 RINCON DELA POLSA

10.11.70

30952

OSCAR W. TERALTA CASTELLANO

OFICIAL 1 6098

ENTRE J. LAGUNA Y CARLOS DE LA VEGA

23.6.71

30951

10.11.70

28246

DONATO EDUARDO URBAN

BOHANE ENTRE CAPICAN Y J. [illegible]

16.11.70

30952

MIRIAM VIDAL VIERA

COSTADO SUR 6497 PASO DE LA ARENA

ENTRE TOMLINSON Y SIMON MARTINEZ

23.6.71

JOSE P. [illegible] Y LUIS [illegible]

14.11.70

28247

ALICIA ESTER VARELA

KM.29.500 PLAYA [illegible]

30954

AMAUR BUDES PEREZ JAMES

CAMINO PASO DE LA ARENA 2293

ENTRE L.D.BERRES Y CARLOS DE LA VEGA

23.6.71

28200

RODOLFO W.SILVA

CALLE DE LOS ROBLES S/N (P.DE LA ARENA)

31.10.70

ELIZABETH PEREIRA ARANDA

CALLE "D" 2493 (PASO DE LA ARENA)

ENTRE CIRILS Y CALLE "B"

23.6.71

30958

28353

CELESTE FATIMA SILVA PEREIRA

CENTRAL 2679 Y [illegible]

15.[illegible].70

30960

MIGUEL ANGEL ROSAS CARVALLO

CALLE 11 Nº 6505 apto.1 (PASO DE LA AREN

Y SANTIAGO ARTIGAS

23.6.71.

30959

29034

[illegible]

[illegible]

[illegible]

23.12.20

30961

NELLY ELENA MIER CABARIZ

SANTA LUCIA 4486 -NUEVO PARIS-

Y SAYAMA

23.6.71

MANUEL SURRIDAS

S.MARTINEZ 2241

27.12.70

28835

MAYDEE ISABEL [illegible]

OFICIAL 3 2365 y [illegible]

30962

WALTER WASHINGTON RODRIGUEZ HERNANDEZ

CURURU 779-LA GUARDIA

23.6.71

28837

LUIS ALBERTO COITO [illegible]

JOSE ENRIQUE [illegible]

[illegible]

10.12.70

30963 ..

SONIA ELIZABETH ODRICCOLA PINTOS

PITARAJA 372 (SANTIAGO VAZQUES)

ENTRE AMANZANAMIENTO Y TAMANDUA

23.6.71

[illegible] Mercedes [illegible] [illegible]

[illegible] Carlos [illegible]

[illegible] Pascual (Autod[illegible]

[illegible] de nacimiento [illegible] Doc. Id. o C.C.

[illegible] de trabajo

[illegible] en que estudia [illegible]

[illegible] a que pertenece

[illegible] [illegible]

Fecha [illegible]

30964

OSCAR OMAR PINTOS HERNANDEZ

PIRARAJA 372 (SANTIAGO VAZQUEZ)

ENTRE TAMANDUA Y ATAHUALPA

23.6.71

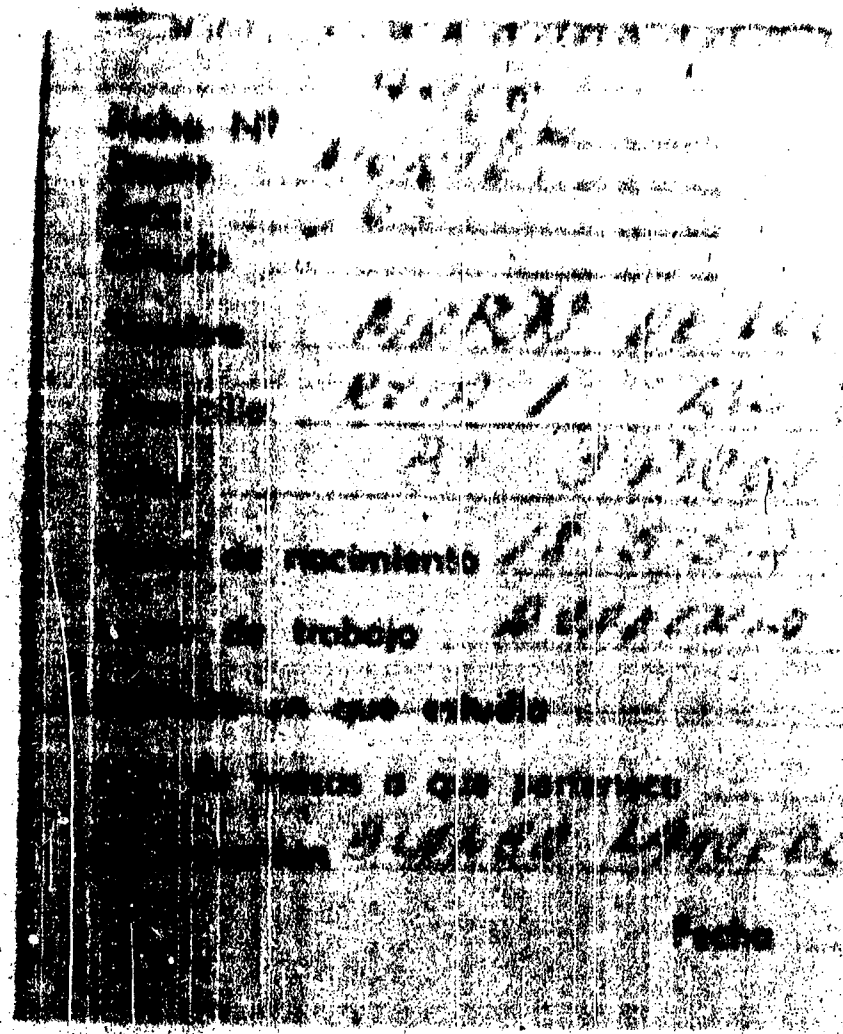

Doc. Id. o C. C

30.365

JUAN ALBERTO SANCHEZ SERICOLA

GUAYUMBI 16 (SANTIAGO VAZQUEZ)

ENTRE TRINIDAD - QUARAI

23.6.71

Ficha Nº [illegible]
Depto. [illegible]
Secc. [illegible]
Circulo [illegible]

Nombre [illegible]

Domicilio [illegible]

entre [illegible]

Fecha de nacimiento [illegible]

Lugar de trabajo [illegible]

Instituto en que estudia [illegible]

Org. de masas al que pertenece [illegible]

Lo presentan [illegible]

Fecha [illegible]

[illegible]

[illegible]

[illegible] Doc. Id. a C.C. [illegible]

[illegible]

[illegible]

30967

BENITO MENDEZ

SIMON MARTINEZ NM.11

ENTRE LAS TROPAS CAMINO PASO DE LA ARE

23.6.71

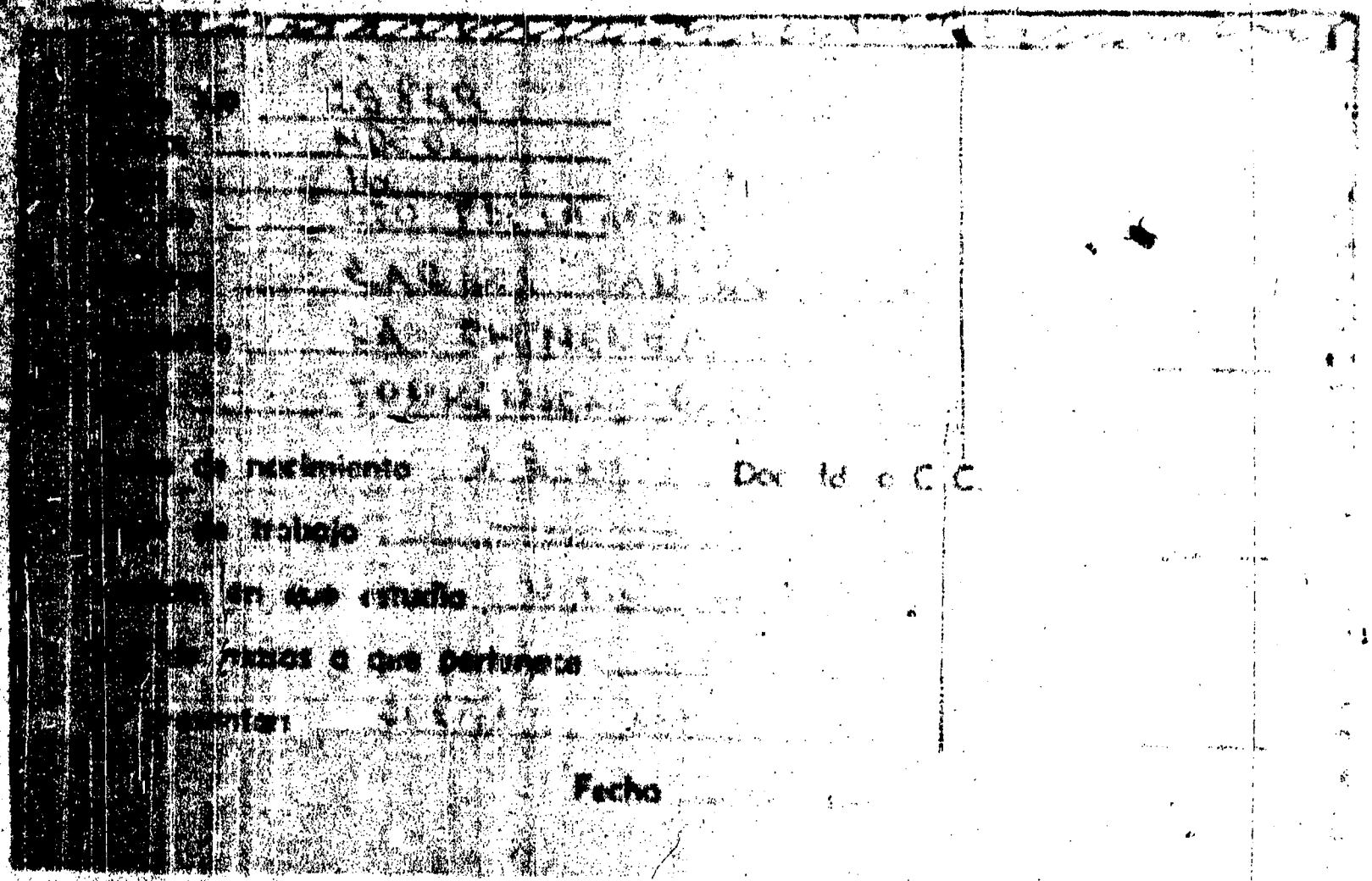

30068

ALICIA REBOLLO DOS SANTOS

CTICIAL 9 Nº 7630 (LOS BULEVARES)

ENTRE CAMINO EL FORTIN Y OFICIAL 3

22.6.71

Ficha Nº [illegible]

Depto. [illegible]

Sec. [illegible]

Círculo [illegible]

Nombre [illegible]

Domicilio [illegible]

Edad [illegible]

Fecha de nacimiento [illegible] Doc. H. c. C. C.

Lugar de trabajo [illegible]

Instituto en que estudia [illegible]

Org. de masas a que pertenece [illegible]

Lo presentan [illegible]

Fecha

Lugar de trabajo desocupado

Instituto en que estudia

Org. de masas a que pertenece

Lo presentan Eduardo Alcaide - Eduardo Gonzalez

Fecha 15-7-71

30969

RICARDO HERNANDEZ IGOR

SCIAR 3 Nº21 -SAN FERNANDO-

23.6.71

[illegible] Nº [illegible]

[illegible]

[illegible]

[illegible]

[illegible] [illegible]

[illegible] [illegible]

[illegible] [illegible]

[illegible] de nacimiento [illegible] Doc. Id. o C.C.

[illegible] de trabajo [illegible]

[illegible] en que estudia

[illegible] de masas a que pertenece

[illegible] [illegible]

Fecha

entre JONKINSON (P. de la Arena)

Fecha de nacimiento 5/3/57 Doc. Id. o C.C.

Lugar de trabajo desocupado -

Instituto en que estudia

Org. de masas a que pertenece

Lo presentan EDUARDO GONZALEZ Y GASTON ELIZALDE -

Fecha 15-7-71

Ficha Nº 31209

Depto. [illegible]

Secc. 10

Circulo [illegible]

Nombre NORA ELIZABETH ELIZALDE

Domicilio VECINAL 6650

entre JONKINSON (P. de la Arena)

[redacted]

[redacted]

[redacted]

VECTIAL 66 Nº6670 (PASO DE LA ATENEA)

ENTRE TOMKINSON Y CHIMENEA

31.8.71

Ficha Nº 31210

Depto. Norte

Secc. 12

Circulo

Nombre Raul Wilson Elizalde

Domicilio Jeanne 6650

[redacted]

[redacted]

[redacted]

MARTA ELENA SANTOS

CCICH Y SARANDI

LIBERTAD-SAN JOSE

4.8.71

31530

Doc. Id. o C C

Fecha

31652

MARIA TERESITA UMPIERRE CARRERA

COLON Y SARANDI (LIBERTAD-SAN JOSE)

4.8.71

31651

Doc Id o C C

Fecha

31.653

BLANCA ROSA URTIERREZ

COLON Y SARANDI (LIBERTAD-SANTOS)

4.8.71

29.5.71

30454

31654

WILLIAM ODRICOZOLA

TIRAFAJA 372

ENTRE AMANCANAMIENTO Y TAMAULIPAS

4.8.71

30570

OMAR PONCIANO

CAMINO ANAYA 2560 (LA CABAÑA)

ENTRE LUIS B.BERRES Y CNO.LAS FLOR.

31.5.71

31.655

ANA MARIA CAMACHO LOPEZ

CUCUTU 779 (SANTIAGO VAZQUEZ)

LAGUARDIA

4.8.71

30942

GRACIELA ISABEL RODRIGUEZ CARABALLO

CNO.PASO DE LA ARENA 2109

ENTRE JULIAN LAGUNA Y OT.1(P.DE LA ARE

23.6.71

31656

OSCAR NELSON CARBAJAL GONZALEZ

CALLE 6 Nº 5389 (BARRIO LAS TORRES)

ENTRE CALLES 11 y 4

4.8.71

31657

FELIX H. LEAL SILVA

OFICIAL 3 Nº 8454

ENTRE LOS ORIENTALES Y CAMALOTES

4.8.71

ENTRE CALLE 6 y 5

23.6.71

31.658

JOSE WALTER FERRIJO

CALLE 4 "LOS ESPINILLOS" S/N

ENTRE CURVA Y 20 METROS (BARRIO LAS TORRI

4.8.71

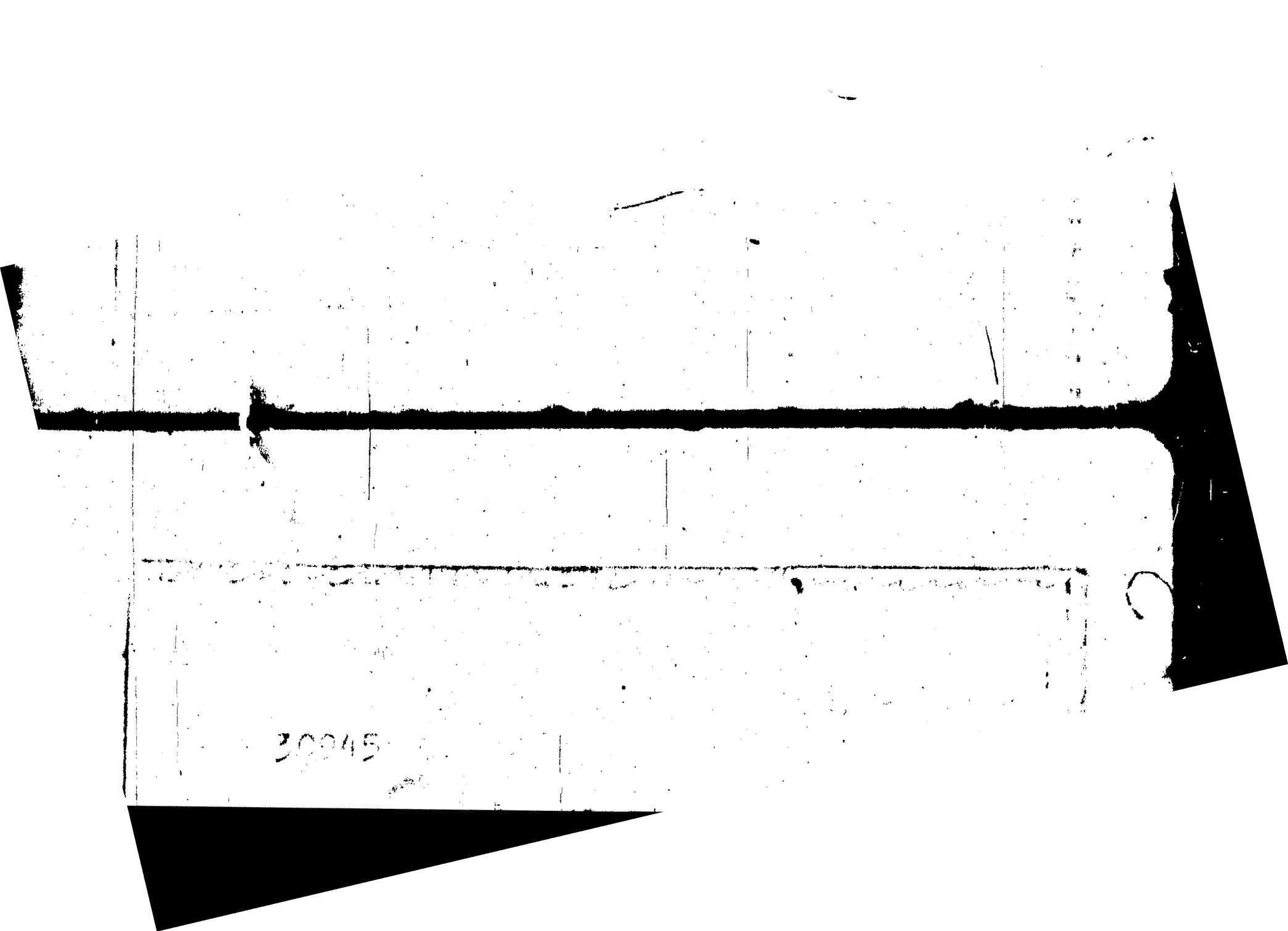

31662

MARIA LOURDES DI

AURORA (SOLAR)

(RIO DE LA PLATA) PLAZA FASCIAL

4.2.71

31663

WALTER HUGO KLEIN GONZALEZ

RIO DE LA PLATA S/N

4.8.71

31664

CARLOS HOLERT DENTLEY JAMES

CARLOS CLAUSOLLES S/N

LIBERTAD

4.8.71

31665

ARTURO RODRIGUEZ PEREZ

Dr. LUIS MORQUIO S/N (SAN JOSE)

~~XXXXXXXXXX~~ BARRIO "MARIA ICLA"

4.8.71

31620

ANTONIO CACERES ALEGRE

OFICIAL 3 Nº 2021 (BULEVARES)

ENTRE OFICIAL 9 Y OFICIAL 10

4.8.71

32115

NICANOR PEDRO MARINO MENDEZ

KM.28.800 RUTA 1 (RINCON DE LA BOLSA)

SAN JOSE

17.[illegible].71

32116

SERGIO RAUL ALFONSO DE LEON

KM. 29 RUTA 1

RINCON DE LA BOLSA

17.8.71

23.6.71

18.8.71

32117

MIGUEL ANGEL ROSALES ERBURGO

KM.29.½ RUTA 1 (MONTE GRANDE)

18.8.71

30957

MARIA ISABEL [illegible] DANIELE

[illegible]

ENTRE [illegible] Y SANTA LUCIA

23.6.71

30955

DANIEL RODRIGUEZ GONZALEZ

[illegible]

ENTRE BEIETE Y TIRANAJE

18.B.71

32118

JOSE REYES

CAMAS 527 (DARIO CAMPOS ELISEOS)

20958

MARIO GARCIA GARCIA

CHILEDAS ENTRE MONTJUICH Y SANTA LUCIA

23.5.71

OFICIAL 11 Nº 2206

Y OFICIAL 3 (LOS BULEVARES)

30.8.71.

32119

MABEL ROSA BARQUIN LORENZO

30959

ELIZABETH PERLIÑA ARELLA

CALLE "D" 2493 (PASO DE LA ARENA)

ENTRE CINCO Y CALLE "E"

23.6.71

Domicilio CALLE 7 Nº 6776 -

entre 1 y 2 (PASO de la AGUADA)

Fecha de nacimiento 22-1-47 Doc. Id. o C.C. 1.277.822

Lugar de trabajo desocupado.-

Instituto en que estudio

Org. de masas a que pertenece

Lo presentan TABARE SORIA - ALBERTO GANDEZ -

Fecha 31 8 71

32405

EDISON VICTOR ARRIETA OLIVERT

Y [illegible]

23.6.71

30960

MIGUEL ANGEL ROSAS CARVALLO

CALLE 11 Nº 6505 Apto.1 (PASO DE LA ARENA

Y SANTIAGO ARTIGAS

23.6.71

Secc. 10
Circulo

Nombre José Luis TURCHICH

Domicilio Camino Anaya 3056

entre Luis Batlle Berres (La Cabaña)

Fecha de nacimiento 4/9/53 Doc. Id. o C.C. 1.164.879.

Lugar de trabajo GRANJA AGRICOLA —

Instituto en que estudia

Org. de masas a que pertenece

Lo presentan Leonardo González

Fecha 31-8-71.

32508

Ficha Nº 32508
Depto. MALO
Secc. 10
Circulo

30962

WALTER WASHINGTON RODRIGUEZ HERNANDEZ

CURURU 779-LA GUARDIA

23.6.71

32513

Ficha Nº [illegible]
Depto. Maco
Secc. 16
Circulo

Nombre Juan Carlos López Correa -

Domicilio Cibils 5247 Apto. 2 casi la Bajada

~~entre~~ CERRO -

Fecha de nacimiento 21/1/54 Doc. Id. ó C.C. 1.495.925 -

Lugar de trabajo Juventúculo -

Instituto en que estudia

Org. de masas a que pertenece

Lo presentan Pueyo

Fecha 31.8.71.-

32512

Ficha Nº 32512
Depto. Maco

30963 ..

SONIA ELIZABETH ODRICCOLA PINTOS

PITARAJA 372 (SANTIAGO VAZQUES)

ENTRE AMANCANAMIENTO Y TAMANDUA

23.6.71

32515

Ficha Nº 32515
Depto [illegible]
Secc. 16
Círculo

Nombre [illegible]
Domicilio R. 1 - Km. 27.700
entre Autódromo Dpto. San José
Fecha de nacimiento 8/3/53 Doc. Id. o C.C. 363.374
Lugar de trabajo Paysandú
Instituto en que estudia 7
Org. de masas a que pertenece
Lo presentan [illegible]
Fecha 8/3/71

30964

OSCAR OMAR PINTOS HERNANDEZ

PIRATAJA 372 (SANTIAGO VAZQUEZ)

ENTRE TAMANDUA Y ATAHUALPA

23.6.71

22516

CRESTES ALANIS GONZALEZ

Km/ 300 SOLAR 101 (SAN FERNANDO)

21.8.71

30.965

JUAN ALBERTO SANCHEZ SERICOLA

GUAZUNAMBI 16 (SANTIAGO VAZQUEZ)

ENTRE TAMANDUA - QUARAY

23.6.71

32517

MARIA DEL CARMEN MACIADO

KM. 29 RUTA 1 (TRES PINOS)

31.8.71

[illegible] XXXXX [illegible]

SIMON MARTINEZ KM.11

ENTRE LAS TROPAS (CAMINO PASO DE LA AREN

23.6.71

NA)

Fecha 21-8-77

32516

Ficha Nº [illegible]
Depto. [illegible]
Secc. [illegible]
Circulo

Nombre [illegible]

Domicilio KM 27 3do S. LAR 101

entre BARRIO SAN FERNANDO - [illegible]

Fecha de nacimiento 21-4-53 Doc. Id. o C.C. [illegible]

Lugar de trabajo DESOCUPADO

Instituto en que estudia

Org. de masas a que pertenece

Lo presentan [illegible]

Fecha 21-8-77

30960.

ALICIA REBOLLO DOS SANTOS

OFICIAL 9 Nº 7630(LOS DULEVARES)

ENTRE CAMINO EL FORTIN Y OFICIAL 3

23.6.71

Lo presentan SOFIA MENDEZ - MARY [illegible]

Fecha 21-8-77

32517

Ficha Nº 32517

Depto. [illegible]

Secc. [illegible]

Círculo

Nombre Maria del Carmen Machado

Domicilio KM. 29 RUTA 1

entre Dpto San José [illegible]

Fecha de nacimiento 12-10-58 Doc. Id. o C.C.

Lugar de trabajo

Instituto en que estudia ESCUELA RURAL [illegible]

Org. de masas a que pertenece

Lo presentan SOFIA MENDEZ - [illegible]

30969

RICARDO HERNANDEZ MOOR

SCIAR 3 Nº21 -SAN FERNANDO-

23.6.71

Crg. de masas a que pertenece

Lo presentan Miguel A. Mora

Fecha 31-8-77

32518

Ficha Nº 32518

Depto. [illegible]

Secc. 16

Circulo

Nombre Delia Teresa Machado

Domicilio KH. 29 - Ruta 1

DPTO San José Barrio Tres Picos

Fecha de nacimiento 19-6-59 Doc. Id. o C.C.

Lugar de trabajo

Instituto en que estudia Ese Rural 59 - [illegible]

Ficha Nº 31210
Depto. Mdeo
Secc. 10
Circulo

Nombre Raúl Wilson Elizalde -
Domicilio Jecinal 6650
entre Tonkinson (P. de la Arena)
Fecha de nacimiento 5/3/57 Doc. Id. o C.C.
Lugar de trabajo desocupado -
Instituto en que estudia
Org. de masas a que pertenece
Lo presentan EDUARDO GONZALEZ Y GASTON ELIZALDE -
Fecha 15-7-71

Ficha Nº 31209

Lugar de trabajo

Instituto en que estudia

Org. de masas a que pertenece

Lo presentan

Fecha

32521 Ficha Nº

Depto.

Sect.

Circulo

Nombre

Domicilio

Fecha de nacimiento Doc. Id. o C. C.

Lugar de trabajo

31530

MIGUEL ANGEL TOVAGLIARO

VECINAL 66 Nº6670(PASO DE LA ARENA)

ENTRE TOMKINSON Y CHIVILCOY

31.8.71

Fecha de nacimiento [illegible] Doc. Id.ª o C. C. _____

Lugar de trabajo _____

Instituto en que estudia [illegible]

Org. de masas a que pertenece _____

Lo presentan [illegible]

Fecha [illegible]

325-22

Ficha Nº [illegible]
Depto. [illegible]
Secc. [illegible]
Círculo _____

Nombre [illegible]

Domicilio [illegible]

entre [illegible]

Fecha de nacimiento [illegible] Doc. Id.ª o C. C. _____

4.8.71

31651

MARTA ELENA SAIDOS

COLCH Y SABANDI

LIBERTAD-SAN JOSE

4.8.71

Entre

Fecha de nacimiento Doc. Id. o C. C.

Lugar de trabajo

Instituto en que estudia

Org. de masas a que pertenece

Lo presentan

Fecha

32523

Fecha Nº

Depto.

Sec.

Circulo

Nombre

Domicilio

31.653

BLANCA ROSA URTIERREZ

COLON Y SARANDI (LIBERTAD-CANELONES)

4.8.71

31652

MARIA TERESITA URTIERREZ CABRERA

Nombre [illegible]

Domicilio [illegible]

entre [illegible]

Fecha de nacimiento [illegible] Doc. Id. o C.C. [illegible]

Lugar de trabajo [illegible]

Instituto en que estudia [illegible]

Org. de masas a que pertenece [illegible]

Lo presentan [illegible]

Fecha [illegible]

32525

Ficha Nº

Distrito

Sección

Circulo

Nombre [illegible]

31654

WILLIAM ODRIOZOLA

PIRAPAJA 372

ENTRE AMANCANAMIENTO Y TAMANDUA

4.8.71

Circuito

Nombre

Domicilio

entre

Fecha de nacimiento 25-12-55 Doc. Id. o L.C.

Lugar de trabajo DESOCUPADO

Instituto en que estudia

Org. de masas a que pertenece

Lo presentan

Fecha

32526

Fecha N°

Depto.

Secc.

Circuito

31.655

ANA MARIA CAMACHO LOPEZ

CURUPU 779 (SANTIAGO VAZQUEZ)

LAGUARDIA

4.8.71

32834

Ficha No
Depto.
Secc.
Circulo

Nombre

Domicilio

entre

Fecha de nacimiento Doc. Id. o C.C.

Lugar de trabajo

Instituto en que estudia

Org. de masas a que pertenece

Lo presentan

Fecha

32527

Ficha No
Depto.

4.8.71

31656

ENVIA OSCAR NELSON CARBAJAL GONZALEZ

CALLE 6 Nº 5389 (BARRIO LAS TORRES)

ENTRE CALLES 11 y 4

4.8.71

32835

Ficha Nº
Depto.
Secc.
Circulo

Nombre
Domicilio
entre
Fecha de nacimiento Doc. Id. o C.C.
Lugar de trabajo
Instituto en que estudia
Crg. de masas a que pertenece
Lo presentan

Fecha

31.658

JOSE WALTER FERRIJO

CALLE 4 "LOS ESPINILLOS " S/N

ENTRE CURVA Y 20 METROS(BARRIO LAS TORRI

4.8.71

31657

FELIX H.LEAL SILVA

32837

Ficha Nº
Depto.
Secc.
Circulo

Nombre
Domicilio
entre
Fecha de nacimiento Doc. Id. o C. C.
Lugar de trabajo
Instituto en que estudia
Org. de masas a que pertenece
Lo presentan

Fecha

31659

ALFREDO RODRIGUEZ

LUIS BATLLE BERRES 9267

ENTRE CENTAL Y GORI(BARRIO CENTRAL)

4.8.71

Fecha .....

32838 Ficha Nº .....

Depto. .....

Secc. .....

Circulo .....

Nombre .....

Domicilio .....

entre .....

Fecha de nacimiento ..... Doc. Id. o C. C. .....

Lugar de trabajo .....

Instituto en que estudia .....

Crg. de masas a que pertenece .....

Lo presentan .....

Fecha .....

31660

MARIA CRISTINA CANACHO LOPEZ

CURURU 779 (SANTIAGO VAZQUEZ)

LAGUARDIA

4.8.71

Fecha

32839

Ficha Nº
Depto.
Secc.
Círculo

Nombre

Domicilio

entre

Fecha de nacimiento Doc. Id. o C.C.

Lugar de trabajo

Instituto en que estudia

Org. de masas a que pertenece

Lo presentan

31662

MARIA LOURDES DIC

AURORA(SOLAR)

(RIO DE LA PLATA) PLAYA TASCUAL

4.8.71

La presentan [illegible]

Fecha 31-8-71

* ENTREGAR EN SIMON MARTINEZ 9025

32840

Ficha Nº

Depto.

Secc.

Circulo

Nombre [illegible]

Domicilio [illegible]

entre [illegible]

Fecha de nacimiento [illegible] Doc. Id. o C.C. [illegible]

Lugar de trabajo [illegible]

Instituto en que estudia

Org. de masas a que pertenece

La presentan [illegible]

CARLOS HUBERT BENITEZ RAMOS

CARLOS CIAUSCHLES S/N

LIBERTAD

4.8.71

31663

WALTER HUGO KLEIN GONZALEZ

RIO DE LA PLATA S/N

Instituto en que estudia

Org. de masas a que pertenece

Lo presentan [illegible]

Fecha [illegible]

32514

Ficha Nº 32514
Depto. MDEO
Secc. 16
Circulo

Nombre JORGIO BENITEZ PERDIGO -

Domicilio DURAZNO 1608 y (Simón Martínez 9025)

entre TACUAREMBÓ Y MINAS (en OBSERVACIONES)

Fecha de nacimiento 22-8-47 Doc. Id. o C.C.

Lugar de trabajo FABRICA DE CAMISAS.

Instituto en que estudia

31665

ARTURO RODRIGUEZ TEJEDA

Dr. LUIS MORQUIO S/N (SAN JOSE)

BARRIO "MARIA LOLA"

4.8.71

31665

Fecha de nacimiento _____ Doc. Id. o C.C. _____

Lugar de trabajo _____

Instituto en que estudia _____

Crg. de masas a que pertenece _____

Lo presentan _____

Fecha _____

32841

Ficha Nº _____
Depto. _____
Secc. _____
Circulo _____

Nombre _____

Domicilio _____

entre _____

Fecha de nacimiento _____ Doc. Id. o C.C. _____

31630

ANTONIO CACERES ALEGRE

OFICIAL 3 Nº 2021 (BULEVARES)

ENTRE OFICIAL 9 Y OFICIAL 10

4.3.71

entre

Doc. Id. o C.C.

Instituto en que estudia

Org. de masas a que pertenece

Los presentan

Fecha

32842

Ficha Nº

Depto.

Secc.

Círculo

Nombre

Domicilio

entre

32115

NICANOR PEDRO MARINO MENDEZ

KM.28.800 RUTA 1 (RINCON DE LA BOLSA)

SAN JOSE

17.2.71

Domicilio

Entre

Fecha de nacimiento Doc. Id. o C. C.

Lugar de trabajo

Instituto en que estudia

Org. de masas a que pertenece

Lo presentan

Fecha

Folio N°
Depto.
Sec.
Circulo

MIGUEL ANGEL ROSALES ERBURGO

KM.29.½ RUTA 1 (MONTE GRANDE)

18.8.71

32116

SERGIO RAUL ALFONSO DE LEON

KM. 29 RUTA 1

Nombre

Domicilio

entre

Fecha de nacimiento Doc. Id. o C.C.

Lugar de trabajo

Instituto en que estudia

Crg. de masas a que pertenece

Lo presentan

Fecha

32844

Ficha Nº
Depto.
Secc.
Circulo

Nombre

32118

JOSE REYES

CAÑAS 327 (BARRIO CAMPOS ELISEOS)

ENTRE CARLOS DE LA VEGA Y PIRATAS-

18.8.71

Secc.
Circulo

Nombre [illegible]

Domicilio [illegible]

Entre [illegible]

Fecha de nacimiento [illegible] Doc. Id. o C.C.

Lugar de trabajo [illegible]

Instituto en que estudia

Crg. de masas a que pertenece

Lo presentan [illegible]

Fecha [illegible]

32845

Ficha Nº

Depto.

Secc.

32119

MABEL ROSA BARQUIN LORENZO

YUGUERI 468 (SANTIAGO VAZQUEZ)

ENTRE RETETE Y PIRAPAJA

18.8.71

33058

GLADYS ELSA BUELA

OFICIAL 11 6509 S. ARTIGAS Y

J.M. ARTIGAS

22.9.71

22281 Ficha Nº

32405

EDISON VICTOR ARNIERI CLIVERI

OFICIAL 11 Nº 2206

Y UFICIAL 3 (LOS BULEVARES)

30.8.71.

33059

JUAN CARLOS COITINO LEITON

MARTIN JOSE ARTIGAS 5456 entre

MIRUNGA Y L. BATLLE BERRES

22.9.71

32512

Ficha Nº 32512
Depto. MEC
Secc. 16
Circulo

Nombre José Luis TURCHICH

Domicilio PAMINO ANAYA 3056

entre Luis BATLLE BERRES (LA CABAÑA)

Fecha de nacimiento 4/9/53 Doc. Id. o C.C. 1.164.879

Lugar de trabajo GRANJA AGRICOLA —

Instituto en que estudia

Org. de masas a que pertenece

La presentan Leonardo Gonzalez

Fecha 31-8-71.

[illegible]

ESTADO ALONSO DE VEGA

Km. 26 Ruta 1. (SAN JOSE)

BARRIO SAN FRANCISCO

[illegible].71

32513

Ficha Nº 32513
Depto. [illegible]
Secc. 16
Círculo

Nombre Juan Carlos López Correa -
Domicilio Cibils 5247 Apto. 2 casi la Bojada
~~entre~~ CERRO -
Fecha de nacimiento 21/1/54 Doc. Id. ó C.C. 1.495.925 -
Lugar de trabajo Yuanvidaulo -
Instituto en que estudia
Org. de masas a que pertenece
Lo presentan Pungo

Fecha 31.8.71.-

33062

SERGIO DURAN FRUGONI

MONTE GRANDE(BARRIO FERMINO)

22.9.71

32516

CRISTES ALANIS GONZALEZ

Km/ 300 SOLAR 101 (SAN FERNANDO)

31.8.71

32515 Ficha Nº 32515

Depto

33063

LILIA BERTA SUBERBIE SILVA

JAVIER DE VIANA (PLAYA PASCUAL)

22.9.71

32517

MARIA DEL CARMEN MACHADO

KM. 29 RUTA 1 (TRES PINOS)

31.8.71

33064

MIRTA PEREIRA

OFICIAL 1 1809 (LOS BULEVARES)

ENTRE 40 METROS Y LUIS S. PEREZ

22.9.71

32517

Ficha Nº 32517
Depto [illegible]
Secc. [illegible]
Círculo

Nombre María del Carmen Machado

Domicilio KM. 29 RTA 1

~~entre~~ Dpto San José + [illegible]

Fecha de nacimiento 12-10-58 Doc. Id. o C.C.

Lugar de trabajo

Instituto en que estudia ESCUELA [illegible]

Org. de masas a que pertenece

Lo presentan [illegible]

Fecha [illegible]

23065

OMAR FORLEY GUTIERREZ

TAPES (BARRIO SAN FRANCISCO)

Y INCA (SAN JOSE)

22.5.72

32518

Ficha Nº 32518
Depto. [illegible]
Secc. [illegible]
Circulo

Nombre DELIA TERESA MACHADO

Domicilia KM. 29 - RUTA 1

DPTO SAN JOSÉ BARRIO TRES PICOS

Fecha de nacimiento 19-5-59 Doc. Id. o C.C.

Lugar de trabajo

Instituto en que estudia Ese Rural 59 - [illegible]

Org. de masas a que pertenece

Lo presentan SOFÍA MENDEZ - MARY NIETO

Fecha 21-8-77

33065

REINA MARIA CABRERA CAMEJO

CHARRUA (SAN JOSE) BARRIO SAN FRANCISCO

22.9.71

32522

Ficha Nº 32522
Depto. [illegible]
Secc. 16
Circulo

Nombre ROQUE JULIAN SILVERA DE LOS SANTOS

Domicilio RAPICAN 12

entre RUSTA Y CHARRUA (JULIA RIVES)

Fecha de nacimiento 16-3-54 Doc. Id. o C.C.

Lugar de trabajo

Instituto en que estudia

Org. de masas a que pertenece CLUB - BELLA VISTA -

Lo presentan Miguel A. Mora

Fecha 31.8.71

29.9.71

37067
JORGE LA ROSA
CENTRAL 2670 entre mirunga y cibils
(PASO DE LA ARENA)
22.9.71

32523 Ficha Nº
Depto.
Secc.
Círculo

Nombre
Domicilio
entre
Fecha de nacimiento 23-10-57 Doc. Id. o C. C.
Lugar de trabajo
Instituto en que estudia
Org. de masas a que pertenece
Lo presentan
Fecha 31-8-77

32526

Fecha
Nº
Depto
Secc.
Circulo

Nombre
Domicilio
entre
Fecha de nacimiento
Doc. Id. o C.C.
Lugar de trabajo
Instituto en que estudia
Org. de masas a que pertenece
Lo presentan
Fecha

32527

Ficha Nº [illegible]
Depto. [illegible]
Secc. [illegible]
Círculo [illegible]

Nombre ADELINA [illegible]

Domicilio [illegible] 779

entre LA GUARDIA [illegible]

Fecha de nacimiento 25-12-55 Doc. Id. o C.C. [illegible]

Lugar de trabajo DESOCUPADO

Instituto en que estudia

Org. de masas a que pertenece

Lo presentan [illegible]

Fecha [illegible]

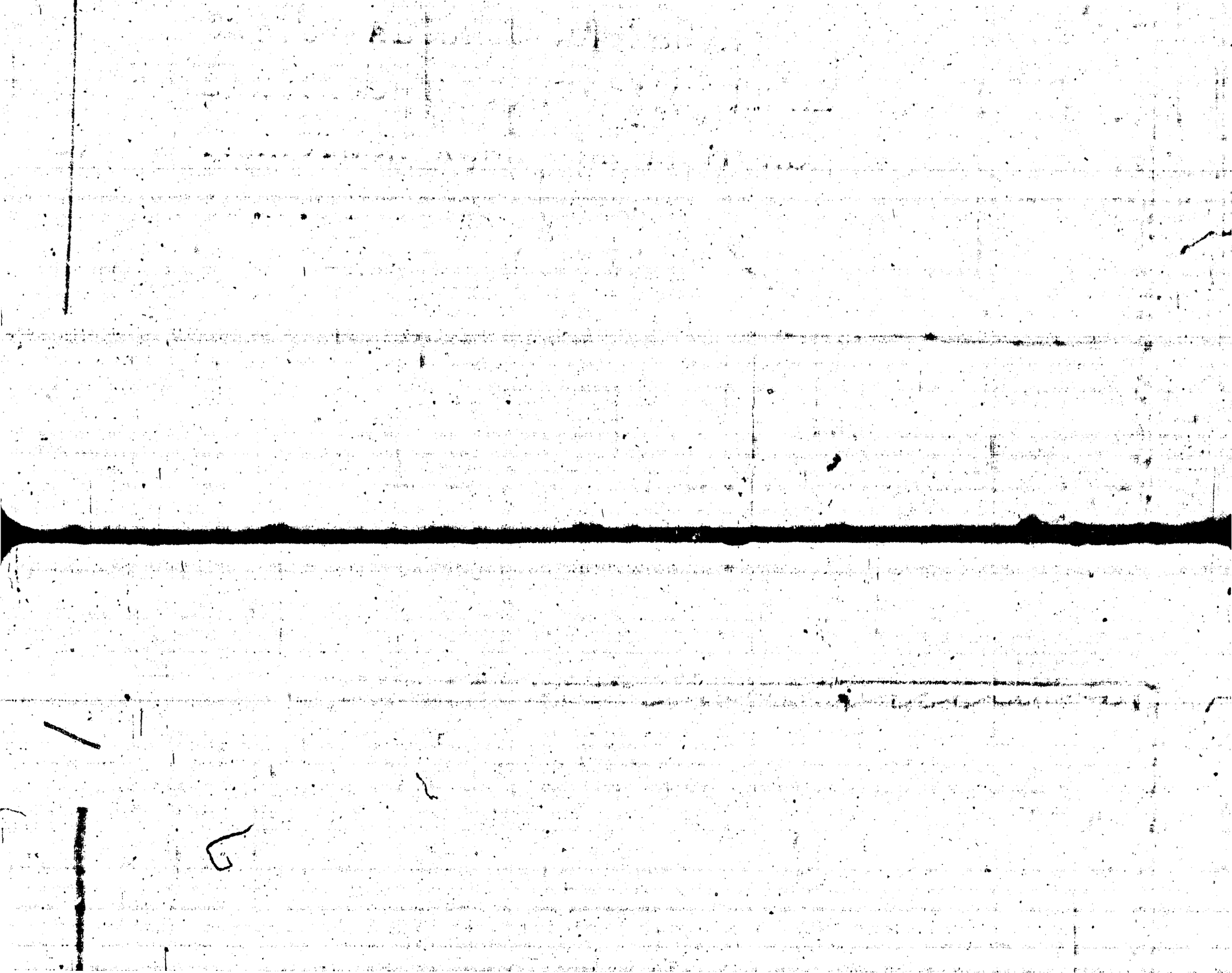

Org. de masas a que pertenece _____

Lo presentan _____

Fecha _____

32834

Ficha Nº _____
Depto. _____
Secc. _____
Circulo _____

Nombre _____

Domicilio _____

entre _____

Fecha de nacimiento _____ Doc. Id. o C.C. _____

Lugar de trabajo _____

Instituto en que estudia _____

Org. de masas a que pertenece _____

Depto.
Secc.
Circulo

Nombre

Domicilio

entre

Fecha de nacimiento Doc. Id. o C. C.

Lugar de trabajo

Instituto en que estudia

Crg. de masas a que pertenece

Lo presentan

Fecha

32839

Ficha Nº
Depto.
Secc.
Circulo

33802

ELCA ELENA FAJARDO SILVA

CAMINO GORI OFICIAL 1 (BARRA SANTA LUCIA)

30,9.71

32514

Ficha Nº 32514
Depto. [illegible]
Secc. 16
Circulo

Nombre JORGIO BENITEZ PERDIGO -

Domicilio DURAZNO 1608 y (Simón Martínez 9025)

entre TACUAREMBÓ Y MINAS (dos OBSERVACIONES)

Fecha de nacimiento 22-8-47 Doc. Id. o C.C.

Lugar de trabajo FABRICA DE CAMISAS.

Instituto en que estudio

Org. de masas a que pertenece

Lo presentan [illegible]

Fecha 31 8 71.

* ENTREGAR EN SIMON MARTINEZ 9025

[illegible]

27937

[illegible]

[illegible]

[illegible]

Ficha Nº
Depto.
Secc.
Circulo

Nombre

Domicilio

Entre

Fecha de nacimiento Doc. Id. o C. C.

Lugar de trabajo

Instituto en que estudia

Org. de masas a que pertenece

Lo presentan

Fecha

[illegible]

SILVIA [illegible]

OFICIAL 1 1706 [illegible] 40 [illegible] Y

LUIS B. [illegible]

8:10.71

Fecha Nº
Depto.
Sección
Circuito

Doc. Id. o C. C.

Fecha

34566

OLGA MACHADO

RUTA 1 KM. 26 (SAN FERNANDO)

27.10.71

La presentan

Fecha

32744

Ficha Nº

Depto.

Secc.

Circulo

Nombre

Domicilio

entre

34867

MANUEL ANTONIO BRAY TORRES

RUTA 1 KM. 26(SAN FERNANDO)

27.10.71

Y

73058

GLADYS ELSA BUELA

OFICIAL 11 6509 S. ARTIGAS Y

J.L. ARTIGAS

22.5.71

32896

Ficha Nº

Depto.

Secc.

Circuito

34868

LAURA LUCIA LOPEZ GARCIA

20 MTS. 423 ENTRE CAMINO DE LA

VEGA T OFICIAL B.

27.10.71

33059
JUAN CARLOS COITIÑO LEITON
MARTIN JOSE ARTIGAS 5456 entre
MIRUNGA Y L. BATLLE BERRES
22.9.71

34869

JOSE LUIS TOTI RAMIREZ

ZAPICAN (VILLA RICA)

27.10.71

3706]

EDUARDO ALONSO DE VEGA

KM. 26 Ruta 1 (SAN JOSE)

BARRIO SAN FRANCISCO

22.9.71

34870

MARIA GRACIELA PERDOMO SILVA

EVARISTO CIMADA ENTRE

ARTIGAS Y LAVALLEJA

27.10.71

LILIA LERIA SOLEDADE SILVA

JAVIER DE VIANA (PLAYA PASCUAL)

22.9.71

ENCUADRE

33062

SERGIO DURAN FRUGONI

MONTE GRANDE(BARRIO FERRINO)

22.9.71

27.10.71

24871

SUSANA PORFILLO

EINSTEIN EMMANUEL JUAN

27.10.71

33064

MIRTA PEREIRA

OFICIAL 1 1809 (LOS BULEVARES)

ENTRE 40 METROS Y LUIS E. PEREZ

22.9.71

33063

ENTRE TABARE Y JOSE PEDRO VARELA

27.10.71

34872

GADYS MABEL SILVA CARDOSO

TAMANDUA 521

Y PIRARAJA (SANTIAGO VAZQUEZ)

23065

OMAR FORLEY GUTIERREZ

TAPES (BARRIO SAN FRANCISCO)

Y LUCA (SAN JOSE)

22.9.71

27.10.71

34873

SHIRLEY ARICLE FERRO PINEIRO

CHARRUA S/N

3066

REINA MARIA CABRERA CAMEJO

CHARRUA (SAN JOSE) BARRIO SAN FRANCISCO

22.9.71

RUTA 2 KM. 29

ENTRE AVDA. CASUALING (MONTE GRANDE)

27.10.71

12E28 34874

JOSE CARLOS BANDERA SARAVIA

ITUZAINGO ENTRE BRASIL Y COLOMBES
(SANTA LUCIA)
29.9.71

37007
JORGE LA ROSA
CENTRAL 2670 entre mirunga y cibils
(PASO DE LA ARENA)
22.9.71

JORGE EUCLIDES ALPUIN LA VEGA

RUTA 1 KM.29

BARRIO NORTE GRANDE

27.10.71

34875

JUAN ISIDRO ALPUIN LA VEGA

34877

ROBERTO BONILLA DE VEGA

OFICIAL 11 Nº 6515

SGO. ARTIGAS Y JOSE MARIA ARTIGAS

27.10.71

34876

34929

HECTOR SUAREZ JUAREZ

ZAPICAN S/N

Y GUENDA (VILLA ALTAMIRANO)

28.10.71

34930

CARLOS BONILLA DE VERA

OFICIAL II Nº 0515

ENTRE S.ARTIGAS Y S.M.ARTIGAS

28.10.71

30.9.71

35154

MARIA JOSE BARRIENTOS

OFICIAL 1 6051

entre cno. PASO DE LA ARENA Y CALLE 21

30.10.71 PASO DE LA ARENA

33987

MARIA DEL CARMEN MACIEL MATA

CAMINO CIVILES 5689 (PASO DE LA ARENA

ENTRE TOKINSON Y LUIS B. BARRES

8.10.71

33802

35297

Ficha Nº 35297
Depto.
Secc. 16
Circulo

Nombre Nestor Lopez Alvarez
Domicilio Calle 3 - 5505
entre (LAS TORRES)
Fecha de nacimiento 23-2-56 Doc. Id. o C.C. 1532432
Lugar de trabajo Cativelli - Pate
Instituto en que estudia
Org. de masas a que pertenece
Lo presentan Julio Lesar Figueredo
Fecha 31-10-71

3[illegible]7

SILVIA [illegible]

OFICIAL 1 1706 [illegible] 40 [illegible] Y

LUIS B. BERRES

8:10.71

35644

Ficha Nº 35644

Depto.

Secc. 16

Circulo [illegible]

Nombre Ramón [illegible]

Domicilio Dr. Luis Eduardo [illegible]

entre Oficial 1 y [illegible]

Fecha de nacimiento 27-5-46 Doc. Id. o C.C. 1.271.[illegible]

Lugar de trabajo Lustrador de Muebles

Instituto en que estudia

Org. de masas a que pertenece

Lo presentan [illegible]

Fecha 11-12-71

14566

OLGA MACHADO

RUTA 1 KM. 26 (SAN FERNANDO)

27.10.71

20/11/71 Fecha 20

35645 Ficha Nº 35645

Depto.

Secc. 16

Circulo

Nombre [illegible]

Domicilio [illegible]

entre [illegible]

Fecha de nacimiento [illegible] Doc. Id. o C.C. [illegible]

Lugar de trabajo [illegible]

Instituto en que estudio

Org. de masas a que pertenece [illegible]

Lo presentan [illegible]

Fecha [illegible]

VEGA T. OFICIAL B.

27.10.71

34867

[illegible] ANTONIO [illegible] TORRES

[illegible] 1 KM. 26([illegible] FERNANDO)

27.10.71

Lo presentan

Fecha

36302

Ficha Nº
Depto.
Secc.
Circulo

Nombre

Domicilio

entre

Fecha de nacimiento

Doc. Id. o C. C.

Lugar de trabajo

Instituto en que estudio

Org. de masas a que pertenece

Lo presentan

34869

JOSE LUIS TOTH RAMIREZ

ZAPICAN (VILLA RIVES)

27.10.71

34868

Instituto en que estudia

Org. de masas a que pertenece

Lo presentan

20/11/71 Fecha

36303 Ficha Nº

Depto.

Secc.

Circulo

Nombre

Domicilio

entre

Fecha de nacimiento Doc. Id. o C. C.

Lugar de trabajo

Instituto en que estudia

34870

MARIA GRACIELA PERDOMO SILVA

EVARISTO MIRANDA ENRIE

AGRACIADA Y LAVALLEJA

27.10.71

ENTRE J.B. BERRES Y OFICIAL 8

20,11.71

36304

Ficha Nº _____
Depto. _____
Secc. _____
Circulo _____

Nombre _____

Domicilio _____

entre _____

Fecha de nacimiento _____ Doc. Id. o C.C. _____

Lugar de trabajo _____

34871

SUSANA PORFILLO

EINSTEIN ENTREMARIA JULIA"

27.10.71

ENTRE 40 METROS y G.E.PEREZ

20.11.71

36305

LUISA ANABELL DIAZ MENDEZ

CAMINO DEL FORTIN 2177

ENTRE TABARE Y JOSE PEDRO VARELA

27.10.71

34872

GADYS MABEL SILVA CARUSO

TAMANDUA 521

Y PIRARAJA (SANTIAGO VAZQUEZ)

JOSE PEDRO VARELA

36

JORGE DANIEL DIAZ CANETA

~~34874~~ 34874

JOSE CARLOS BANDERA SARAVIA

LOS EUCALIPTOS (MONTE GRANDE)

27.10.71

34873

36943

MIRIA RUTH CUELLO GARCIA

EDISON S/N (BARRIO MARIA JULIA)

ENTRE RUTA 1 ó 7 (LIBERTAD SAN JOSE)

15.12.71

34875

JUAN ISIDRO ALPUIN LA VEGA

RUTA 1 KM. 29½

ENTRE AVDA. CASUALING (MONTE GRANDE)

27.10.71

34876

JORGE EUCLIDES ALFUIN LA VELA

RUTA 1 KM.29

BARRIO MONTE GRANDE

27.10.71

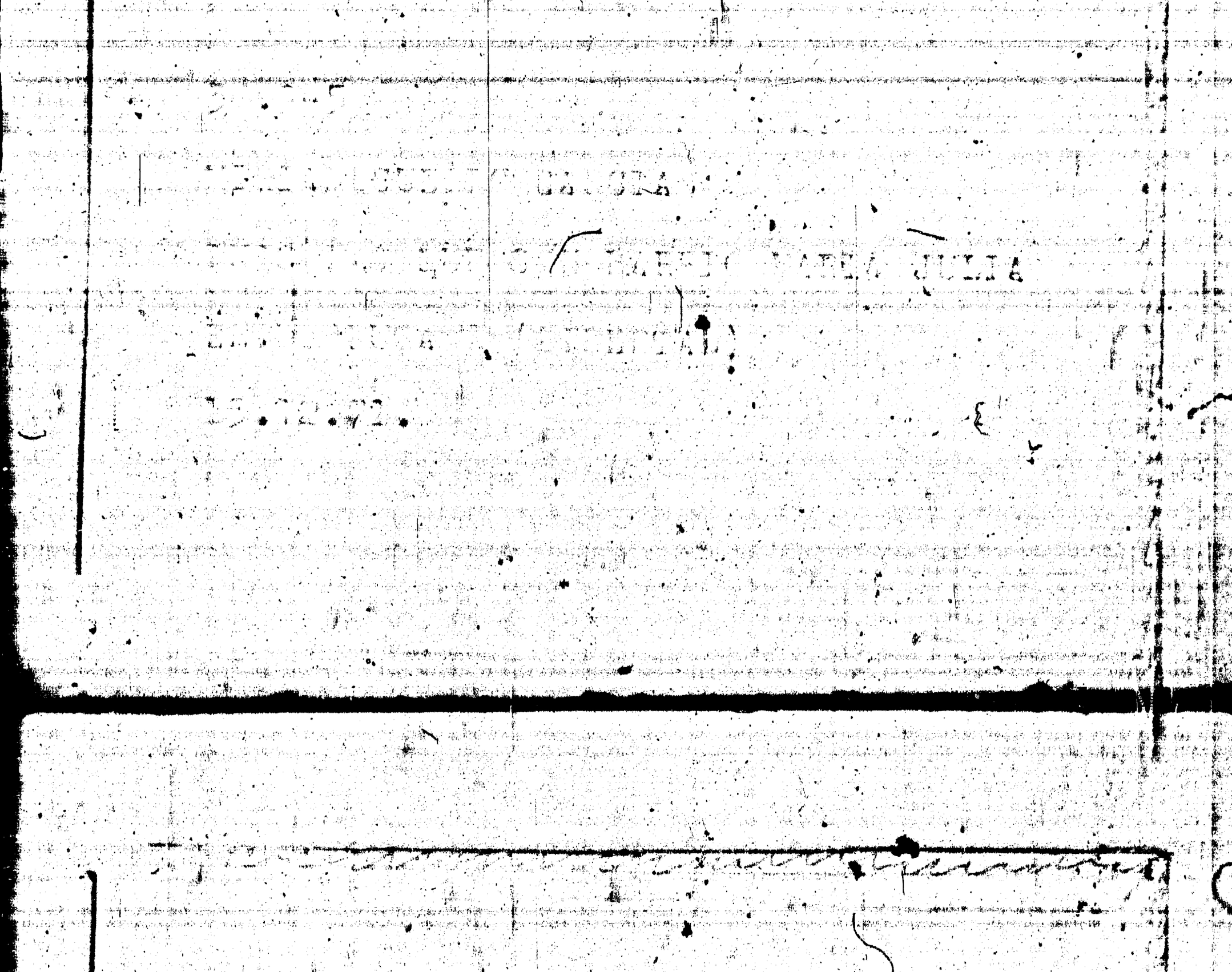

CAPICAN S/N

Y GUENDA (VILLA REYES)

28.10.71

34877

ROBERTO BONILLA DE VEGA

OFICIAL 11 Nº 6515

SGO. ARTIGAS Y JOSE MARIA ANTUNEZ

27.10.71

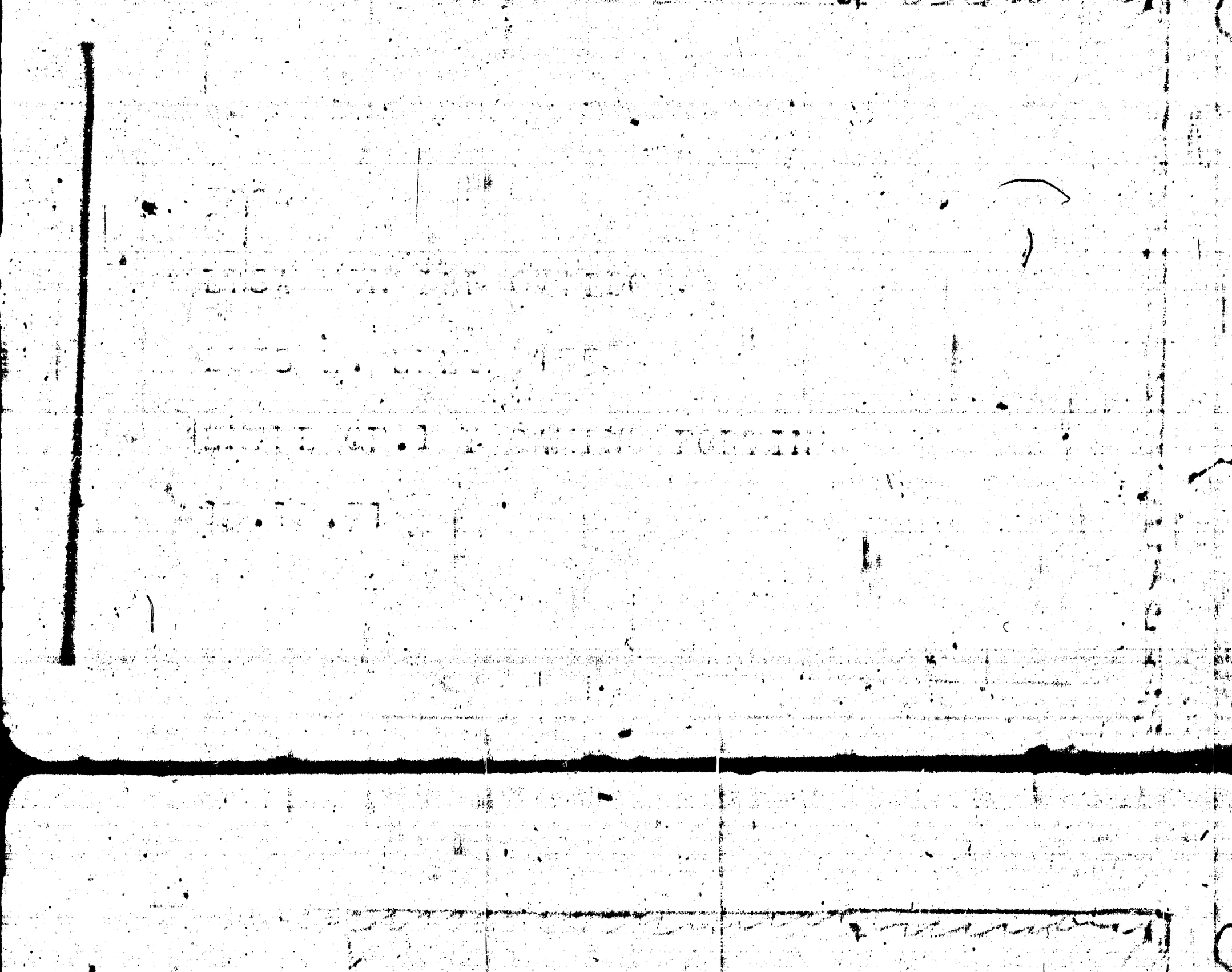

34930

CARLOS BONILLA DE VERA

OFICIAL II Nº 6515

ENTRE S.ARTIGAS Y S.M.ARTIGAS

28.10.71

34929

36947

Ficha Nº
Depto.
Secc.
Circuló

Nombre

Domicilio

Edad

Fecha de nacimiento

Lugar de trabajo

Institución en que estudia

Org. de masas a que pertenece

Lo presentan

Techo

35154

MAM

OFICIAL

entre

30.10.71 PASO DE LA ATLAN

36948

Ficha Nº

Depto.

Secc.

Circulo

Nombre

Domicilio

entre

Fecha de nacimiento Doc. Id. o C.C.

Lugar de trabajo

Instituto en que estudia

Org. de masas a que pertenece

Lo presentan

Fecha

Fecha

35297

Nombre Nestor Lopez [illegible]

Domicilio Calle 3 5565

entre (LAS TORRES)

Fecha de nacimiento 23-2-56

Lugar de trabajo Cativelli

Instituto en que estudia

Org. de masas a que pertenece

Lo presentan Julio Lesar [illegible]

Fecha

3E949

Ficha Nº
Depto.
Secc.
Círculo

Nombre
Domicilio
entre
Fecha de nacimiento Doc. M. o C. C.
Lugar de trabajo
Instituto en que estudia
Org. de masas a que pertenece
Lo presentan

Fecha

entre [illegible]

Fecha de nacimiento [illegible] Doc. Id. [illegible]

Lugar de trabajo [illegible]

Instituto en que estudia

Org. de masas a que pertenece [illegible]

Lo presentan [illegible]

Fecha [illegible]

35644

Ficha [illegible]
Dpto. [illegible]
Sec. [illegible]
Circ. [illegible]

Nombre [illegible]

Domicilio [illegible]

entre [illegible]

Fecha de nacimiento [illegible] Doc. Id. [illegible]

Lugar de trabajo [illegible]

Instituto en que estudia

36950

Ficha Nº
Depto.
Sec.
Circulo

Nombre

Domicilio

entre

Fecha de nacimiento Doc. I.M. o C.C.

Lugar de trabajo

Institutn en que estudió

Org. de masas a que pertenece

Lo presentan

Fecha

36302

Ficha
Depto
Secc.
Círculo

Nombre

Domicilio

entre

Fecha de nacimiento

Lugar de trabajo

Instituto en que estudia

Org. de masas a que pertenece

Lo presentan

20/11/71 Fecha 20

35645

Ficha 35 - 15
Depto
Secc.
Círculo

Nombre

Domicilio

Fecha

36951

Ficha Nº
Depto.
Secc.
Circulo

Nombre
Domicilio
entre
Fecha de nacimiento
Lugar de trabajo
Institución en que estudia
Org. de masas a que pertenece
Lo presentan

Ficha Nº
Depto.
Sec.
Círculo

Nombre

Domicilio

entre

Fecha de nacimiento Dec. [illegible]

Lugar de trabajo

Instituto en que estudia

Org. de masas a que pertenece

Lo presentan

Fecha

Org. de masas a que pertenece

Lo presentan

Fecha 27/3/72

36952

Ficha Nº

Depto.

Secc.

Circulo

Nombre

Domicilio

entre

Fecha de nacimiento Doc. Id. o C. C.

Lugar de trabajo

Instituto en que estudia

Org. de masas a que pertenece

36304

Ficha N°
Dpto.
Sec.
Circ.

Nombre

Domicilio

entre

Fecha de nacimiento Doc. Id. C.C.

Lugar de trabajo

Instituto en que estudia

Org. de masas a que pertenece

Lo presentan

20/11/71 Fecha

Instituto en que estudia

Org. de masas a que pertenece

Lo presentan

Fecha

37198

Ficha Nº

Depto.

Secc.

Circulo

Nombre

Domicilio

entre

Fecha de nacimiento

Doc. Id. o C. C.

Lugar de trabajo

Instituto en que estudia

20.11.71

Lugar de trabajo

Instituto en que estudia

Org. de masas a que pertenece

Lo presentan

Fecha 27/1/72

7

37199

Ficha Nº

Depto.

Secc.

Círculo

Nombre

Domicilio

entre

Fecha de nacimiento

Doc. Id. o C.C.

Lugar de trabajo

entre

Fecha de nacimiento [illegible] Doc. Id. o C.C. [illegible]

Lugar de trabajo [illegible]

Instituto en que estudia [illegible]

Org. de masas a que pertenece [illegible]

Lo presentan [illegible]

Fecha 27/1/72

37200 Ficha Nº

Depto.

Secc.

Circulo

Nombre

Domicilio

entre

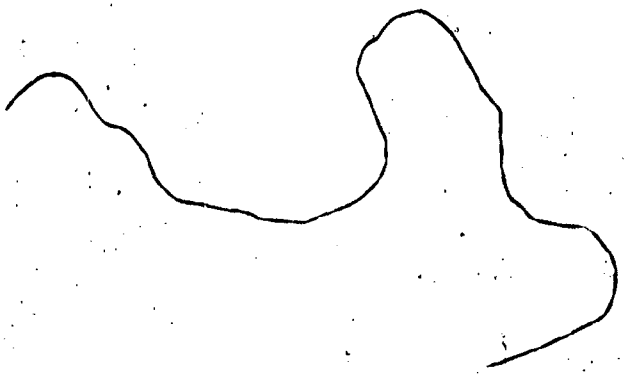

Domicilio

entre

Fecha de nacimiento Doc. Id. o C.C.

Lugar de trabajo

Instituto en que estudia

Org. de masas a que pertenece

Lo presentan

Fecha

37201

Ficha Nº
Depto.
Secc.
Circulo

Nombre

Domicilio

JOSE ERNESTO GONZALEZ ROVIRA

RUTA 1 KM. 28.700

RINCON DE LA BOLSA (SAN JOSE)

27.1.72

37202

Ficha Nº
Depto.
Secc.
Circulo

Nombre

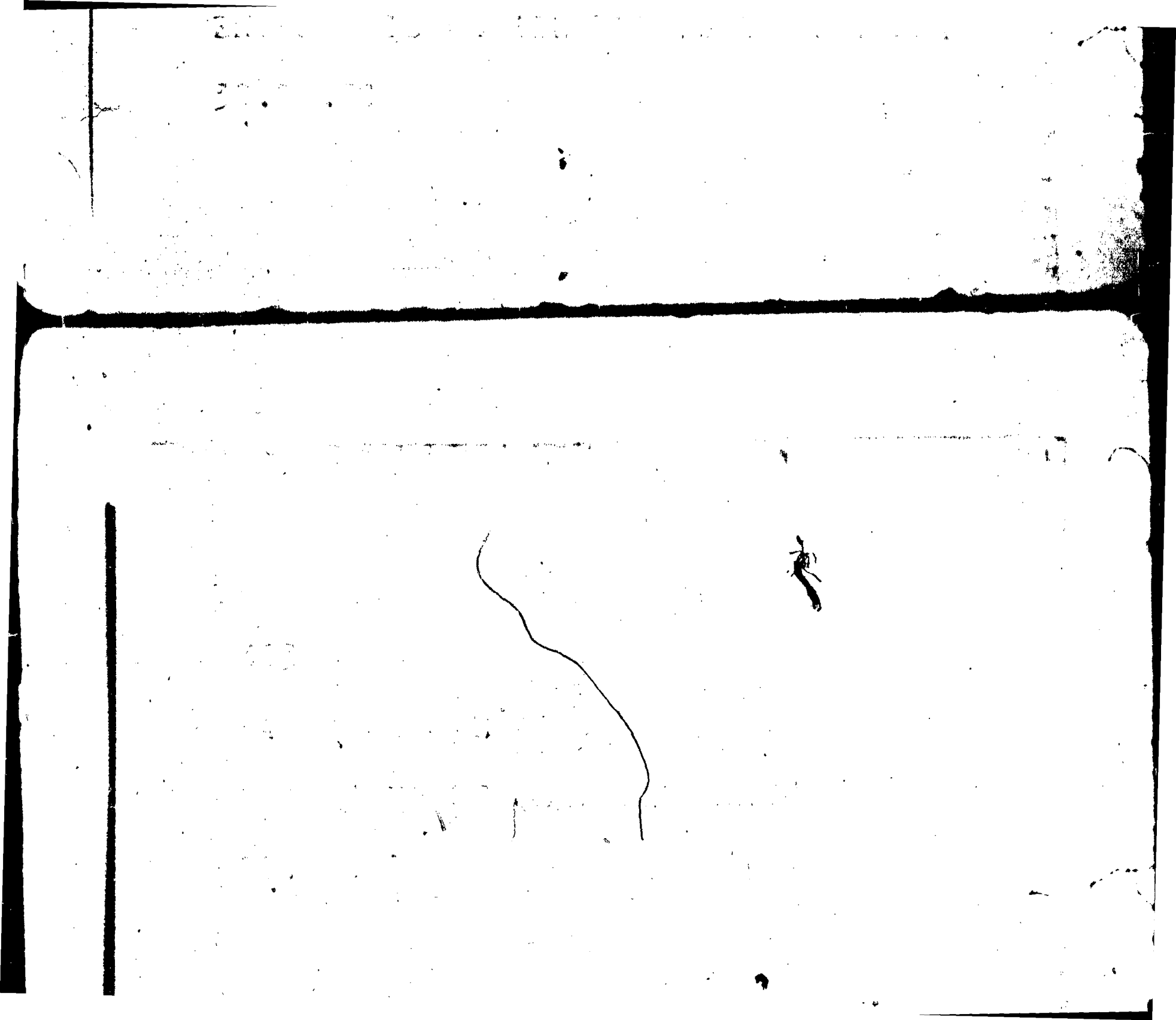

37204

RICARDO DANIEL POSSE FONS

MONTE GRANDE (RINCON DE LA CRUZ) S. JOSE

27.1.72

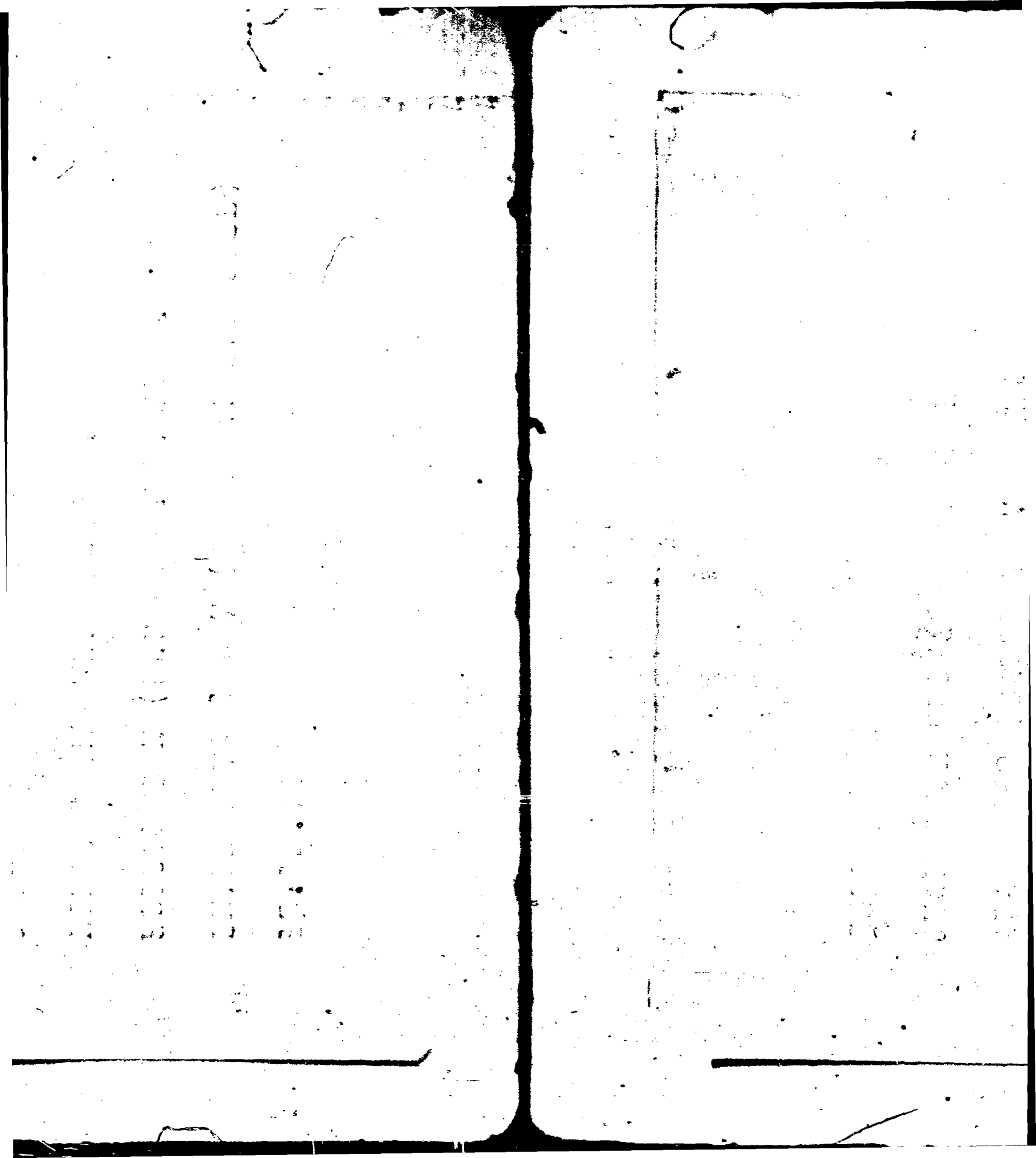

37205

CARLOS ERNESTO MEDEIROS

MONTE GRANDE (RINCON DE LA BOLSA)

27.1.72

37206

MARIO FERNANDEZ ALVAREZ

CALLE LAS MIGUELAS (RINCON DE LA BOLSA

27.1.72

37207

TERESA PONCE SACCO

RUTA 1 KM.27 Y URUGUAY(POSTEL PARQUE)

27.1.72.

37208

LUIS RICARDO BATUECAS

M. 5553 (DELTA DEL TIGRE)SAN JOSE.-

27.1.72

37209

LUIS BATLLE BERRES 6564

ENTRE TOMKINSON Y JOSE Ma. [illegible]

27.1.72

[redacted] 37212

SILVANA ELIZABETH TOLEDO FRANCO

TONKINSON 2303 ENTRE Fca. A. de Artigas

y LUIS b/BERRES

27.1.72

Nombre

Domic...

entre

Fecha de ...

Lugar de ...

Instituto ... estudio

Org. de m... pertenec...

Lo presenta...

Fecha

37216

LILIAN TISIERRE CAMINO

CAMINO GORI 3085

LINEA CAMINO LAS FLORES Y S.[illegible]

27.1.72

37215

37217

JEAN BAPTISTE CAMINO

CAMINO GODI 3085 BARRIO LAS FLORES

Y SIMON BOLIVAR

27.1.72

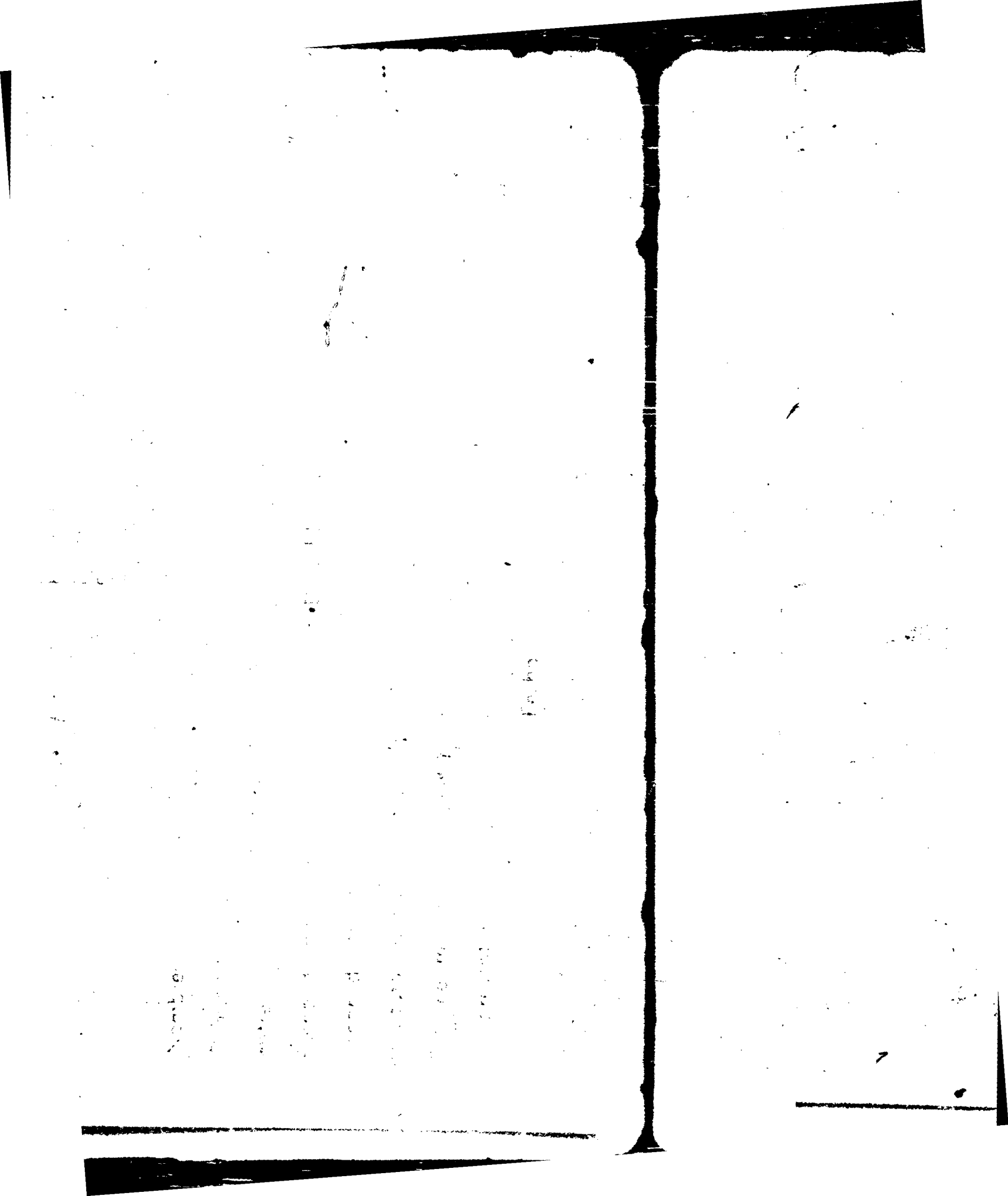

27216

GRACIELA MARTINEZ DENIS

JOSE F. VARELA Y YANO

ENTRE KM.24 (RUTA 1 SAN JOSE)

27.1.72

[illegible]

ESTELA [illegible] MARTINEZ [illegible]

JOSE [illegible] Y [illegible] (VILLA [illegible])

20.[illegible].72

Lo presentan

Fecha 27/1/75

Nombre

Domicilio

Fecha

Fecha

[illegible]

[illegible] MAR ALBINO AMARAL

OFICIAL 3 Y 40 METROS (BULEVARES)

10.2.72

entre

[illegible]

[illegible]

[illegible]

[illegible]

presentar

Fecha

37 [illegible]

Ficha Nº
Depto
Sec.
Círculo

Nombre

Domicilio

entre

Fecha de nacimiento

Lugar de trabajo

Instituto

Doc. Id. o C. C.

37266

HUMBERTO MARCOS DIEPPA LOPEZ

CAMINO DE LAS TROPAS KM.33.800

ENTRE RUTA 1 Y CAMINO NACIONALES

20.2.72

37432

Ficha Nº .....

Depto. .....

Sec. .....

Círculo .....

Nombre .....

Domicilio .....

Edad .....

Fecha de nacimiento ..... Doc. Id. o C. C. .....

Lugar de trabajo .....

Instituto en que estudia .....

Org. de masas a que pertenece .....

La presentan .....

Fecha .....

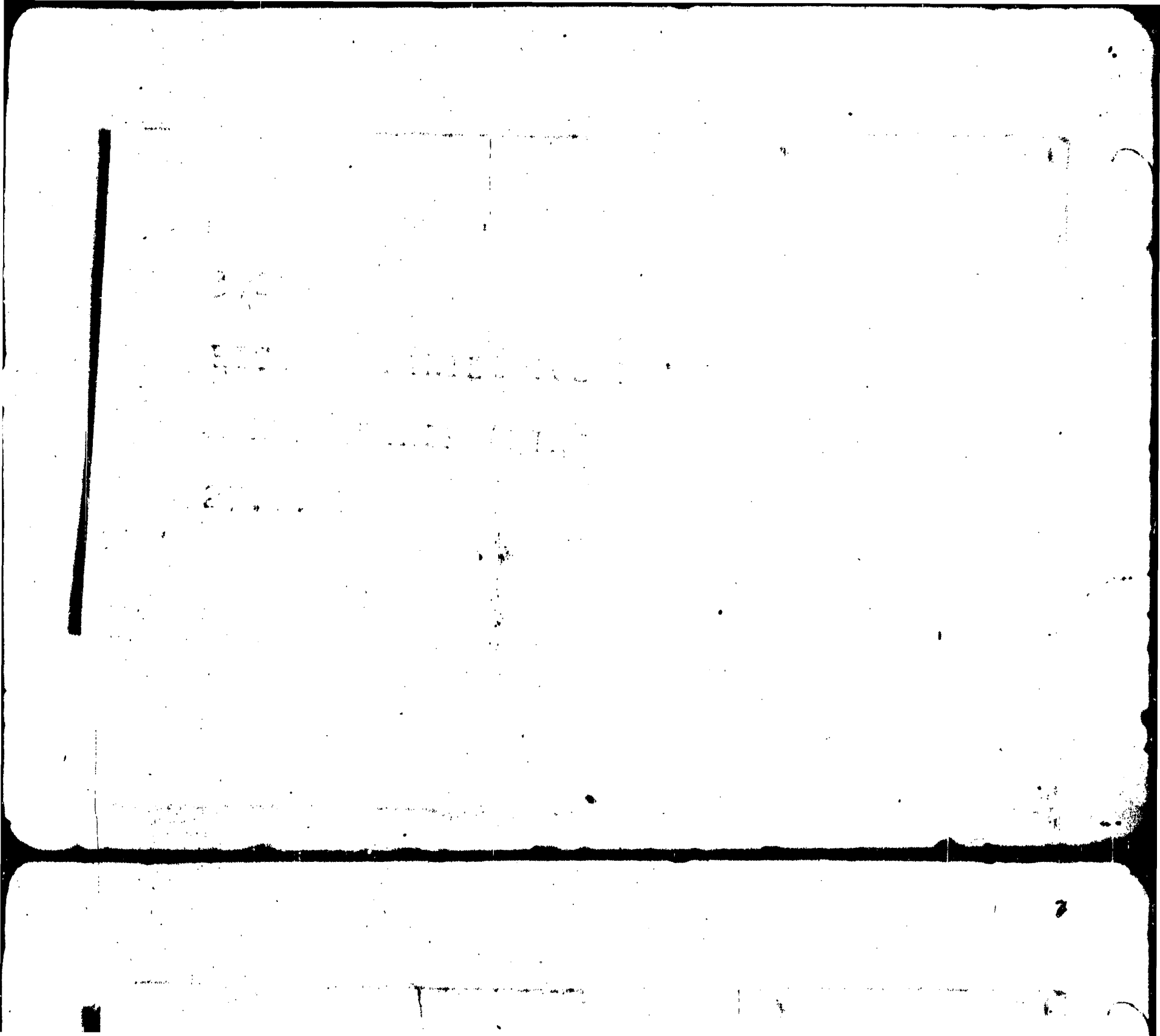

ENGELS

364€

HUGO RIVERO HUGO

SIN DIRECCION

6.3.f.1

3768

JOSE CABA

VAZQUEZ Y VEGA 1131

28.4.61

26.8.61

CANELONES 2531 APTO.5

3.10.61

4102

ANIBAL ALONSO RODRIGUEZ

MARCO AURELIO 3903

BR. ATTICAS 222

6.10.61

4622 = 7222

GERARDO VISTA

TIBURCIO GOMEZ 1610

10.3.62

4235

5356

ROBERTO L. CANTA

VERBALITO 3°21

25.7.62

5463

CARLOS MARIO CASTIGLIONI

[illegible] LEDESMA 2945 APTO.3

18.8.62

5588

GRACIELA FERRARO

ESTIVAC 1737

17.9.62

5943

CAROLA YNES PRIETO

CABILDO 1330 (BUCEO)

20.10.62

6155

GUILLERMO ESPINDOLA ROJAS

TIBURCIO GOMEZ 1629 ARTO.2

7.11.62

Instituto en que estudia

Org. de masas a que pertenece

La presentan

Fecha

37266

HUMBERTO MARCOS [illegible]

CALLE DE LAS [illegible]

ENTRE RUTA 1 Y [illegible]

28.2.72

310

CESAR LUIS GONCALVEZ

FRANCISCO MUÑOZ 3283

17.11.62

ENGELS

Instituto en que estudia [illegible]

Org. de masas a que pertenece

Lo presentan MARY LEDO

Fecha 28-12-62

6439

EDUARDO C. [illegible]

[illegible] 1836 [illegible] n.4

22.12.62

3646

HUGO RIVERO MUNGO

SIN DIRECCION

6.3.61

29.4.65

[illegible]

[illegible]

Ficha Nº [illegible]
Depto. [illegible]
Secc. [illegible]
Círculo [illegible]

Nombre [illegible]

Domicilio [illegible] 1559

entre

Fecha de nacimiento [illegible] Doc. Id. o C.C.

Lugar de trabajo

24.7.62

3768

JOSE CABA

VAZQUEZ Y VEGA 1131

28.4.61

6.7.65

6802

MARIO ALEJANDRO ETCHART

RAMBLA RCA. DEL SALVADOR 3261 A.65

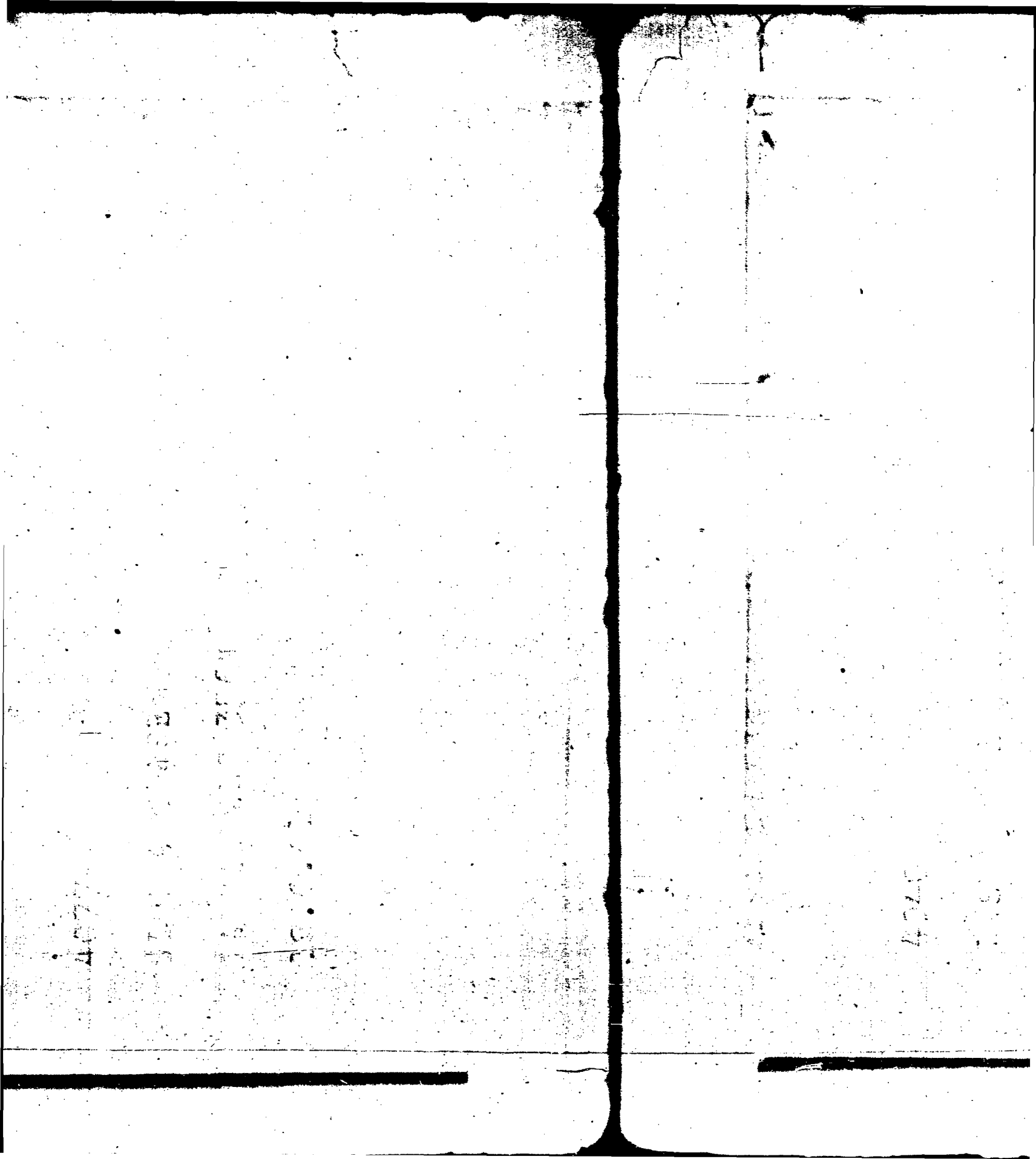

SANTIAGO CHILE 8341

14.8.63

9939

JUAN JOSE IZQUIERDO TUTTLE

42

ANIBAL ALONSO LOPEZ

MARCO AURELIO 3903

26.9.61

GUILLERMO GRAIBAR

MAIYU 1934 ATMO.2

14.2.63

7247

4229

ANGEL LEONARDO FONSALIA

CANELONES 2531 APTO.5

3.10.61

7589

MERCEDES PALADINO

NANCY 4171 APTO.2

20.9.63

7248

10.3.62

4235

RAUL UGARTE

BR. ARTIGAS 222

6.10.61

7600

REBECA VALIER

JOSE LEGUIZAMON 3721

25.9.63

M/D

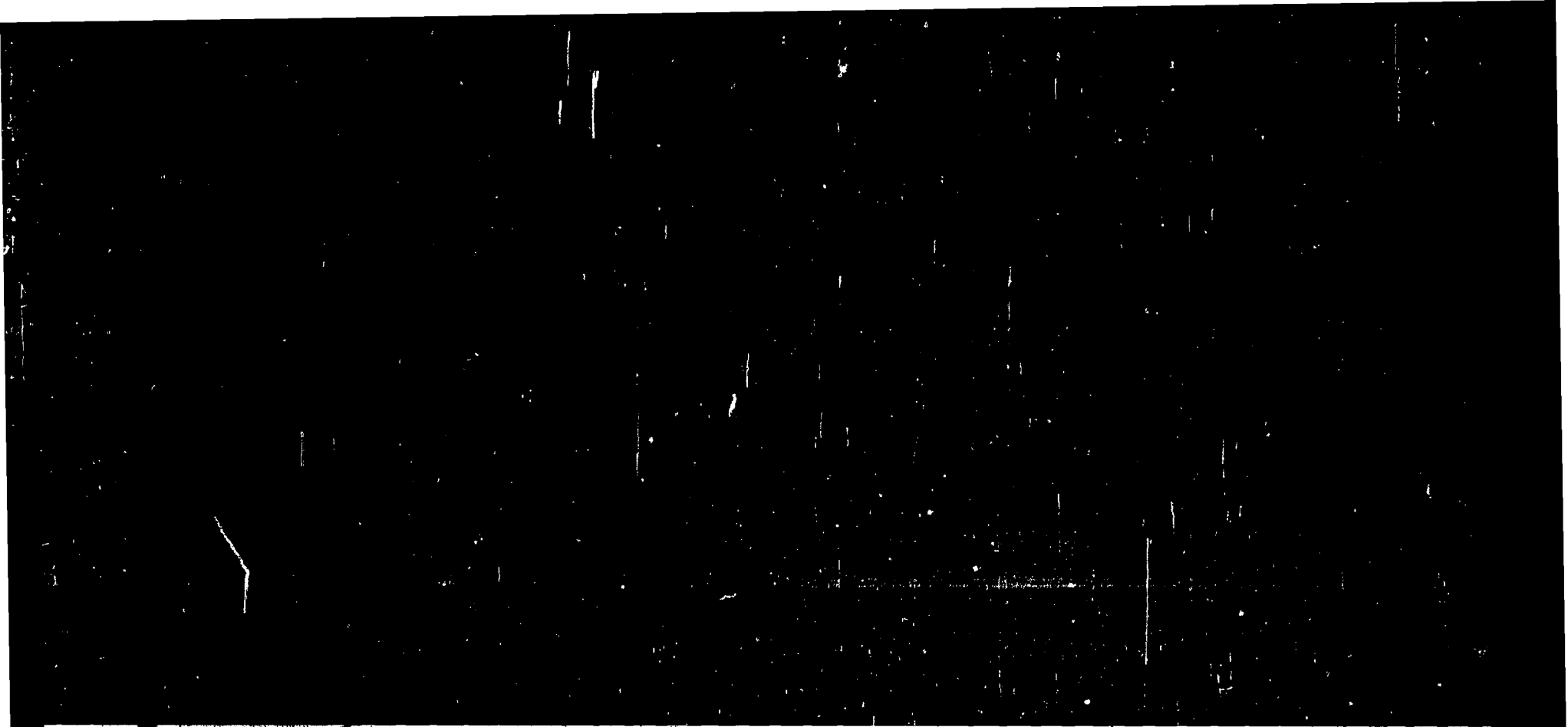

GE[illegible] VIS[illegible]A

7619

JOSE FIEIRO

CORONEL ALEGRE 1278 APTO.7

28.9.63

7939

JOSE M. SERVET 11

J.ESPINOZA 1611 ATO.8

16.11.63

0156

Ficha Nº
Depto.
Sec.
Círculo

Nombre
Domicilio
entre
Fecha de nacimiento ... Doc. Id. o C. C.
Lugar de trabajo
Instituto en que estudia
Org. de masas a que pertenece
Lo presentan
Fecha

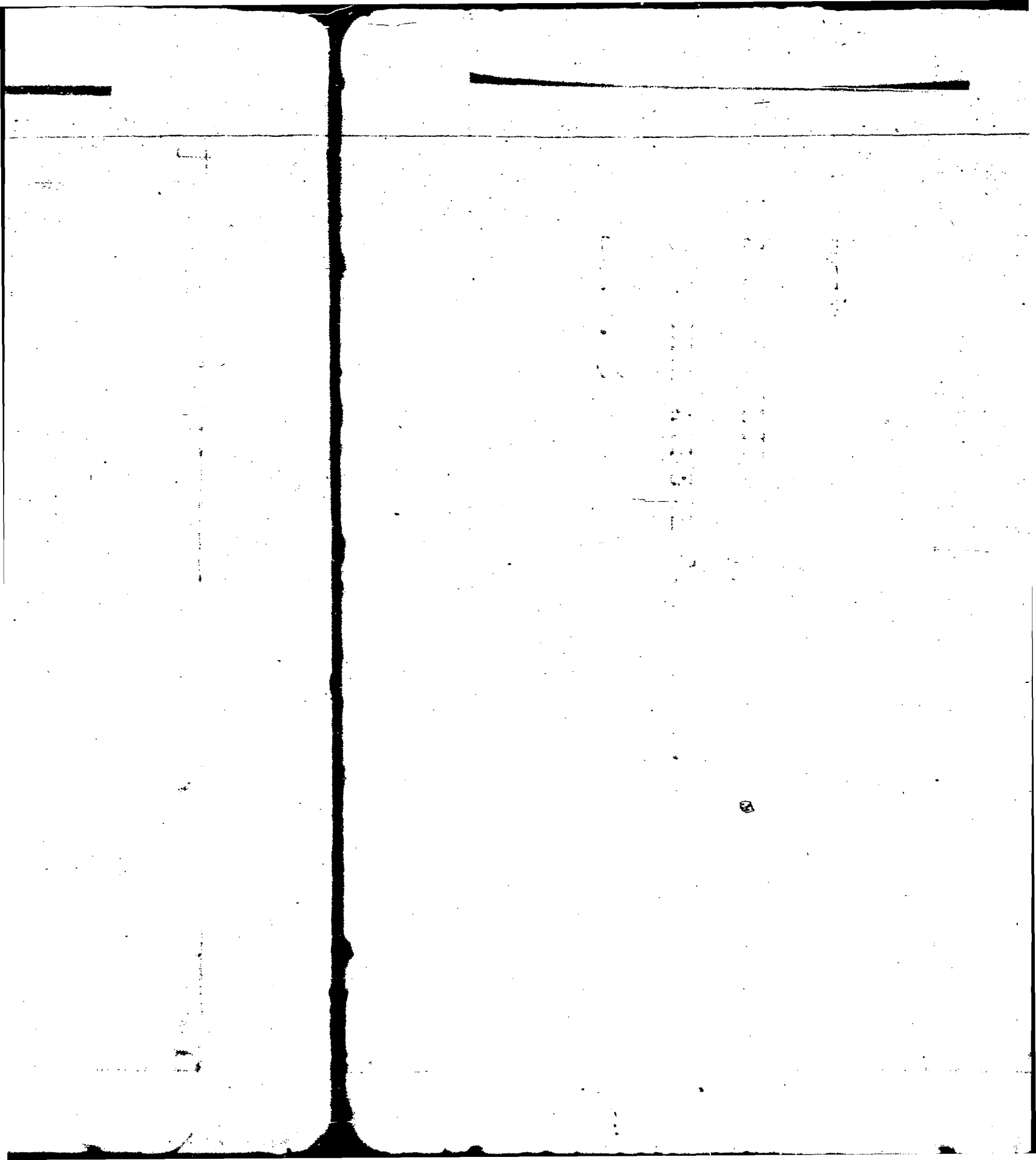

8336

PETER KROCH

13.2.64

8431

TERESA RAMPINI

FRANCISCO BAUCA 3646 ENTRE PEDRO

BUSTAMANTE Y TIBURCIO GOMEZ

24.2.65

Nombre

Domicilio

entre

Fecha de nacimiento

Doc. Id. o C. C.

Lugar de trabajo

8727

Ficha Nº 5[illegible]
Depto [illegible]
Secc. [illegible]
Circulo [illegible]

Nombre [illegible]
Domicilio [illegible]
entre [illegible]
Fecha de nacimiento 15 AÑOS Doc. Id. o C.C [illegible]
Lugar de trabajo [illegible]
Instituto en que estudia [illegible]
Org. de masas a que pertenece [illegible]
Lo presentan [illegible]

Fecha 21-2-64

FRANCISCO BAUZA 3046 [illegible]

BUSTAMANTE Y TIBURCIO [illegible]

24.2.65

8336

PETER KROCH

13.2.64

E878

TRYGUE RASMUSSEN

P. VAZQUEZ Y VEGA 1974 APTO.6

ENTRE BR.ESPAÑA Y VIEJO PANCHO

16.9.64

8878

TRYGUE RASMUSSEN

P.VAZQUEZ Y VEGA 1074 ARTO.6

ENTRE BR.ESPAÑA Y VIEJO [illegible]

16.9.64

9076

GLORIA ETHEL GAMIO DA ROSA

SOCA 1397 ESQ.RIVERA

2.11.64

6.11.64

9083

MARTIN ARREGUI .

J.M.MONTERO 3021

6.11.64

9084

[illegible]

[illegible] 3021 [illegible]

6.11.64

LUIS RAMOS 3219

ENTRE BUXAREO Y LA GACETA

18.11.64

9084

ALEJANDRO ARREGUI

9104

ANDRES VARO

LUIS RAMOS 3219

ENTRE BUXAREO Y LA GAJETA

18.[illegible].64

COMERCIO 1812 APTO. 5 Y SCIFFINO

16.11.64

9104

ANDRES VARO

DA AC [illegible] SA DAYLEY

J. [illegible] 2900

20.11.64

9129

AREA S. PAULA PAULA

COMERCIO 1812 ARTO. 5 [illegible]

DAMASO CROSA BAYLEY

J.M.[illegible] 2908

20.11.64

9129

9256

MIGUEL ANGEL LOREDA

MENDEZ NUÑEZ 2110 [illegible]

11.12.64

9256

MIGUEL ANGEL ECHEGOYLE

MENDEZ NUÑEZ 2110 APTO.7 Y LEPANTO

11.12.64

9138

927€

NICOLAS BAGLIVI

ANDRES AGUIAR 1635

15.12.64

9276

NICOLAS BAGLIVI

ANDRES AGUIAR 1635

15.12.64

Instituto en que estudia

Org. de masas a que pertenece

Lo presentan M. MARPELGANI

Fecha 21-2-64

9379

RO[illegible] DE [illegible] SAINTES

26 [illegible] 3259

13.2.65

B. A

2379

ROMULO DE LOS SANTOS

26 DE AGO. 3259

13.2.65

B.A

9497

VICTOR BRANAS

NEIRA 3674 APTO/2

18.3.65

9426

Ficha Nº 9426
Depto. MONTEVIDEO
Secc. F. ENGELS
Circulo

Nombre ROSA RAMPINI
Domicilio Pcia. BAUZA 3646
entre PEDRO BUSTAMANTE y TIBURCIO LOPEZ
Fecha de nacimiento ..... Doc. Id. o C.C. .....
Lugar de trabajo .....
Instituto en que estudia .....
Orgs. de [illegible] a que pertenece .....
La presentan M. MARTELANI
Fecha 21.2.64

208

Ficha N.º [illegible]
Depto
Sec. [illegible]
Círculo

Nombre [illegible]
Domicilio RIVERA 2673
entre SOCA Y BRITO [illegible]
Fecha nacimiento 25 Doc. Id. o C.C. [illegible]
Lugar de trabajo
Instituto en que estudia
Org. de masas a que pertenece
Lo presentan Tania Rivera - [illegible]

Fecha 20-5-65

9497

VICTOR BRANAS

NEIRA 3674 APTO/2

18.3.65

Org. de masas a que pertenece

Lo presentan HECTOR M. PEÑA

Fecha 11-4-65

9573

Ficha Nº 95/3

Depto. MONTEVIDEO

Secc. F. ENGELS

Circulo

Nombre RITA HERNANDEZ

Domicilio GUE BRACHO 2728

entre

Fecha de nacimiento Doc. Id. o C.C.

Lugar de trabajo

Instituto en que estudia PREP. NOCTURNO

Org. de masas a que pertenece JEPN

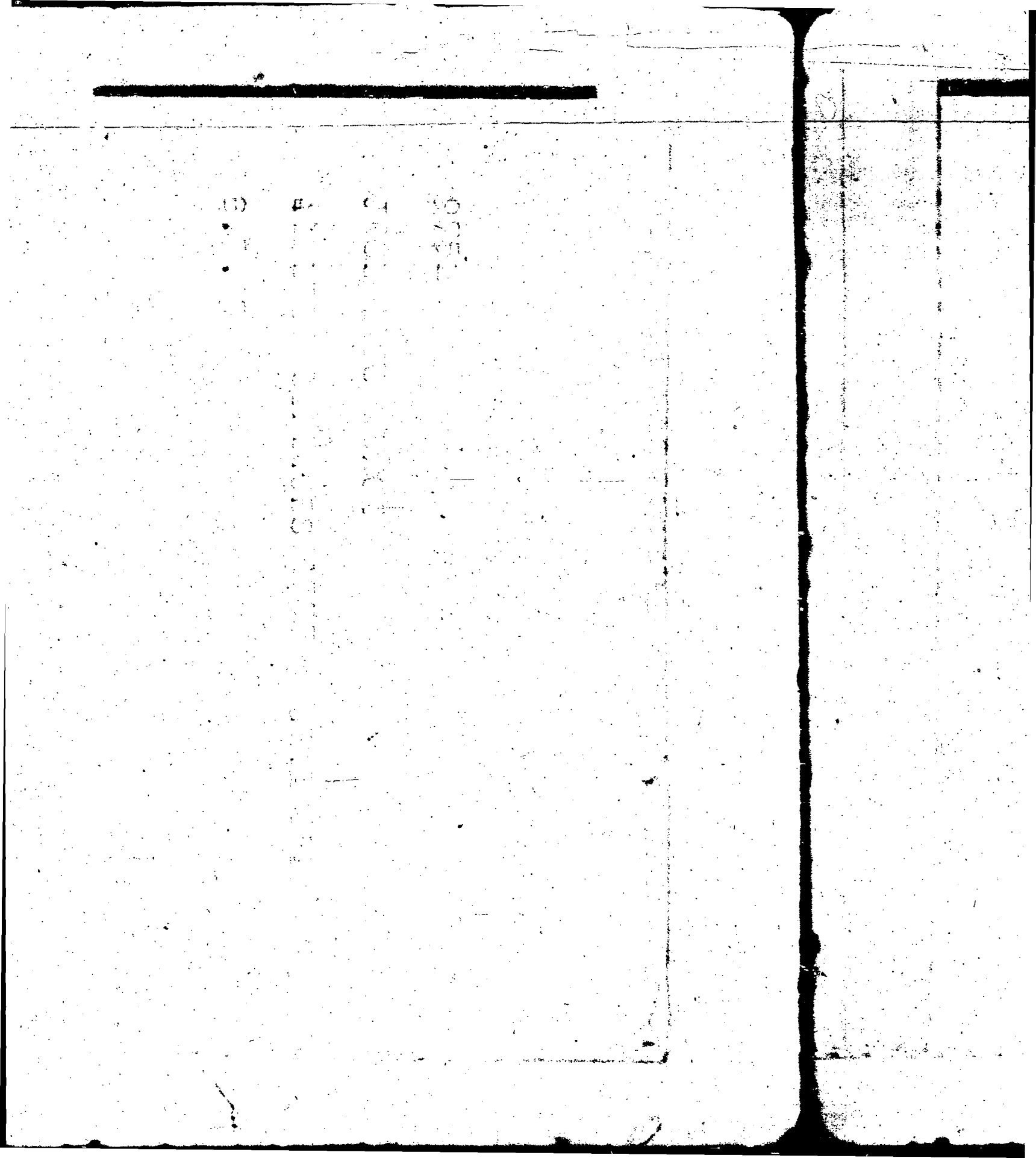

9578

Ficha Nº 85/3

Depto. [illegible]

Secc. [illegible]

Circulo

Nombre Antonio Pignanelli

Domicilio Tiburcio Gomez 1573

entre

Fecha de nacimiento 13 años Doc. Id o C. C.

Lugar de trabajo

Instituto en que estudia

[illegible]

BR.[illegible] 642 ALTO.50[illegible]

26.5.65

[illegible]

9752

JOSE [illegible] MUÑOZ

ALBERTO LAPLACES 1557 y GRAL [illegible]

8.5.65

Instituto en que estudia .....

Org. de masas a que pertenece .....

Lo presentan Tania Rivera - [illegible]

Fecha 20-5-65

[illegible] 9380

CAYETANO CAMIGNIA

MIGUEL MARTINEZ 3841

14.2.65

9908

WILSON NELSON PERDOMO

M.GONZALEZ 1267

18.6.65

9764

9708

Ficha N.º 9708

Depto.

Secc. 18 Y 24

Círculo

Nombre WALTER JORGE SANCHEZ

Domicilio RIVERA 2673

Nota SOSA Y BRITO NELSON

9838

SERGIO [illegible]

ESTIVAO [illegible] Y JOSE [illegible]

12.6.65

JOSE LUIS MUÑOZ

ALBERTO LAPLACES 1557 y GRAL PRIM

8.5.65

(9736) ANA [illegible] PEREZ RICARDO

[illegible]

9989

MAXIMO GRAÑA

CAVIA 2610 ENTRE GURRUCHAGA Y AVDA.BRASIL

20.7.65

9752

JOSE LUIS MUÑOZ

ALBERTO LAPLACES 1557 y GRAL PRIM

8.5.65

9752

ECO.EAUCA 3785 LINTRE RIVAS Y ANVANI

17.7.65

9998

LUIS EDUARDO ORLINGO

LEGUIZAMON 4002

9764

JORGE FERREIRA RAMOS

DR.ARTIGAS 642 APTO.501

26.5.65

9999

SUSANA RODRIGUEZ

ARAZATI 1183 ENTREB.MITRE Y AVDA.BRASIL

17.7.65

9997

9808

NILSON NELSON FERNANDO

M.GONZALEZ 1267

13.6.65

NORA [illegible] LATRONICO

FCO. BAUCA 3785 ENTRE P. RIVAS Y ARCAMI

17.7.65

9838

SERGIO LOPEZ

ESTIVAO 1591 Y JOSE P.VARELA

12.6.65

10001

BEATRIZ MARTINEZ

PRUDENCIO MARQUEZ Y VEGA 924 Y 21 DE SEPTIEMBRE

17.7.55

M/D 1 Repetido

9989

[illegible]MO GRAÑA

[illegible]A 2610 ENTRE ZUBILLAGA Y AVDA.BRASIL

[illegible]26.7.65

J.R. [illegible] 0 2691

24.7.65

10073

SUSANA RAMON

FCO.BAUZA 3785 ENTRE RIVAS Y ARIGANI

27.7.65

9999

SUSANA RODRIGUEZ

PAZATI 1183 ENTRE.MITRE Y AVDA.BRASIL

27.7.65

Secc. [illegible]

Circulo. [illegible]

Nombre JORGE CARLOS [illegible]

Domicilio ESTIVAO 1582

entre JACINTO VERA

Fecha de nacimiento 13 AÑOS Doc. Id. o C.C. [illegible]

Lugar de trabajo

Instituto en que estudia

Org. de masas a que pertenece BOHEMIOS

Lo presentan CARLOS A RUSSO

Fecha 19.8.65

10105

10001

BEATRIZ MARTINEZ

PRUDENCIO MARQUEZ Y VEGA 924 Y 21 DE

22.7.65 SETIEMBRE

Repetida

CARLOS A. ROSSO

19.8.65

10105

RICARDO HECTOR GARCIA

J.M. MONTERO 2691

24.7.65

15/52

Ficha Nº
Dpto.
Secc.
Circulo

Nombre
Domicilio
entre
Fecha de nacimiento 23 [illegible] Doc. Id. o C. C.
Lugar de trabajo

10162

Ficha Nº 10162
Depto. Montevideo
Secc. Ind. Engels
Circulo. E. Vista

Nombre Jorge Carlos Pitamellia
Domicilio Estivao 1582
Padre Jacinto Vera
Fecha de nacimiento 13 Años Doc. Id. o C.C. 975930
Lugar de trabajo
Instituto de que estudia

20.10.65

10536

JUAN CARLOS MIER SOSA

MAC.SACHEN 1477 /7

28.[illegible].65

Fecha de nacimiento 23 [illegible] Doc. Id. o C.C. [illegible]

Lugar de trabajo

Instituto en que estudia

Ord. de [illegible] a que pertenece AVELLA ORIENTAL

Lo [illegible] VICTOR GASTON

Fecha 28-8-65.-

10284

ALMA HERNANDEZ TOJA

HUGO ANTUÑA 3418

[illegible] 65

Secc.
Circulo

Nombre [illegible]

Domicilio [illegible]

entre [illegible]

Fecha de nacimiento ..... Doc. Id. o C. C. .....

Lugar de trabajo [illegible]

Instituto en que estudia .....

Org. de masas a que pertenece .....

Lo presenta [illegible]

Fecha 6-10-65

JUAN CARLOS LLIER SOSA

LIC. EXACTAS 1477 /7

28.8.65

10452

Ficha Nº
Dpto.
Secc.
Circulo

10635

ANA MARIA GARCIA

[illegible]

22.10.65

LUIS CERES

GUAM 2465

20.10.65

10536

10563

JORGE [illegible]

PASTORIZA 1376

22.10.65

10630

Depto. [illegible]
Secc. [illegible]
Círculo

Nombre MARTIN SILVERIO CABALLERO

Domicilio BARROSO 3758

entre JUAN DE DIOS PEZA, [illegible]

Fecha de nacimiento _____ Doc. Id. o C.C. 1.235.462

Lugar de trabajo FCA. PASTAS NUEVA ITALIA

Instituto en que estudia _____

Org. de masas a que pertenece _____

La [illegible] RUBEN NOLVEIRA

Fecha 6-10-65

10629

GUSTAVO CHIFFLET

BENITO BLANCO 861 APTO.101

ENTRE Dr.ESPAÑA Y SCOSERIA

4.12.05

10635

ANA MARIA GARCIA

MARCO BRUTO 1190 Y 26 DE MARZO

22.10.65

10890 -

RAUL RODOLFO TASSIO

GRAL.PRIM 3303 APTO.4

Y P.ROSSI Y RIUS

4.2.65

10663

JORGE ZEBALLOS

PASTORIZA 1376

22.10.65

[illegible] 10912

TERESA BALDOMIR

BALTASAR VARGAS 1185 Y AVDA. BASIL

18.12.65

Org. de masas a que pertenece

Lo presentan NEGRO PEÑA

Fecha 29-12-65

10943

Ma. MAGDALENA GATTI

COMODORO COL 3881 APTO.3 Y PROPIOS

4.12.65

S/M

10.883

GUSTAVO CHIFFLET

BENITO BLANCO 861 APTO.101

ENTRE Br.ESPAÑA Y SCOSERIA

3.12.65

10967

Ficha Nº
Depto.
Secc.
Círculo

Nombre
Domicilio
entre
Fecha de nacimiento 15-1-45 Doc. Id. o C. C.
Lugar de trabajo
Instituto en que estudia
Org. de masas a que pertenece
Lo presentan
Fecha

10966

Ficha Nº
Depto.
Secc.

10890

RAUL RODOLFO BASSIO

GRAL.PRIM 3303 APTO.4

Y P.ROSSEL Y RIUS

4.2.65

10[illegible]

[illegible]

FCC.[illegible] 1311.A[illegible]

29.12.65

10912

TERESA BALDOMIR

BALTASAR VARGAS 1185 Y AVDA. BRASIL

18.12.65

Lo presentan: [illegible]

Fecha: [illegible]

Org. de masas a que pertenece

Lo presentan NEGRO PENA DANIEL R.

Fecha 29-12-65

10966

Ficha Nº 10966

Depto. MONTEVIDEO

Secc. 2 ENGELS

Circulo

Nombre ELBIO MARTINEZ

Domicilio JOSE P. VARELA 3648

entre BUSTAMANTE Y R. GOMEZ

Fecha de nacimiento 27.1.66 Doc. Id. o C.C. 1.179.544

Lugar de trabajo DESOCUPADO

Instituto en que estudia VARELA

Org. de masas a que pertenece

JULIO CESAR 1523 bis

12.4.66

11139

Ficha Nº
Depto.
Secc.
Circulo

Nombre Carlos Perez

Domicilio Riquelme 2354

entre

Fecha de nacimiento 1949 Doc. Id. o C. C.

29.12.65

10967

Ficho Nº 10967
Depto. [illegible]
Secc. [illegible]
Circulo [illegible]

Nombre NATALIO SICA
Domicilio TARINTO VERA 3837
[illegible]
Fecha de nacimiento 15-1-48 Doc. Id. o C.C.
Lugar de trabajo HOMEOPATIA
Instituto en que estudia

11362

JOSE LUIS CELIE

RIZAL 3728

3.5.66

11291

29.12.65

10968

SERGIO FELIPE SIENA

FCO.IIAMBI 1311.AP.0.2 I HALDO

11364

Ficha Nº [illegible]
Depto.
Secc. [illegible]
Círculo

Nombre RUBEN RAMIREZ
Domicilio CHUCARRO 1224
entre L. PEREYRA
Fecha de nacimiento 10-9-46 Doc. Id. o C.C. [illegible]
Lugar de trabajo
Instituto en que estudia
Org. de masas a que pertenece NEPTUNO
Lo presentan DANIEL NARRO

Fecha 4-5-46

Fecha de nacimiento 1949 Doc. Id. o C.C.

Lugar de trabajo

Instituto en que estudio

Org. de masas a que pertenece

Lo presentan JORGE BOTTA

Fecha 26-2-66

10970

SERGIO DELGADO

ANZANI 1527 AR[redacted]1 Y J.P. VARELA

11368

PEDRO PINTOS ROSUATE

TIBUECIO GOMEZ IN 1341 APTO.10

6.5.66

NESTOR SUAREZ SANTELLA

Julio Cesar 1523 bis

12.4.66

11139

Ficha Nº

Depto.

Secc.

Circulo

CARLOS PEREZ

CUARRE 3235

WILLIAN 559

5.7.66

11362

JOSE LUIS CELLE

RIZAL 3728

3.3.66

11291

11744

MIGUEL ANGEL VIDAL

JACINTO VERA 3305

11.9.66

11598

Depto. [illegible]
Secc. [illegible]
Circulo

Nombre RUBEN RAMIREZ
Domicilio CAUCARRO 1224
entre L. PEREYRA
Fecha de nacimiento 10-9-46 Doc. Id. o C.C. 1.334.402
Lugar de trabajo
Instituto en que estudio
Org. de masas a que pertenece NEPTUNO
La [illegible] DANIEL NARRO
Fecha 4-5-66

11764

WALTER GONZALEZ [illegible]

THIEBAU 1569

31.8.66

12368

PEDRO PINTOS ROCUATE

TIBUECIO GOMEZ IX 1341 APTO.10

6.5.66

11832

ENRIQUE [illegible] BONGL[illegible]

PEREZ [illegible] 1472 [illegible]

7.9.66

1589

PIÑEIRO

MERCIO GOMEZ 1504

7.66

10.9.66

11652

TITO ARRICO SANCHEZ

TOMAS GOMEZ 3639

EN EL SUSTANCIAL

14.9.66

1598

ICIA LAVAGNA

AU 559

7.66

XXXX 11940

WASHINGTON ALBERTO VIDAL

JACINTO VERA 3305

ENTRE THIEBAUTY ANDRES [illegible]

22.9.66

11916

HECTOR ARRIGO SANCHEZ

11744

MIGUEL ANGEL VIDAL

JACINTO VERA 3805

11.9.66

11941

WASHINGTON BELTRAN TECLO

JACINTO VERA 3806

ENTRE THIEBAUT Y ANDRES [illegible]

22.9.66

11764

WALTER GONZALEZ GOVACET

THIEBAU 1569

31.8.66

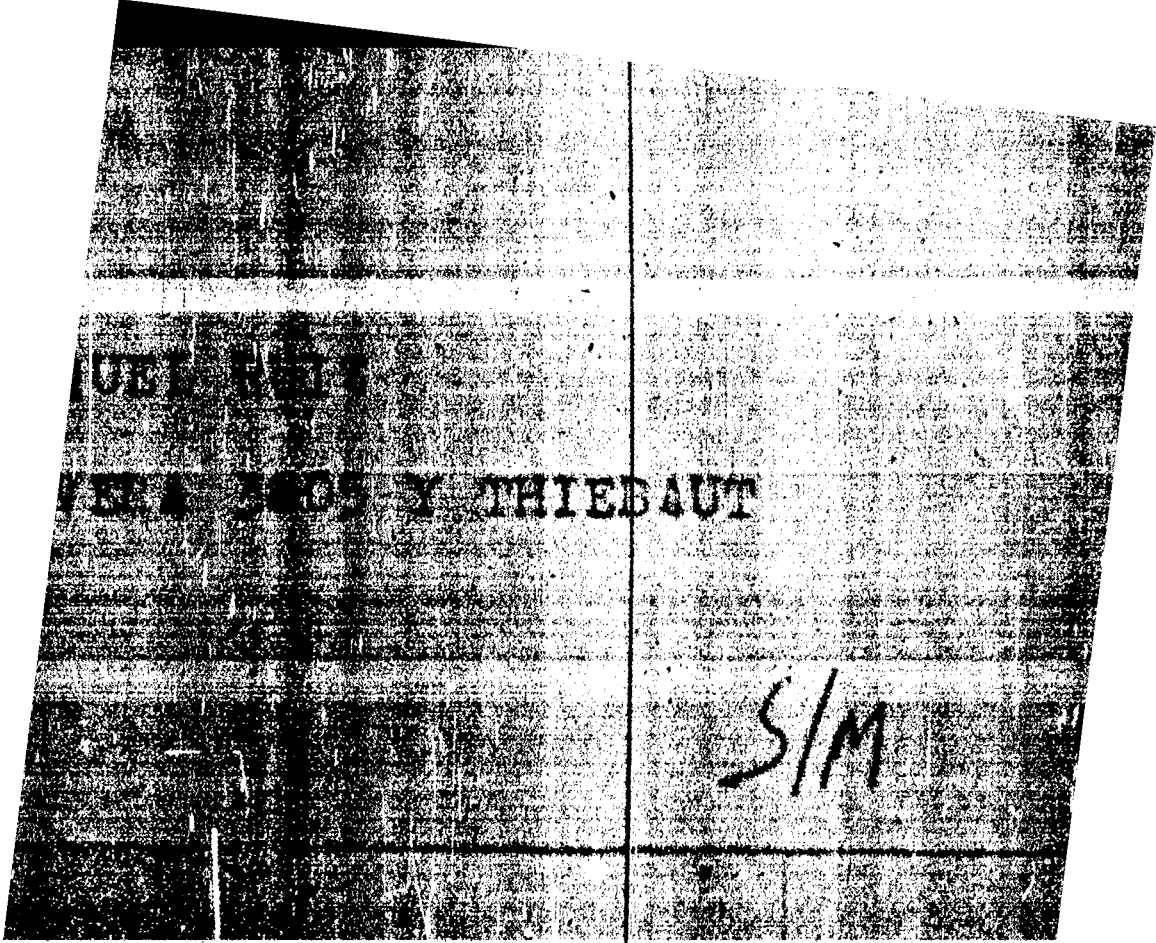
THIEBAUT
S/M

14.9.66

11832

ENRIQUE CARLOS BONGERS

PERES GOMAR 1472 APTO. 3

7.9.66

12268

HORACIO SALLENAVE

PRESIDENTE ORIBE 1464

ENTRE PCO.BAUZA Y J.T.VARELA

16.10.66

12246

HEBERCIO GOMEZ

10.9.66

11852

TITO ARRICO SANCHEZ

TOMAS GOMEZ 3639

12735

ALBERTO PASARO

HORACIO 3562 ENTRE LAVARDEN

Y PRESIDENTE ORIBE

16.11.66

WASHINGTON ALBERTO VIDAL

JACINTO VERA 3305

[redacted] THIEBAUT Y ANDRES AGUIAR

22.2.66

1916

HECTOR ARRICO SANCHEZ

12744

GUILLERMO G.DE VALLE

MAGARIÑOS CERVANTES 1813

Y COMODORO COE

16.11.66

11941

[redacted]SHINGTON BELTRAN TEODORO

[redacted]ARENTO VERA 3806

[redacted]ER THIEBAUT Y ANDRES AGUIAR

[redacted]9.66

11940

12746

MARIO JOSE CABROL PEREZ

MARCO AURELIO 3948 Y [illegible]

16.11.66

1942

[illegible] RAQUEL RUIZ

[illegible]INTO VERA 3805 Y THIEBAUT

[illegible]9.66

S/M

12747

ALEJANDRO BARRIOS

LARRALDE 1365

16.11.66

992

RIQUE FERNANDEZ

TO VEGA 3805 ENTRE THIEBAUT

AGUIAR

1967

M/D

RAMON AMADOR Y T.GOMEZ

20.11.66

4/0

12828

ENRIQUE FREDY GOMEZ

RAMON AMADOR GOMEZ

20.11.66

LUIS ALBERTO TORRES

JOSE MONTERO 3074 A

30.9.66

12027

12829

RUBEN BRAN DON

PEDRO BUSTAMANTE 1714 ENTRE

[illegible]FREDO BURGUEÑO

[illegible] GOMEZ 3627 APTO.1

[illegible] T.GOMEZ Y P.BUSTAMANTE

[illegible]10/66

12028

12622

SIRIA MARRA

MONTERO 3090 APTO:2

22.11.66

M/O

12867

MAGDALENA PUGLIA

COMERCIO 1769 ENTRE PLUTARCO

Y HUMBERTO 1º

26.11.66

12867

MAGDALENA PUGLIA

CATASTO 1769 ENTE FEUDALE

INVENTARIO 1°

M.11.66

12886

OLIVAR DE SOUZA

BALDOMIR 2419 APTO.2

27.11.66

[illegible] 1841 APTO 5

ENTRE NEYRA Y COMODORO COE

[illegible].12.66

Ficha Nº 13018
Depto. MONTEVIDEO
Secc. F. ENGELS
Circulo

Nombre CARLOS ALBERTO ESTEVA
Domicilio NAVARRO 1484

8.12.66 Belinda

12894

13021

SERGIO J. SUAREZ

RAMON L MADOR 3882 APTO 5 Y INCPICS

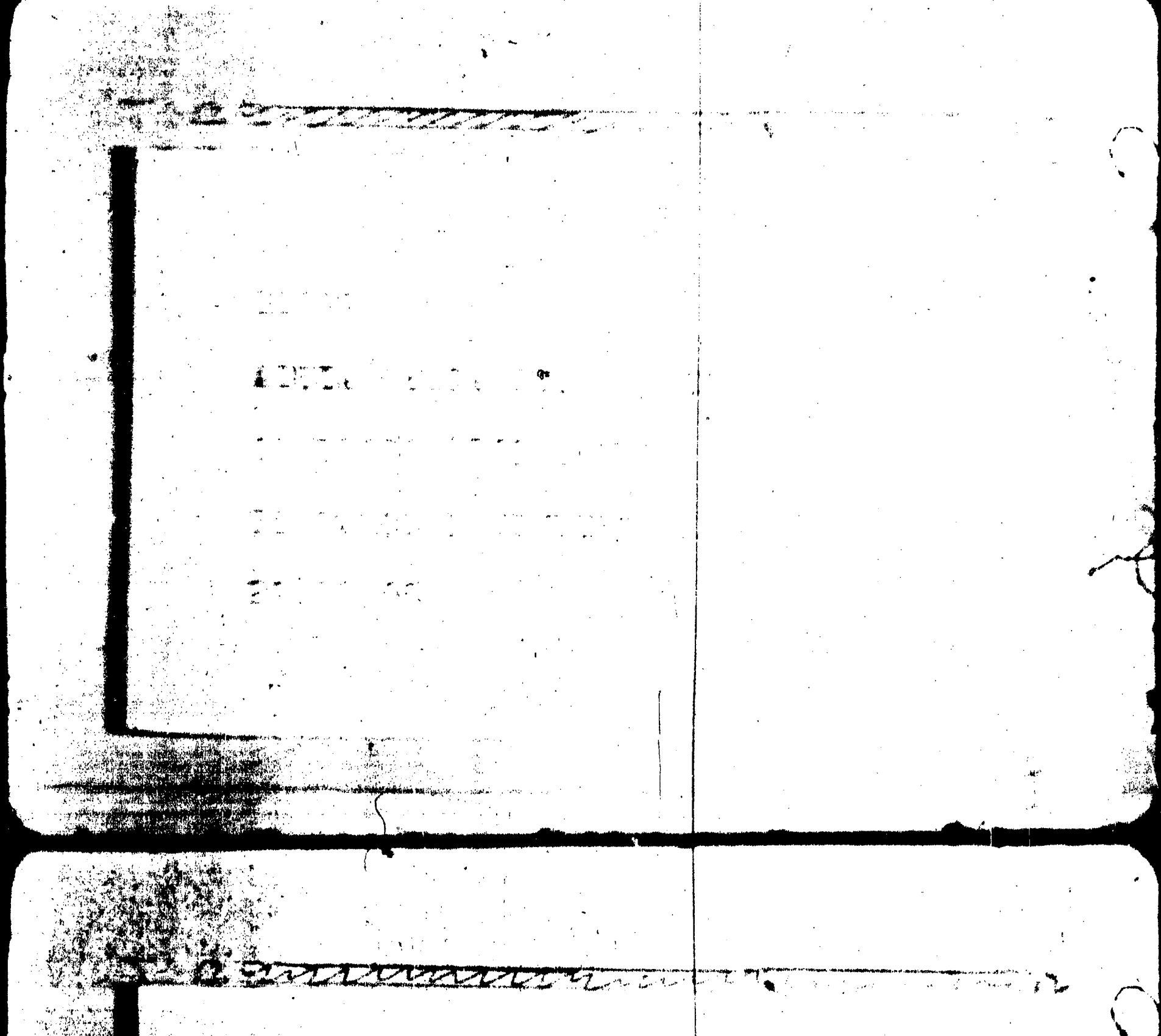

WASHINGTON BELTRAN 1897

ENTRE CAUPA Y TALCAHUANO

16.12.66

13089

IVONE PALAN

12899

ADELA CELIA PUGLIA HERNANDEZ

COMERCIO 1769 ENTRE

PLUTARCO Y HUMBERTO 1º

29.11.66

[illegible]

[illegible]ANO RODRIGUEZ 3311

[illegible]57 (DEMAS DATOS NO SE ENTIEND[illegible]

[illegible]OBS-FICHA DETERIORADA)

13405

DANIEL PEREZ

Domicilio [illegible]

entre [illegible]

Fecha de nacimiento 16-12-51 Doc. Id. o C.C. [illegible]

Lugar de trabajo [illegible]

Institución en que estudia [illegible]

Org. de masas a que pertenece [illegible]

Lo presentan WASHINGTON RODRIGUEZ LEQUERICA

Fecha 11-12-66

12998

CARLOS MARTINEZ SCOLPINO

2371 ENTRE

P. PONCE Y AVDA. BRASIL

69

3942

13019

SERGIO TROLESSI

PEDRO BUSTAMANTE 1041 APTO. 5

ENTRE NEYRA Y CONDARCO COL

12.12.66

Ficha Nº
Depto.
Secc.
Circulo

13020

WALTER GUILLERMO LOPEZ

AVDA. ITALIA 2833 [illegible].403

14.12.66

...EYRA Y COMODORO COE

7.9.57

24314

JUAN JOSE CIAVATTA

ANDRES AGUIAR 1583 ENTRE MIGUEL

14392

ROBERTO PEREIRA

VERA 2981 APTO.12

RE PASTORIZA Y LLAMBI

10.67

[illegible] MAS Y [illegible]

16.12.66

13084

WALTER INFANTE

MAIPU 1840 ENTRE TALCAHUANO Y ARAOZ

NEISIS OMAR SANCHEZ

2 DE MAYO 1995 Y 14 DE JULIO

5.11.67

14411

MARIA ANAHI GOMEZ

13097

JULIO CORREA

WASHINGTON BELTRAN [illegible]

ENTRE GALEA Y [illegible]

16.12.66

14641

[illegible] DERACOCHEA

LA GACETA 1375 ENTRE BUXAREO Y [illegible]

18.11.67

14580

2309

CARLOS DAVILA

PEDRO DUSTAHANTE [illegible]

Y VIVIRA

16.12.66.

14642

[illegible]ENTO MARIA CRISTINA

[illegible]FRANCISCO BAUZA 3785 ENTRE [illegible]

[illegible]ESTIVAO

[illegible]11.67

13099

[illegible] ESTADO ESPAÑOL

NAVARRA 1764 ENTRE [illegible]

RAMON AMADOR

16.12.66

ENTRE 14 de JULIO Y 2 DE MAYO

4.11.67

14778

MIGUEL ANGEL DOMINGUEZ

FLORENCIO SANCHEZ 2739

NAVARRA 1784 ENTRE AYACUCHO

Y RAMON ANADOR

17.12.66

13119

CARLOS HABER [illegible]

TALCAHUANO 3366

17.12.66

COMODORO COE

14788

RECAREY ELSA IVONNE

Ficha Nº 13120
Depto. MONTEVIDEO
Secc. ENGELS
Circulo

Nombre ROQUE TOLEDO

Domicilio PEDRO CAMPBELL 1420

entre

Fecha de nacimiento 21-10-45 Doc. Id. o C. C. 33[illegible]

Lugar de trabajo CONSTRUCCION

Instituto en que estudia

Org. de masas a que pertenece

Lo presentan OMAR PAITA

Fecha 18-12-66

13120

15044

HUGO MODESTO FERNANDEZ DOVAL

CARLOS BERG 2442 APTO.7

ENTRE CELIGRO Y 21 de SETIEMBRE

13.1.67

13161

CARLOS ROSENDO CARDOSO

CAPITAN VIDIELA 5087 ó 5087 [illegible].2

ENTRE 4 DE JULIO Y MAQUEDA

23.12.66

15092

RUBEN NELSON RODRIGUEZ

ESTIVAO 1888 ENTRE COMODORO COE Y

MEYRA.

14.168

12.5.67

13402

MANUEL EDUARDO PEREZ

PROICS 1919 AITC.3

12.5.67

MERO CUEVAS

ANCISCO MUÑOZ 3334 APTO.2

10.67

ALBERTO SEMIGLIA

JOSE MARIA LORENZO

COMODORO COE 3669

ENTRE BUSTAMANTE Y ANGANI

12.5.67

13403

CARLOS AGUSTIN RODRIGUEZ

CACERES WALTER

ESTIVAO 1734

TOMAS GOMEZ Y R. ANADOR

27/6/86 Doc. M. o C.C. TFD 19880

[illegible] 1/ECANIBO

[illegible]

[illegible]

[illegible] TARY CHAVES

22/10/67

15344

13405

DANIEL [illegible]

PR[illegible]S 1919 A[illegible]0.3 [illegible]

NEYRA[illegible] F.VARELA

12.5.67

15376

Ficha Nº
Depto.
Secc.
Circulo

Nombre HUGO DANIEL

Domicilio CAP UDINELLA

entre 14 de JULIO y MAC

Fecha de nacimiento 11/11/49 Doc. Id. o C. C.

Lugar de trabajo CERAMICA

Instituto en que estudia

Org. de masas a que pertenece

Lo presentan A. BAS

Fecha 25/10/61

13462

DEMARCO

FELICIANO RODRIGUEZ 3311

1967 (DEMAS DATOS NO SE [illegible]

DEN-FICHA [illegible])

15394

Ficha Nº
Depto.
Secc.
Circulo

Nombre EDUARDO LEAL

Domicilio STO. RUIS 1420 12

entre BAUZA Y RIVERA

Fecha de nacimiento 14/11/52 Doc. Id. o C.C.

Lugar de trabajo -

Instituto en que estudia UNIVERSIDAD

Org. de masas a que pertenece -

Lo presentan JULIO M. ALVAREZ

Fecha 4/1974

13547

MYRIAM VISCAINO

MAIPU 1959 APTO.2

Y REPUBLICA DEL SALVADOR

16.6.67

15448 S/M

Ficha Nº [illegible]
Depto. [illegible]
Secc. [illegible]
Circulo

Nombre ANGEL SERVENI

Domicilio SCOCERIA [illegible]

entre

Fecha de nacimiento 8/11/48 Doc. [illegible] o C.C. [illegible]

Lugar de trabajo REY. [illegible]

Instituto en que estudia

Org. de masas a que pertenece

Lo presentan FREDY DEMS [illegible]

Fecha 12/11/[illegible]

13583

[illegible]

MAESO 1257 Y [illegible]

26.6.67

15491

LUIS ALBERTO NIÑ

ANGANI 1724 BIS ENTRE

RAMON AMADOR Y MONDRAGON

7.12.67

9.9.67

13671

ERNESTO MORON OTERO

SANTIAGO RIVAS 1430 [illegible]

ENTRE RIVERA Y BAHIA

26.9.67

15510

ANA MARIA HERNANDEZ RAYMUNDO

RIVERA 3614 APTO.1 ENTRE

TIBURCIO GOMEZ Y P.BUSTAMANTE

21.4.68

JOSE [illegible]

CHARRUA 1371 [illegible]

LUIS P. [illegible] Y AVDA. [illegible]

1.9.67

139[illegible]

GRACIELA [illegible]

BENI[illegible] [illegible] 631 [illegible]

15511

ISMAEL EMILIO PERNAS

SANTIAGO RIVAS 1470 APT.1 Y BAUN

21.4.68

ANJANI 1622

1.9.67

M/O

15.630

JUAN FEDERICO RAVERA BUSCH

PEDRO BERRO 1238 APTO.102 ENTRE

FREYRA Y GUAYAQUI.

23.3.68

13990

JULIO CESAR MARTINEZ

BRITO DEL PINO 1428 LATINA

PALMAR Y RIVERA

8.9.67

15658

JULIO CESAR RODRIGUEZ

ANZANI 15.. 4PTO.14 ENTRE J.F.VAZEZ

Y J.VERA

13.3.68

13996

MIGUEL ANGEL VERAS

THIEBAUT 1896 ENTRE [illegible]

14.9.67

13992

LIDA MARTA DE LEON

15659

MARTHA PENTY

FCO.BAUZA 3311 APTO.4 ENTRE

SOLORES P.ROSSELL Y MCO/TEJEDA

2.1.68

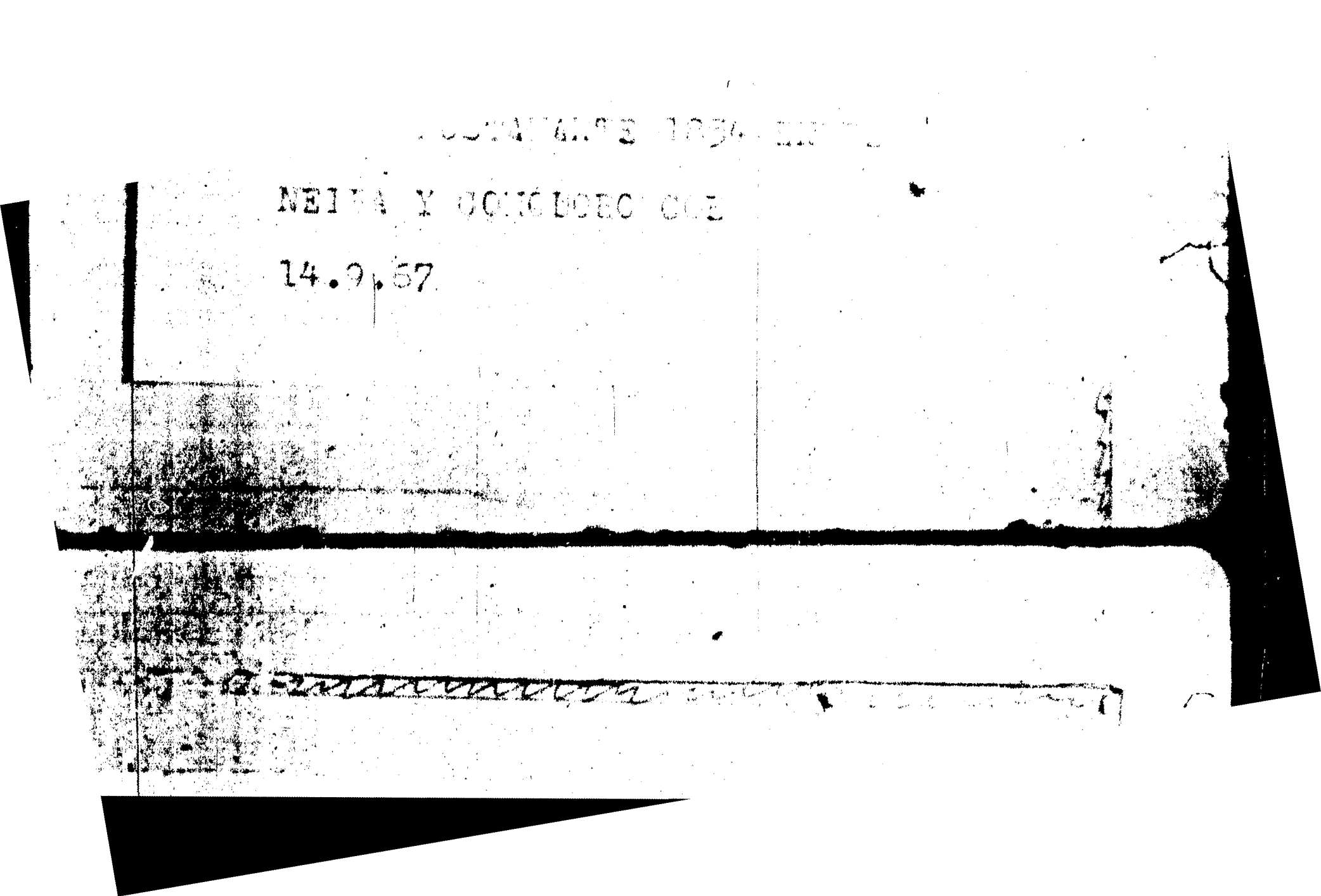

[illegible] 1854 [illegible]

NEIRA Y COMODORO [illegible]

14.9.57

16.4.69

15660

JOSE LUIS AMILIA ACOSTA

RIVERA 3708 APT.5

16.4.69

13998

ARTURO URAN JIMENEZ -

COMODORO COE Y PICTICS

14.9.67

ANTONIO VILLORRE

RIZAL 3615 APTO.1

ENTRE PEDRO BUSTAMANTE Y

23.9.67

/ 13999

VICTOR HERNANI ESTEBAN

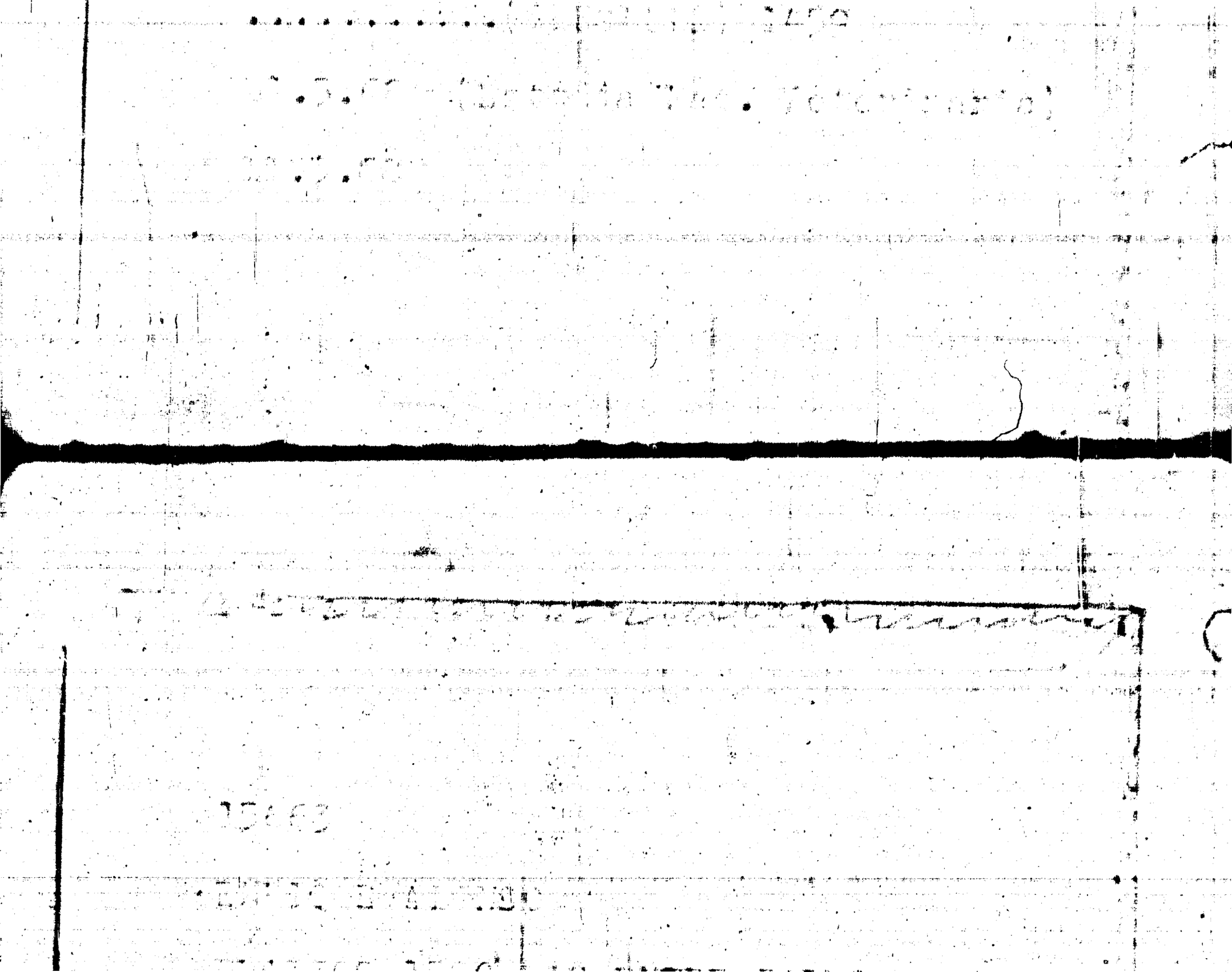

ENTRE RAMON ANADOR Y [illegible].

24.9.67

Domicilio [illegible]

entre RAMOS

Fecha de nacimiento 30-5-45 Doc. Id. o C. C. _____

Lugar de trabajo _____

Instituto en que estudia _____

Org. de masas a que pertenece _____

Lo presentan [illegible]

Fecha 14-4-64

14238

GRAZIA DRI DA SILVA

MANUEL HAEDO 3089

2.10.67

[illegible]

[illegible]

[illegible]

5.17.67

15842

Ficha Nº 15842
Depto. [illegible]
Secc. [illegible]
Circulo

Nombre WILLIAM DUNN DE LOS SANTOS

AZUCENA E. RODRIGUES

PEDRO BUSTAMANTE 1834 [illegible]

NEYRA Y CORDOBA [illegible]

7.9.67

[illegible]

14314

JUAN [illegible] A. [illegible]

ANDRES [illegible] 1583 [illegible]

16023

STELLA [illegible] ISOARDY [illegible]

LORENZO PEREZ 3039 Y [illegible]

15.6.68

ENTRE ESTIVAO Y ANIANI

7.10.67

16162

Ficha Nº 16162
Depto. Montevideo
Secc. 7 Engels
Círculo

Nombre Alicia Ribeiro
Domicilio Rivera 3420/14
entre Julio César y Marco Bruto
Fecha de nacimiento 23-5-62 Doc. Id. o C.C. 1245/73
Lugar de trabajo
Instituto en que estudia IAVA
Org. de masas a que pertenece
Lo presentan Sergio Rodríguez
Fecha 11-8-68

Rs

16.12.67

14390

NEDDA FAVZINI

R. PASTORIZA. 1446

16406

JUAN FERNANDO QUINTEROS

LYON 1668 AÑO.2

LIBRE RATON AMADOR Y ESQUIMALOS

29,7.68

[illegible] 1173 [illegible]

ENTRE BER.[illegible]

19.10.67 Bd. 296400

14392

ROBERTO [illegible]

RIVERA 2981 APTO.12

ENTRE [illegible]

16429

Ficha Nº 16429
Depto. [illegible]
Secc. [illegible]
Círculo

Nombre [illegible]
Domicilio [illegible]
entre
Fecha de nacimiento 6-6-46 Doc. Id. o C.C. 1149.36
Lugar de trabajo
Instituto en que estudia
Org. de masas a que pertenece
Lo presentan HECTOR RODRIGUEZ [illegible]
Fecha 1-8-68

16429

Ficha Nº 16429
Depto. Montevideo
Secc. [illegible]
Circulo

Nombre ALBERTO ESCORZOLLI
Domicilio AVDA ITALIA 1947 Apt. -
entre
Fecha de nacimiento 6-6-46 Doc. Id. o C.C. 1.149.36
Lugar de trabajo
Instituto en que estudia
Org. de masas a que pertenece
Lo presentan HECTOR RODRIGUEZ NERON
Fecha 1-8-68

19.11.67

14642

BENTO [illegible] CRISTI[illegible]

FRANCISCO [illegible]

Y ESTEVAO

18.11.67

16430

Ficha Nº 16430
Depto. MONTEVIDEO
Secc. [illegible]
Circulo

Nombre MIRTA BEATRIZ TORRELLI
Domicilio TARUMAN 2740
entre
Fecha de nacimiento 14-2-46 Doc. Id. o C.C.
Lugar de trabajo TEJEDORA
Instituto en que estudia
Org. de masas a que pertenece
Lo presentan HECTOR J. RODRIGUEZ-NERON
Fecha 1-8-68.-

FCC.[illegible]

FCC.BAUCA Y [illegible]

19.12.67

14648

NELSON [illegible]

2 DE MAYO 1593 ENTRE C.[illegible]

CUE[illegible]

16544

GRACIELA ROMERO FUENTES

LORENZO PEREZ 3115 APTO.1

21.8.68

14663

SONIA ELSA CELI

COMODORO COE 3739

21.[redacted]

14650

16546

FRANCISCO J.ECIX FEISANTI

PAULINO PIMIENTA 154.

21.8.68

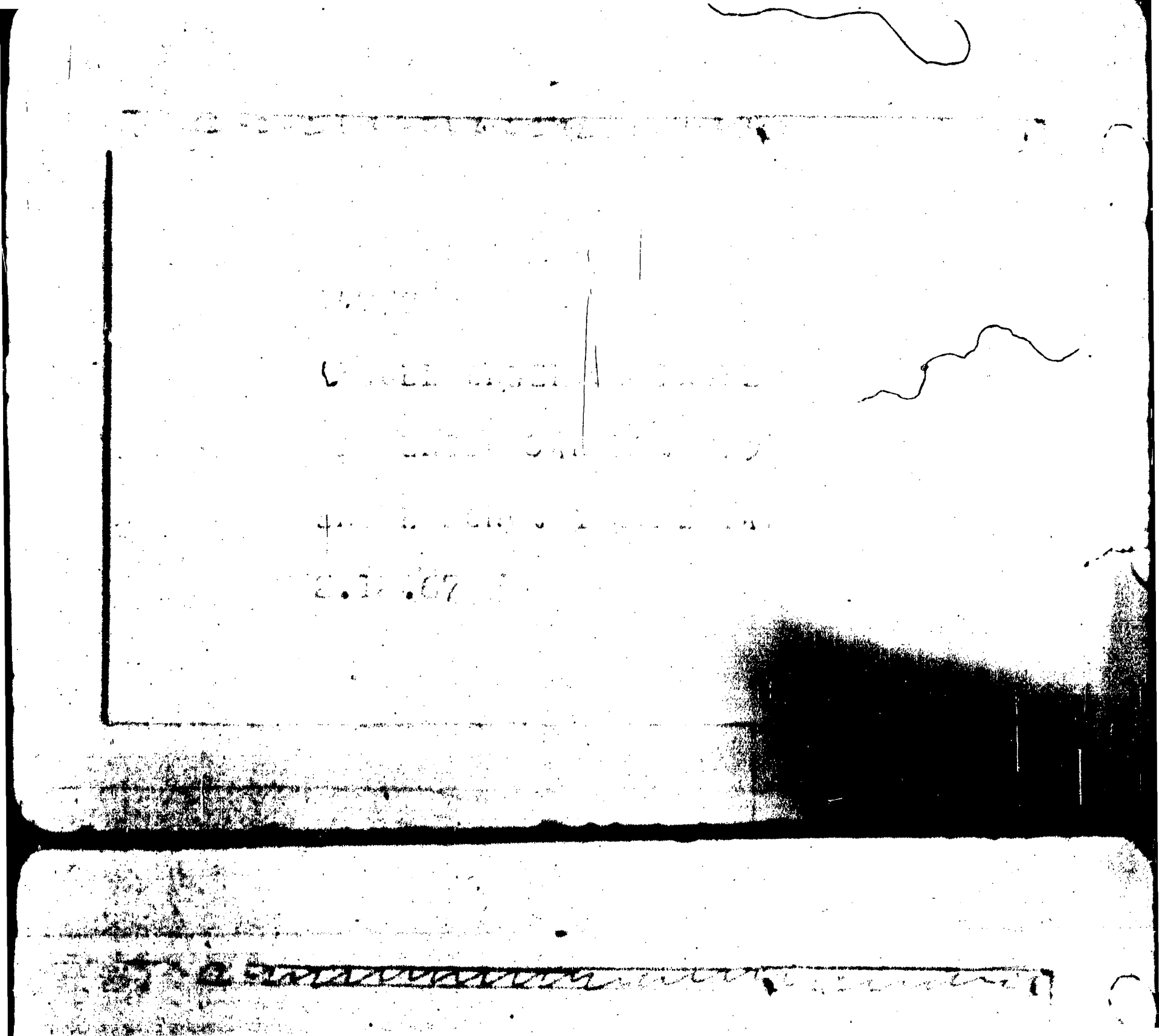

16571

EDUARDO LIERA

26 DE MARZO 1019

22.8.68

4.11.67

29.8.68

16674

SUSANA MIN LITARDI

BALTASAR BARBAS 1122

ENTRE NEYRA Y CORR[illegible]

1.12.67

14975

NORMA SANTOS

PEDRO BUSTAMANTE 1[illegible]34

ENTRE NEYRA Y C[illegible]

1.12.67

PLACIDO ELLAURI 3367 Y PEREIRA DE LALUC

29.6.67

16675

FRDY BOLUMBARO

14980

ROBERTO JIRIBON

DOLORES PEREIRA ROSSELL 16[illegible]

E.RODRIGUEZ Y 4 DE JULIO

4.12.67

14976

SONIA SANTOS

JAIME ZUDAÑEZ 2592

ENTRE LUIS DE LA TORRE Y S.ANDRES

1.9.68

16720 L.

ERNESTO TINTOS

MENDEZ NUÑEZ 3057 ENTRE 14 de JULIO

Y MAC EACHEN

5.9.68

16723

LEANDRO CACERES

16781

VANINA ARBGUI

MONTERO 3021

5.9.68

11.12.67

16864

JUAN CARLOS GARCIA

AGUSTIN HURBEY 1335

28.8.68

15248

LUIS ALBERTO SEMIGLIA

DR. ALFREDO NAVARRO [illegible]

ENTRE TALCAHUANO Y SANTIAGO [illegible]

13.2.68

16880

AGUIAR JORGE ESTEBAN

NAVARRA 1784 ENTRE RAMON ANADON

Y LAGUCHO.

9.68

15344

ROMERO CUEVAS

FRANCISCO [illegible] 5434

13.10.67

16682

LUIS ALBERTO OCAMPO

[illegible]BIA REPUBLICA DE CHILE S/N ENTRE

[illegible]LERMO PAIVA Y NICOLAS PIAGGIC.

[illegible]A.9.66

Org. de masas a que pertenece .....

Lo presentan A. BAS

Fecha .....

15355 Ficha Nº

Depto.

Secc.

Circulo

Nombre .....

Domicilio .....

entre .....

Fecha de nacimiento ..... Doc. Id. o C. C. .....

Lugar de trabajo .....

Instituto en que estudio .....

Org. de masas o que pertenece .....

Lo presentan .....

Fecha .....

...TRO CCAMPO

...A REPUBLICA DE CHILE S/N ENTRE

...GO PAIVA Y PIAGGIO.

...6.66

entre

Fecha de nacimiento _____ Doc. Id. o C. C. _____

Lugar de trabajo

Instituto en que estudia

Org. de masas a que pertenece

Lo presentan

Fecha

15376

Ficha Nº
Depto.
Secc.
Circulo

Nombre

Domicilio

entre

Fecha de nacimiento _____ Doc. Id. o C. C.

Lugar de trabajo

ROSELLO MARTA MABEL

TALCAHUANO 3366 ENTRE

MAIPU Y LARRAÑAGA

19.9.68

16904

ROBERTO SANTOS

15448

Ficha Nº
Depto.
Secc.
Circulo

Nombre
Domicilio
entre
Fecha de nacimiento
Lugar de trabajo
Instituto en que estudia
Org. de masas a que pertenece
Lo presentan
Fecha

15394

Ficha Nº
Depto.
Secc.
Circulo

Nombre

...A CESTINA ROSELLO

...EUANO 3366 ENTRE

...PU Y LARRAÑAGA.

19.9.68

16912

15448 S/M

Ficha Nº
Depto.
Secc.
Circulo

ANGEL SERVETTI

SCOCERIA 2835

8/11/48 Doc. Id. o C.C.

REY GUERIN

que pertenece

FREDY DEMS. JULIO MARTINEZ

Fecha 13/11/67

6.918

MIA DEL CARMEN OCAMPO

AIPU 1770 ENTRE COMODORO COE Y

AUCHO

2.68

15491

LUIS [illegible]

ANIANI 1724 [illegible]

RAMON [illegible]

7.12.67

16919

LUIS ALBERTO PRADOS

RAMON ANADON 3310 APTO.1 Y PAYSU

19.9.68

SANTIAGO LIVAS 1470

21.4.68

15510

ANA MARIA HERNANDEZ

RIVERA 3614

23.9.68

16.920

FRADOS MARIA DEL ROSARIO

RAMON AMADOR 3310 APTO.1

ENTRE MAIPU Y D.F.ROSSELL

19.9.68

15.630

JUAN FEDERICO NAVERA [illegible]

PEDRO ELIAS 1238 [illegible]

PEREYRA Y GUAYAQUI.

23.3.68

15511

ENTRE NICOLAS PIEGGIC Y BENIGNO PAIVA

25.9.68

16959

MARIA DELIA GUAGLIANO MARIA DELIA

RIVERA 2973 APTO.7 ENTRE

PASTORIZA Y LLAMBI

15658

JULIO [illegible] RODRIGUEZ

ANZANI 15.. APTO.14 [illegible]

Y J.VERA

13.3.68

JUAN DE DIOS PEZA 1851 Y BARROSO

26.9.68

26.9.78

DIMORAH MARTINEZ

15659

[illegible]

[illegible]

[illegible]

2.1.68

BRENILDA CABRAL

MARCO AURELIO 3948 Y MONTAÑA

26.9.58 -

M/D

L6981

MARIA CHISTINA ALONSO

MAIPU 1762 entre Comodoro Py y

RAMON ANADOR

29.8.68

16982

MARIO LAIN

#109 ENTRE PROPIOS Y JUAN ESPINOS

17028

17083

LUIS ALBERTO QUINONES

SALDHANA DA GAMA 3788

13.9.68

Fecha Nº
Depto
Secc
Circulo

Nombre

Domicilio

entre

Fecha de nacimiento Doc. Id o C. C.

Lugar de trabajo

Instituto en que estudia

Org. de masas a que pertenece

Lo presentan

Fecha

MAIPU 1799

3.10.68

X 1711

EDUARDO MEDINA

AVALOS 3212

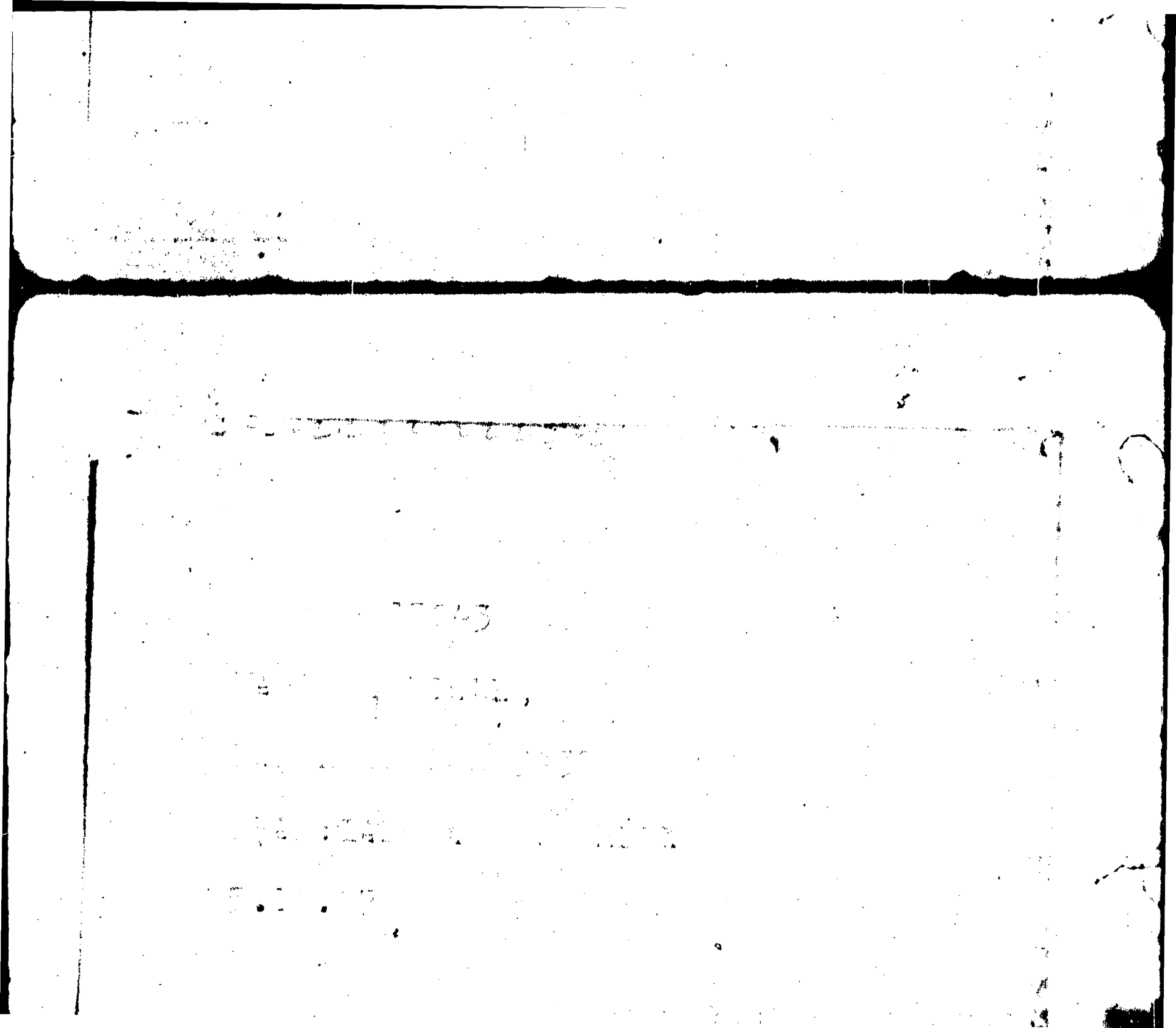

ALBERTO FRANCO

NAVARRO 1750

3.10.68

17168

CARLOS MARIA OLIVETA

Domicilio

entre

Fecha de nacimiento Doc. Id. o C. C.

Lugar de trabajo

Instituto en que estudia

Org. de masas a que pertenece

Lo presentan

Fecha

17196

JOSE LUIS BRITO PEREIRA

CHUCARRO 1070 ENTRE

MASSINI Y MARTI

6.10.68

5/M

Ficha Nº
Depto.
Secc

20.10.68

17301

ALVARO IRAZOQUI

BRITO DEL PINO 1354

ENTRE GUANA Y RIVERA

18.10.68

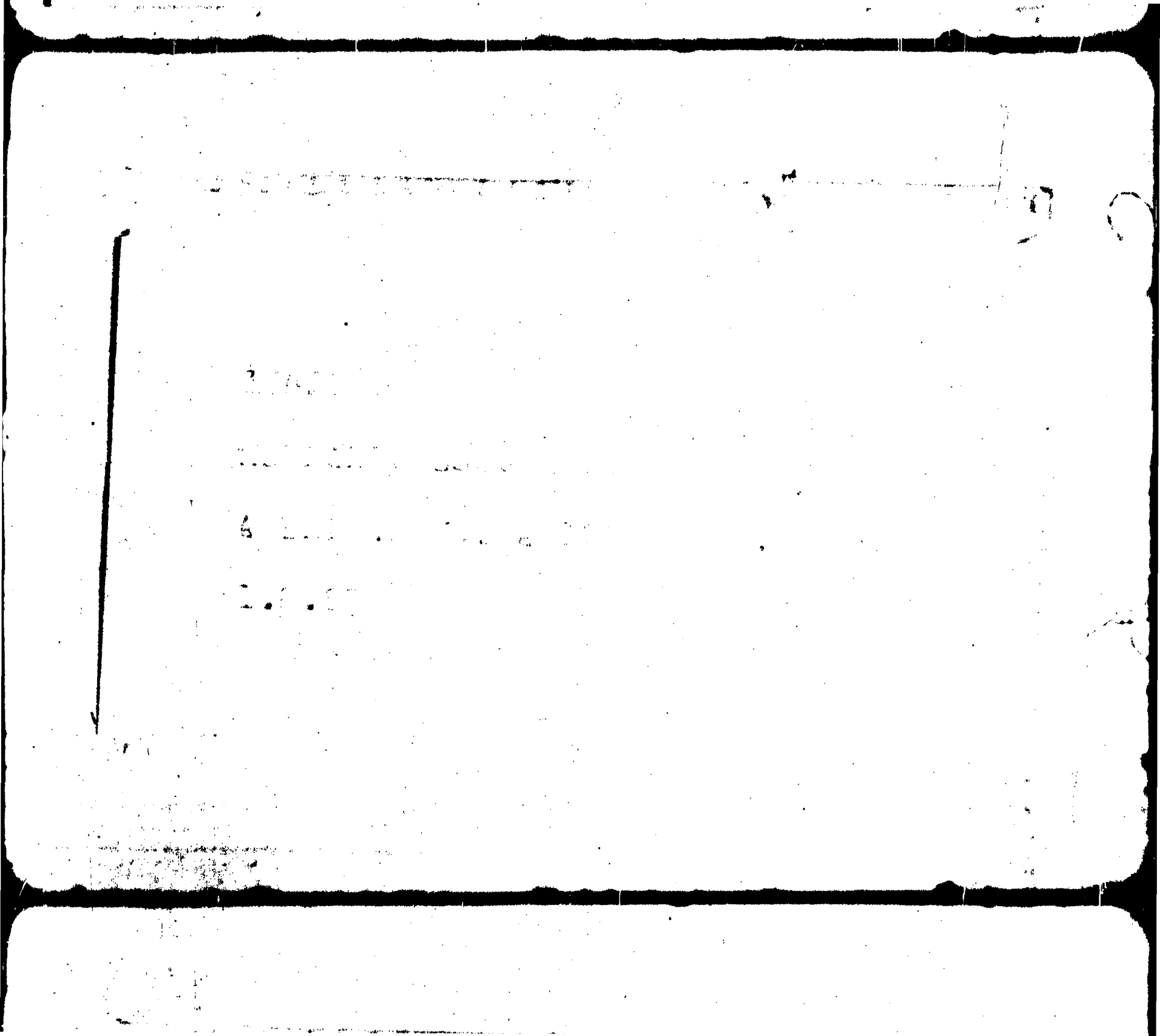

ALIES Y LAGUERI

22.10.68

17339

JOSE MANUEL CARREIRA

ALIAURI [redacted] 1333 ó 1330 BIS

Org de masas a que pertenece

Lo presentan

Fecha

Fecha N°
Depto
Sec.
Circ.

Nombre

Domicilio

entre

Fecha de nacimiento

Doc. Id. o C. C

Lugar de trabajo

Instituto en que estudia

Org. de masas a que pertenece

Lo presentan

Fecha

ENTRE POUEY Y BOSCH

25.10.68 M/D

17364

JORGE DANIEL QUINTEROS

AGUARIBAY 4062 ENTRE

entre

Fecha de nacimiento [illegible] Doc. Id. o C. C. [illegible]

Lugar de trabajo [illegible]

Instituto en que estudia

Org. de masas a que pertenece

Lo presentan [illegible]

Fecha [illegible]

Ficha Nº [illegible]
Depto.
Sece
Circulo

Nombre [illegible]

Domicilio [illegible]

entre

Fecha de nacimiento [illegible] Doc. Id. o C. C. [illegible]

Lugar de trabajo

26.10.6[illegible]

17392

AMALIA DA MISSA

LUIS /P.PONCE 1536 APTO/601

1430

Ficha Nº
Depto.
Secc.
Círculo

ROBERTO SELIAN

AVENIDA ITALIA 4435 Y FROTOS

26.10 68

17490

NELSON DEL OCA

[redacted]

[redacted]

[redacted]

17562

CARLOS MOYAL GIOVANI

4 DE JULIO 3368 ENTRE

JULIO CESAR Y DUILIO

26.10.65

17564

GLADYS AMARAL

MARCO BRUTO 1431 APTO.6

ENTRE RIVERA Y J.F.VARELA

26.10.68

26.10.68

17.567

ERNESTO MONROY OTERO

SANTIAGO RIVAS 1450 ATTO.1

ENTRE BAUCA Y RIVERA

26.10.68

16684

IRURE CA[illegible]

PLACID[illegible]

29.8.67

ENTRE AVDA. ITALIA Y ADAMS

26.10.68

17570

RAUL FERNANDEZ

JOSE LEGUIZAMON 3884

ENTRE RAMON ARAOZ Y TUCUMAN

1672

[illegible]

[illegible]

[illegible]

1.9.6[illegible]

ESTIVAU 1888

ENTRE NEYRA Y COMODORO COE

20.10,68

17573

YAMANDU RODRIGUEZ

LARRAÑAGA 2075 BIS

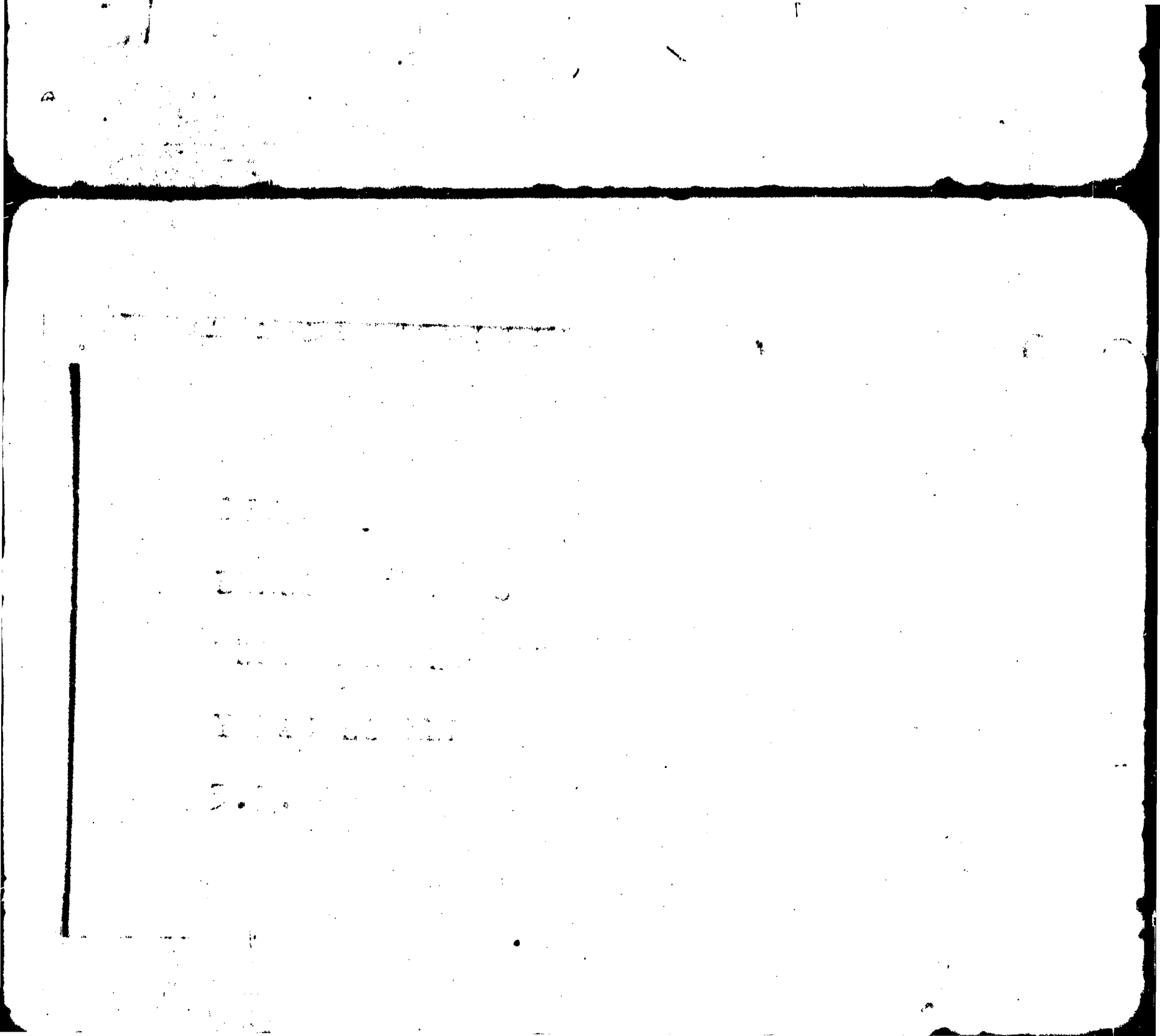

COMODORO COE 5714

ENTRE ESTIVAO Y ANCANT

26.10.68

17576

SARA RODRIGUEZ

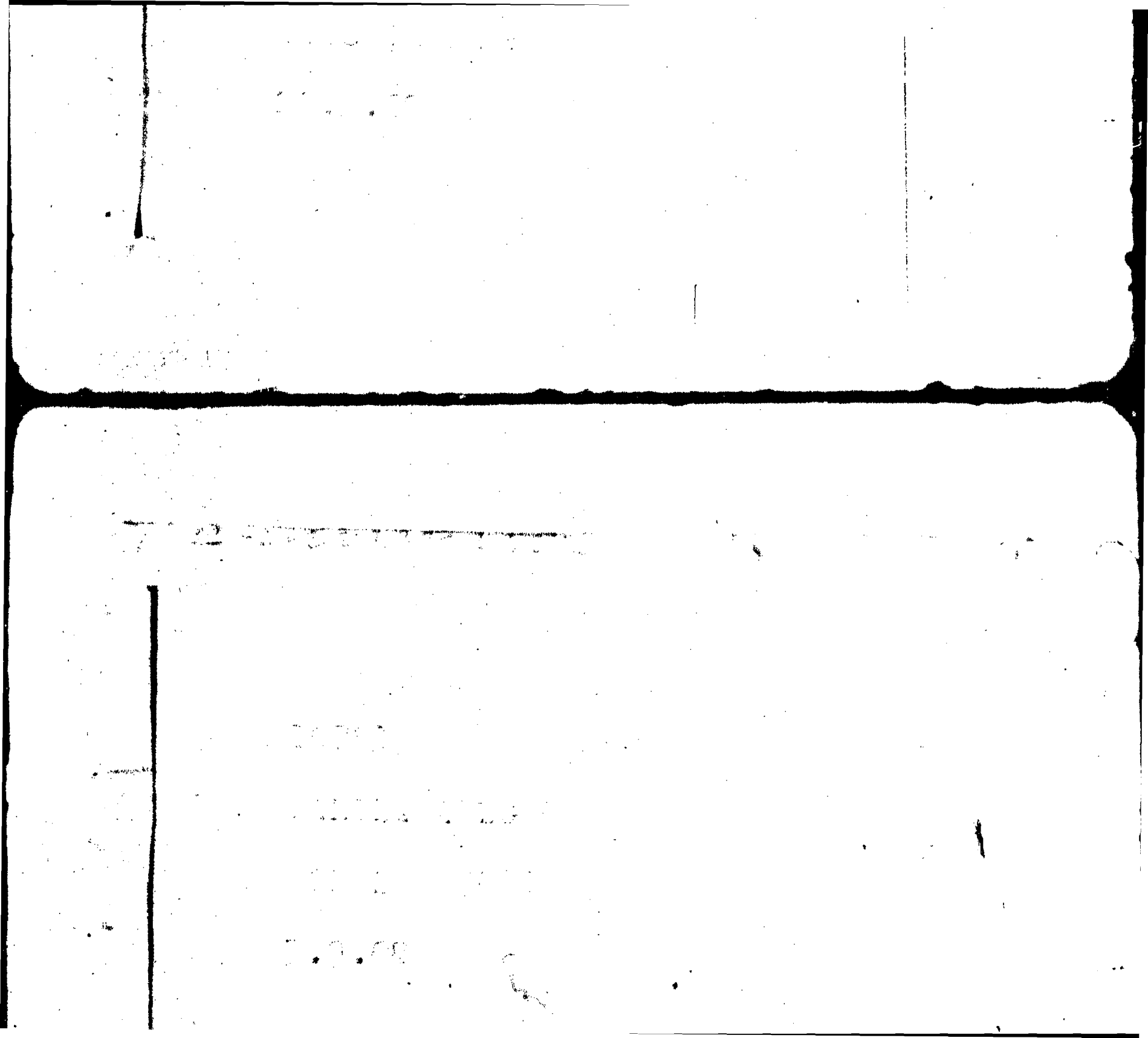

MIGUEL ANGEL FERNANDEZ

CELIGADO 1347 APTO.401

21.11.68

17577

17928

RAUL SANTANA

BOLIVAR 1287

ENTRE CANELONES Y CHARRUA

LICEO 12 19.11.60

17947

NELSON LEITES COSSIO

ABALOS 3169

5.6.68

16883

CASIMIRO CCALLO

RAMBLA REPUBLICA [illegible]

BENIGNO PAIVA Y PIAGGIO.

15.9.68

17967

JUAN C.CANEPA

LLAMBI [illegible] Nº 1323 ENTRE

HAEDO Y PAYAN

6.11.68

MAIPU Y LAFERRAÑAGA

19.9.68

16904

ROBLES SANTOS

AVDA. ITALIA 3152 Y P. ALEGRE.

18.9.68

M/O

17715

JORGE E. COLINA

TOMAS BACANEZ

SALDAÑA - DA CAMA

SIN FECHA

33199

MARIO ALBERTO MALATES RODRIGUEZ

26 DE MARZO 3268 APTO.3

ENTRE BUXAREO Y OSORIO

24.9.71

33121

ALBERTO EDUARDO VERA

JUAN BENITO BIANCO 1293 APTO.301

ENTRE BUXAREO Y PAGOLA (POCITOS)

NOCTURNO1 22.9.71

19028

LUIS ALBERTO TORRES

JOSE MARIA MONTERO 3074 A

30.9.66

17576

SARA RODRIGUEZ

ESTIVAO 1888

ENTRE NEYRA Y [illegible]

20.10,68

18161

ANA SCHWARZ SAIK

MARCO BRUTO 1425 APTO.4

ENTRE RIVERA Y JOSE PEDRO VARELA

15.11.68

CELIGADO 1347 APTO.401

21.11.68

17577

JUAN LUIS CARMONA

COMODORO COE 3714

ENTRE ESTIVAO Y AMAN

18163

DANIEL PINTOS

RIACHUELO 1617

ENTRE PARVA DOMUS Y TABARE

15.11.68

LICEO 12 19.11.68

17907

18164

RICARDO INFANTE

FELICIANO RODRIGUEZ 2672 APTO .2

Y ALARCON

15.11.68

17947

NELSON LEITES COSSIO

ABALOS 3169

5.6.68

18165

ERNESTO GARBARINO

DIEGO LAMAS 1450 BIS ESQ.PATORIEL

15.1168

17967

JUAN C. CANEPA

LLAMBI [illegible] Nº 1323 ENTRE

HAEDO Y PAYAN

6.11.68

10.11.68

18231

LUIS ALBERTO RODRIGUEZ

JACINTO VIERA Nº 3743

ENTRE ESTIVAO Y AIZANI

10,11.68 S/M

30.9.66

17715

JORGE E.COLINA

TOMAS BAÑEZ

20.11.68

18436

HECTOR CORSO GONZALEZ

FLORENCIO VARELA 3790 ENTRE

ANZANI Y ESTIVAO

ENTRE RIVERA Y JOSE [illegible]

15.11.68

[illegible]

18028

ENTRE BOLIVAR Y ERITO DEL PINO

20.11.46

A/O

18542

MARIA AUROTA FLEITAS

LIBERTAD 319

18163

DANIEL PINTOS

RIACHUELO 1617

ENTRE PARVA DOMUS Y TAPARE

15.11.68

CANELONES 2592 ENTRE

BRITO DEL PINO XXX Y VARGAS

12.11.68

18547

JULIO ROMERO

CHARRUA 2486

18164

RICARDO INFANTE

FELICIANO RODRIGUEZ 2672 [illegible]

Y ALARCON

15.11.68

[redacted]

[redacted]

[redacted]

18165

ERNESTO GARBARINO

DIEGO LAMAS 1450 BIS ESQ. PANORAMA

15.1168

MARIA DELIA GODOY

AVDA. BRASIL 2574 APTO. 12

22/11/68

M/D

18436

HECTOR CORSO GONZALEZ

FLORENCIO VARELA 3790 ENTRE

ANZANI Y ESTIVAO

10.11.68

18231

18721

MIRTHA ERREA

CORONEL ALEGRE 1278 APTO.7

18542

MARIA AURORA FREITAS

LIBERTAD 319

20.11.68

16635

SUSANA MARTINEZ

RAMON AMADOR ....

ENTRE THIEBAUT Y ESTIVAO

26.11.68 M/O

DEPTO DEL PINO XXX Y [illegible]

12.11.69

18547

JULIO ROJERO

CHARRUA 2486

ENTRE BOLIVAR Y DEPTO DEL [illegible]

18848

SILVIA ESTER CERLZA

AVENIDA BRASIL 2574

27.11.68

12873

ARTIGAS BANDERA

GABRIEL PEREIRA 2636

ENTRE SOCA Y M.HAEDO

28.11.68

18657

MARIA DELIA GODOY

AVDA. BRASIL 2574 [illegible] 12

22/11/68

M/D

18914

ENRIQUE GUTIERREZ

BENITO BLANCO 1247 X PAGOLA

29.11.68

18721

MIRIAM ERREA

CORONEL ALEGRE 1278 A[illegible]

18938 18938

DANIEL GUTMAN

ELIAURI 1515 APTO.2 Y 26 DE MARZO

30.11.68

AVENIDA BRASIL 2574

27.11.68

16835

SUSANA MARTINEZ

RAMON AMADOR ....

18948

MARIO GASPAR DUARTE

AVENIDA ITALIA 3160 ENTRE LARRAÑAGA

Y ABREU

30.11. ~~XXXXX~~ 68

28.11.68

18848

18968

JULIO CESAR PRATTO

CORONEL UGRA Y JOSE Ma/MONTERO.

30.11.68

18914

ENRIQUE GUTIERREZ

BENITO BLANCO 1247 [illegible]

29.11.68

18971

ENRIQUE CASTELLO

MADRID 1896 Y ARISTI

30.11.68

18938 18938

DANIEL GUTMAN

ELIAURI 1515 APTO.2 [illegible]

30.11.68

2.12.68

18988

MAGDALENA PASCAL MANSILLA

AYACUCHO 3239 APTO.5 ENTRE

LAS HERAS Y NAVARRA

30.1168.

18968

JULIO CESAR PRATTO

CORONEL MORA Y JOSL [illegible].

30.11.68

18948

MARIO GASPAR DUARTE

ENTRE ENRIQUE PUEY E ISABELINO BOSCH

5.12.68

19018

PEDRO ALBERTO PEREIRA

JOSE L.OSORIO....

30.11.68

RIVERA 2869 APTO.503

ENTRE ALARCON Y D.LAMAS

5.12.68

19023

NELSON DANILO REYNA

18988

MAGDALENA PASCAL MANSILLA

AYACUCHO 3239 APTO.5 ENTRE

LAS HERAS Y NAVARRA

30.1168.

MARIA DEL CARMEN MARTINEZ

MIGUEL MARTINEZ 3812 T ESTIVAC

7.12.68

19028

OSCAR VIERTEZ

19018

PEDRO ALBERTO PEREIRA

JOSE L.OSORIO....

ENTRE RIVERA Y Fco/MUÑOZ

2.12.68

26.12.68

12088

DIONI FEREIRA

MENDEZ NUÑEZ ENTRE ALARCON Y INFANTE

5.12.68

19023

GUANA 2527 ENTRE [illegible] Y

SIMON BOLIVAR.

1.2.69

19108

VIOLETA NAHIR REBOLLO

BR. ARTIGAS 1237 ([illegible])

19039

MARIA DEL CARMEN MARTINEZ

MIGUEL MARTINEZ 38[illegible]

7.12.68

ENRIQUE MARTINEZ

26 DE MARZO 2738 APTO 4 -ENTRE!

CABRERA P.DE LA LUZ - BUXAREO.

11.2.69

19239 (LICEO 12)

JOSE CARLOS CORBO

19042

RODOLFO LOPEZ

P.BUSTAMANTE 1837 Y COLECTORA

7.12.68

19400

RICARDO VERA

D'AZEGLIA 2040

ENTRE AVDA. ITALIA Y LARRAÑAGA

6.2.69

M/D

19293

VIOLETA NAHIR REBOLLO

BR.ARTIGAS 1237 (CENTRAL)

26.12.68

19088

DIONI PEREIRA

19511

GERMAN SANTOS PINALABA

[redacted] FRANCISCO LLAMBI 1451 APTO.3

ENTRE RIVERA Y M.NUÑEZ

13.2.69

19549

TUBEN CHIESA

RIACHUELO 190 YTAPARE

6.3.69

19203

ENRIQUE MARTINEZ

26 DE MARZO 2738

CABALLA DE LA LUZ

11.2.69

19551

TERESA BEATRIZ FERREIRA

RIVERA 2633 APTO.20

ENTRE BOLIVAR Y BRITO DEL PINO

9.3.69

13.2.69

194[illegible]

RIC[illegible]DO VERA

D'ANESLIA 2040

ENTRE AVDA. ITALIA Y LARRAÑAGA

6.2.69

M/D

19586

MARIA DE LAS MERCEDES DURAN

MUÑOZ 3154 1 APTO.1

Y LORENZO PEREZ(POCITOS)

28.3.69

19511

GERMAN SANTOS PINALABA

[redacted] FRANCISCO LIAMBI 1431 ARG.3

19587

CARLOS MARTINEZ

MAC EACHEN 1361

ENTRE MANUEL MAEDO Y RIVERA

28.3.69

9.3.69

19549

19590

MIGUEL LOPEZ

PASTORIZA 1361

ENTRE RIVERA Y MANUEL MEDO

28.3.69

MARIA DE LAS MERCEDES JUAN

MUÑOZ 3154, 1 APTO.1

Y VICENTE PEREZ(POCHOS)

28.3.69

19926

WILSON TERRA FULLIANTICO

PEDRO CAMPBELL 1941 BIS

ENTRE PALMAR Y RIVERA

24.1.69

19587

CARLOS MARTINEZ

MAC EACHEN 1361

ENTRE MANUEL MAEDO Y RIVERA

28.3.69

1993B

JORGE ARTURO SOCA SCIUTTA

JUSTO MAESO 3585 BIS

ENTRE DIONISIO LOPEZ Y ANCANI

9.1.69

PEDRO CAMPBELL 1941 BIS

ENTRE PALMAR Y RIVERA

24.1.69

19590

MIGUEL LOPEZ

PASTORIZA 1361

ENTRE RIVERA Y MANUEL MALO

28.3.69

19932

DANIEL RICARDO OTTONELLI

FRANCISCO MUÑOZ 3154 APTO.9

ENTRE LA GACETA Y LORENZO PEREZ

LICEO SUAREZ, 15.1.69

ENTRE DIONISIO LOPEZ Y AMIANI

9.1.69

19926

20259

ANTONIO CAMPOS

RIVERA 1409 ó 2409 Y FACTORI ZA

31.5.69

19932

DANIEL RICARDO OTTONELLI

FRANCISCO "UÑO" 3154 APTO.9

ENTRE LA GACETA Y LORENZO PEREZ

LICEO SUAREZ, 15.1.69

BARRIO ABAYUBA

15.4.69

20464

LUIS ALBERTO ESTEVES

COMODORO COE 3865 Y TROPIOS

LUIS ALBERTO ESTEVES

COMODORO COE 3865 Y TROPICS

31.5.69

20259

ANTONIO CAMPOS

RIVERA 1409 ó 2409 Y [illegible]

31.5.69

SIMON BOLIVAR 1477 (ROCHOS)

10.5.69

20510

MIGUEL A. BELLOMO

GUALCONDA (ABAYUBA) 6098 ENTRE CANGE

20510

MIGUEL A. BELIOMO

GUALCONDA(ABAYUBA)6098 ENTRE CARACE

BARRIO ABAYUBA

15.4.69

20464

CARLOS ARCOS

ZUBILLAGA 1115 APTO.2 (POCITOS)

LICEO SUAREZ (15.4.69)

20492

JOSE EURIQUE ABISAB

20492

JOSE ENRIQUE ABISAD

SIMON BOLIVAR 1477 (

10.5.69

20515

MARIO JURI

JULIAN P.LAGUNA 3401 ATTO.1

LICEO 12 J 22.4.69

20512

20515

MARIO JURI

JULIAN P.LAGUNA 3401 APTO.3

LICEO 12 V 22.4.69

20512

CARLOS ARCOS

20516

GERARDO BARRIOS

LARRAÑAGA 1365 ENTRE RIVERA ~~XIXILIA~~

Y LAGUNA (POCITOS)

LICEO 12 22.4.69

20516

GERARDO BARRIOS

LARRAÑAGA 1365 ENTRE RIVERA XXXXXXX

Y LAGUNA (POCITOS)

LICEO 12 22.4.69

20522

WALTER EDUARDO NOBILE

MELINTON GONZALEZ 1171

ENTRE GRAU Y ARTURO PRAT

26.4.69

20522

WALTER EDUARDO NOBLE

MELINTON GONZALEZ 1171

ENTRE GRAU Y ARTURO PRAT

26.4.69

20869

NERI LEDESMA

ESTIVAO 1923 ENTRE FLORENCIO VARELA Y

NEYRA

25.8.69

20627

Ficha Nº 20627
Depto. MONTEVIDEO
Secc. FERRELS
Circulo

...bajo TAPICERO

...que estudia

...o que pertenece NELSON MANUEL MARTINEZ

Fecha 22-5-69

20523

JORGE RUZZO

THIEBAUT 1891 Y COMODORO COL

LICEO 10 21.4.69

20870

JAMIEL MAZZEI

TOMAS GOMEZ 3831 ENTRE THIEBAUT Y PROPIS

25.8.69

[illegible]L MAZZEI

[illegible] GOMEZ 3831 ENTRE THIEBAUT Y [illegible]

[illegible]69

20869

[illegible] LEDESMA

[illegible]IVAO 1923 ENTRE FLORENCIO [illegible]

20898

MARTIN MARGARITA ORTIZ

CHAMIZO 4129 1 RESISTENCIA

16.8.69

20898

MARTHA MARGARITA ORTIZ

CHAMIZO 4129 Y RESIDENCIA

16.8.69

20911

BEATRIZ M.FONSECA CARA BALLO

SANTIAGO RIVAS 1626

6.8.69

ANGEL FIGUEIRAS

JOSE P.VARELA 3409

ENTRE MARCO BRUTO Y JULIO CESAR

31.8.69

20911

BEATRIZ M.FONSECA CARA BALL

SANTIAGO RIVAS 1626

21020

ANGEL FILGUEIRAS

JOSE P.VARELA 3409

ENTRE MARCO BRUTO Y JULIO CESAR

31.8.69

21057

ANDRES MEDINA BATISTA

ATANASIO LAPIDO 2875

ENTRE SANTIAGO VAZQUEZ Y [illegible]

11.8.69

21057

ANDRES MEDINA BATISTA

ATANASIO LAPIDO 2875

ENTRE SANTIAGO VASQUEZ Y [illegible]

11.8.69

21085

PATRICIA WENZEN PRATT

J.ELIAURI 1134 1er.PISO [illegible].2

ENTRE AVDA.BRASIL Y MARTI

LICEO 7 2.8.69

21.068

TABARE AGUIAR

DIEGO LAMAS 1496

ENTRE CAP.VIDELA Y RIVERA

LICEO 12 30.8.69

[illegible]

[illegible]

[illegible]

[illegible]

[illegible]

21087

Ficha Nº [illegible]
Depto. [illegible]
Secc.
Circulo

Nombre Gustavo Garcia

Domicilio Mansa Villalva 3975 [illegible]

entre

24-8-69.-

21069

ISABEL RODRIGUEZ

RIVERA 3089 APTO.9

ENTRE MAC EACHEN Y 14 DE JULIO

LICEO 12 24.8.69

[illegible]

[illegible]

[illegible]

[illegible]

[illegible]

30.8.69

21070

Ficha Nº 21070
Depto. MONTEVIDEO
Secc. 7 ENGELS
Circulo

SILVANA MALARIÑOS
VAZQUEZ LEDESMA 3079 Ap. 6
BLANCOS LA RAMBLA

Nacimiento 18-12-56 Doc. Id. a C.C. 1353259

Lugar de trabajo

1800 $

[illegible] que estudio LICEO, 2

[illegible] a que pertenece LAYVA

[illegible] JOSE GORBO - A SANTULLO

Fecha 16-8-69-

21071

LAURA MAHERVAK

ELLAURI 794 ENTRE JAIME SUDAÑEZ Y

J.M. PEREZ

20 . . 69

ENTRE BERRO Y LAZARO GALEA

LICEO 7 16.8.69

21072

Ficha Nº 21072
Depto. Montevideo
Secc. Lavalleja
Círculo

Nombre MARIO CASTRO
Domicilio MARCO BRUTO 1467 Ap 2
entre JOSE P. VARELA y GRAL RIVERA
Fecha de nacimiento 5-12-56 Doc. Id. o C.C. 1389955

[illegible]

[illegible]

[illegible] – Observación, el 21449 esta mal Copiado, corresponde al 21499

[illegible]

21449

[illegible]

[illegible]

15.8.69

(Nueva Dirección. Antonio Da Costa 3402

21073

MARTHA DE LEON

BR. ESPAÑA 2846

21924

[illegible]

[illegible] 4264(RIO DE LA PLATA)

19.9,69

21499

21499

[illegible] ALARCON 438 AP 10

[illegible] VIDELA y RIVERA

[illegible] 1-2-55 Doc. Id. o C.C. 11559/3

[illegible]

[illegible] estudio

[illegible] que pertenece

[illegible] RICARDO INFANTE. L BARRIOS

[illegible] 22-8-69

21074

DALVA ALMEIDA SOSA

[illegible]

21925

CARLOS [illegible]

[illegible] NUMERO 2681 Y SOCA

LICEO 12 26.9.69

Secc. [illegible]

Circulo

Nombre GRACIELA MAGARIÑOS BERTA

Domicilio VAZQUEZ LEDESMA 3079 Apt

entre RBLA WILSON y B BLANCO

Fecha de nacimiento 26/6/56 Doc. Id. o C.C. 1.459.890

Lugar de trabajo

Instituto en que estudio LICEO 7

Org. de masas a que pertenece

Lo presentan MARIA G. URRUZOLA

Fecha 7/8/69

21075

Ficha Nº 21075

21929

JULIO GIRALDI

TIBURCIO GOMEZ 1344 Y SALDAVIA DAGAMA

28.9.69

21095

PATRICIA WENZEN PRATT

J.ELIAURI 1134 1er.PISO PTO.2

ENTRE AVDA.BRASIL Y MARTI

LICEO 7 2.8.69

Ficha Nº

22106

[redacted] GARBERO ALVAREZ

20 de setiembre 1448 Y PALMAR

11.10.69

21087

Ficha Nº 21087
Depto. Montevideo
Secc.
Círculo

Nombre Gustavo García
Domicilio Mansavillagra 3975 A
entre
Fecha de nacimiento 3/I/56 Doc. Id. o C.C.
Lugar de trabajo
Instituto en que estudia Liceo Nº 7
Org. de masas a que pertenece
Lo presentan Sergio Aroba Ana Schawast
Fecha 1/8/67

22889

SAUCO·SAUCE

PRESIDENTE·ORIBE 1875

ENTRE PROPIOS Y ANTANI

21.10.69

22832

21090

EDUARDO FELIX CAMIN FALERO

SALDAÑA DA GAMA 3665

ENTRE TOMAS GOMEZ Y BUSTAMANTE

4.8.69

Y LARRATAGA

11.12.69

22890

LUIS A. ESTEVEZ

COMODORO COE 3865 Y PROTOS

20.10.69

JAIME SUDAÑE 2884 ALOT.6

Y BENITO BLANCO

20.9.69

TOMA

21341

CARLOS EDUARDO GONZALEZ

VIVIENDAS BUCEO

22912

JUAN JOSE SABA REDO RODRIGUEZ

TOMAS GOMEZ 3733 APTO.2

ENTRE ANZANI Y ESTIVAO

11.12.69

22911

NORBERTO BEZZON

JAIME SUDARE 2884 APOT.6

HENITO BLANCO

20.9.69 – Observación, el 21449 esta mal copiado, corresponde al 21499

21449

LILIANA IRIS HERNANDEZ

22913

VICTOR MAINETTI FIGUEREDO

MONDRAGON 3671

ENTRE BUSTAMANTE Y ANCANI

11.12.69

21924

RUBEN ROLDAN

CPINOCO 4864(RIO DE LA PLATA)

19.9,69

21499

21499

LILIANA IRIS HERNANDEZ

22919

MONICA LILIAN SANTCLAYA GONZALE.

B.MITRe 1309 ENTRE BUENOS AIRES Y

SARANDI-

LICEO 7 12.12.69

21925

- CARLOS YUGUERO

MENDEZ NUÑEZ 2681 Y SOCA

LICEO 12 26.9.69

23072

GUSTAVO HUERTAS

RITO DEL PINO 844 Y SCCCERIA

ICEO SUAREZ 18.12.69.

23006

21929

JULIO GIRALDI

TIBURCIO GOMEZ 1344 Y SALDAVIA DAGAMA

28.9.69

23.181

LUIS THOVE

J.B. LAMAS 2732 APTO.1 ENTRE

LIBERTAD Y QUEBRACHO

8.2.70

21930 (B)

GUILLERMO TOFOLANSKI

BILBAO 1318 ENTRE PEREYRA Y MUÑOZ

LIBRO SUAREZ 5.9.69

23363

RICHARD FERNANDEZ

THIEBAUT 1563 Y MIGUEL [illegible]

22.11.69

22106

ELDA GARBERO ALVAREZ

20 de setiembre 1448 Y ITALIAR

11.10.69

5369

JAN CARLOS RODRIGUEZ

DE MAYO 1430 Y RIVERA

2.10.69 M/D

22832

JOSE FALERO

ANZANI 1426 Y HUMBERTO 1º

15.11.69

3378

ANUEL ISAL

IBURCIO GOMEZ 1588 APTO.2

NTRE J.VERA Y MIGUEL MARTINEZ

6.10.69

3372

ARIO E.ALVAREZ

22889.....

SAUCO. SAUCE'

PRESIDENTE ORIBE 1675

ENTRE PROPIOS Y ANZANI

21.10.69

23388

CARMEN RODRIGUEZ

BUENA VISTA

29.10.69

23384

ELIZABETH BENVENUTO

22890

LUIS A. ESTEVEZ

COMODORO COE 3865 Y PROTICS

20.10.69

23389

NELLY BERTA

COMODORO COE 3783

ENTRE ESTIVAO Y THIEBAUT

29.11.69

2291 1

NORBERTO BEZZON

JOSE PEDRO VARELA 3494 APTO. 1

Y LARRAÑAGA

11.12.69

23654

CARLOS MOLINARI

CARLOS MAESO 2462 ESQ. [illegible]

10.1.70

11.12.69

22912

JUAN JOSE SABA REDO RODRIGUEZ

TOMAS GOMEZ 3733 APTO.2

ENTRE ANCANI Y ESTIVAC

23733

LUIS SUAREZ

PEREIRA DE LA LUZ 14[illegible] A[illegible].1

ENTRE RIVERA Y D.[illegible]

23.4.70

23711

ENTRE MAGARIÑOS CERVANTES Y JUAN HERRERA

6.12.69

22913

VICTOR MAINETTI FIGUEREDO

MONDRAGON 3671

ENTRE BUSTAMANTE Y ANZANI

23734

HUGO BRIEGO

JULIO CESAR 1540

ENTRE J.P.VARELA Y [illegible]

22/4/70

B.MITRE 1309 ENTRE BUENOS AIRES Y

SARANDI-

LICEO 7 12.12.69

22915

EDINSON RODRIGUEZ

23736

ESTEBAN DUARTE

MAGARIÑOS CERVANTES 1436

ENTRE PRESIDENTE ORIBE Y RIVERA

22.4.70

ALICIA ARRAVALDEGUI

ESTIVAO 1737 ENTRE R.ANADOR Y F.GOITE

10.12.69

22919

23737

JULIO C. PUIASTRI

PROPIOS 1693 APTO. 304

ENTRE SANTIAGO RIVAS Y [illegible]

27.4.70

23072

GUSTAVO HUERTAS

BRITO DEL PINO 844 Y SCOCERIA

LICEO SUAREZ 18.12.69.

23006

23738

ALBERTO CAPPRELLI

ANZANI 1656 ENT[illegible] [illegible] [illegible] [illegible]

LEGUIZAMON.

23.181

LUIS THOVE

J.B.LAMAS 2732 AIT.1 ENTRE

LIBERTAD Y QUEBRACHO

8.2.70

23815

NESTOR REYES

RAMON ANADOR 3535 APTO.9

ENTRE LICN Y NAGARIÑOS CERVANTES

7.4.70

23363

RICHARD FERNANDEZ

THIEBAUT 1563 Y MIGUEL MATTHEU

22.11.69

23822

HUGO ROSADO

RAMON ANADON [illegible]

ENTRE LION Y ALICANTE

3.4.70

23364

BERTA TOUS

BUSTAMANTE 1591 BIS Y MIGUEL MANTILLA

22.11.69

23825

SELVA FASCIO

GRAL.PRIM 3304 AUTO 4 [illegible] [illegible]

LICEO 12 XXX. 27.3.70

23369

JUAN CARLOS RODRIGUEZ

2 DE MAYO 1430 Y RIVERA

22.10.69

H/D

THIEBAUT 1780 ENTRE

PTE.ORIBE Y TOMAS GOMEZ.

8.3.70

23827

HUGO MOREIRA

DUILIO 1696 ENTRE

RAMON ANADOR Y 4 DE JULIO

8.4.70

23370

RAUL GUZMAN

LORENZO PEREZ 3039

18.10.69 A/D

23.8.74

GUILLERMO RELAGNO

COMODORO COE 3515

10.5.70

23839

23372

MARIO E. ALVAREZ

SIMON BOLIVAR 1350 ENTRE GUANA Y

BRITO DEL PINO

LICEO 12 25.10.69

2M/D

ENTRE COMODORO COE Y NEYRA

20.4.70

23.8.74

GUILLERMO RELAGNO

COMODORO COE 3515

10.5.70

LICEO12 18.11.69

23378

MANUEL IBAL

TIBURCIO GOMEZ 1588 APTO.2

ENTRE J. VERA Y MIGUEL MARTINEZ

26.10.69

ELINA SILVIA RODRIGUEZ

PASTORIZA 1441 BIS EDIF

RIVERA Y M.NUÑEZ

30.4.70

23883

CARLOS ALBERTO TERUIN

TIBURCIO GOMEZ 1827

23384

ELIZABETH BENVENUTTO

SOCA 1389 ARTO.16

ENTRE GUANA Y CHARRUA

23998

WALDEMAR AMARO

BERRO 1530

ENTRE ECHEVARRARCA

21.5.70

ENTRE ESTIVAO Y THIEBAUT

29.11.69

23388

CARMEN RODRIGUEZ

BUENA VISTA

29.10.69

24041

SERGIO BARREIRO

PEDRO CAMBELL XXX 1466 AÑO.3

PALMAR Y ENRIQUE PUEY

30.5.70

10.1.70

23389

NELLY BERTA

COMODORO COE 3783

LICEO 7 VII-1970

WALTER FERRER

PRESIDENTE CREE 1437

ENTRE M.CERVANTES Y HORACIO

29.4.70

23654

CARLOS MOLINARI

CARLOS MAESO 2462 ESQ.MUÑOZ

Se Mudo : Massini y [illegible]

Apto Edificio Massini

24450

ROSSINA GIUFFO

BENITO BLANCO 763 ENTRE

JAIME ZUDAÑEZ Y JUAN M. PEREZ

3.7.70

23711

LUIS SUAREZ

PEREIRA DE LA LUZ 1429 APTO.1

ENTRE RIVERA Y D.MELOS

23.4.70

24791

JULIO H. LA LUZ

RIVERA ENTRE LARRAÑAGA Y [illegible]

3.8.70.

23734

HUGO PRIETO

JULIO CESAR 1540

ENTRE J.P.VAREIA Y GRAL/PRIV

22/4/70

24795

ALVARO VILA

SOCA 1416 APTO.5 [illegible] 1130 2

Y RIVERA

LICEO 12 1.2.70

24794

23736

ESTEBAN DUARTE

MAGARIÑOS CERVANTES 1438

ENTRE PRESIDENTE CRIBE Y RIVERA

22.4.70

24798

MARY LACONEGRO

SAN LORENZO 3213 ENTRE LA GACETA

Y BUXAREO

LICEO 7 1.8.70

24796

PABLO ROVIRA

23737

JULIO C. PUIASTRI

PROPIOS 1693 APTO. 304

ENTRE SANTIAGO RIVAS Y MENDOZA

27.4.70

CAPITAN VIDELA 2916 ENTRE D.LAINES Y

PASTORIZA

22.8.70

23738

ALBERTO CAPPRELLI

ANZANI 1656 ENTRE RAMON LINADOR Y LEGU.

LEGÚIZAMON.

LICEO SUAREZ 24.7.76

25038

DANIELA ALONSO OCAMPO

ARRASCAETA 1395

ENTRE MAHOMA Y LA RABIA

23.9.70

23740

EDUARDO FIGUERCA

TOMAS GOMEZ 3588 Y MAGARIÑOS CERVANTE:

LICEO SUAREZ 27.4.70

MARIA ELSA RECCHIA

VASSINI 3303 - 1 PISO

3.10.70

25043

23815

NESTOR REYES

RAMON AMADOR 3535 APTO.9

ENTRE LION Y MAGARIÑOS CERVANTES

7.4.70

25356

PABLO ALVAREZ

RAMON FERNANDEZ 279 APTO.2

ENTRE G.CORTINA Y DR.ARTIGAS

LICEO 7 3.10.70

23822

HUGO ROSADO

RATON ARADOR 3524

ENTRE LICH Y ALICANTE

3.4.70

2535

EDUARDO RODRIGUEZ

JUAN [illegible] PEREZ 2795 AP. 2

ENTRE TOMÁS DIAGO Y [illegible]

LICEO SUAREZ 3/10/70

23825

SEIVA FASCIO

GRAL.PRIM 3304 ALTO/4 DOLORES PEREIRA

LICEO 12 REL. 27.3.70

LICEO [illegible] 2/10/70

25361

[illegible] DELGADO

BOLIVIA [illegible] TARAGUA (S[illegible])

LICEO 15 [illegible]/9/70

8.3.70

23827

HUGO MOREIRA

DUILIO 1696 ENTRE

RAMON ARAUJO Y 4 DE JULIO

8.4.70

25363

BRTHE[illegible] AHIR [illegible]

TIBURCIO [illegible] 1330 [illegible]

SALDA [illegible] ([illegible])

10.5.70

23839

BEATRIZ MIRIAM PLA

THIEBAUT 1780 ENTRE

LIDI[illegible] [illegible]IAZ [illegible]LIMA

[illegible] [illegible]4 Z 13[illegible]

ZAL[illegible] [illegible]A

2/10/[illegible]

25365

COMODORO COE 3515

10.5.70

23.8.74

GUILLERMO BELAGNO

COMODORO COE 3515

25367

LIRIA IGNACIA ROMERO S[illegible]

TIBURCIO GOMEZ 1307 AT. 5 [illegible]

Y ZALDAÑA DAGAMA

1/10/70

25368

TIBURCIO GOMEZ, 1827

ENTRE COMODORO CUE Y NEYRA

20.4.70

23.8.74

23874

GUILLERMO RELAÑO

25[illegible]

[illegible]A [illegible] [illegible]ASTILLO

[illegible] 3058 [illegible]

14[illegible] [illegible]LIO

23/[illegible]/7[illegible]

ELINA SILVIA RODRIGUEZ

PASTORIZA 1441 BIS ENTRE

RIVERA Y M.NUÑEZ

30.4.70

23883

23998

WALDEMAR AMARO

BERRO 1530

ENTRE ECHEVARRARZA

21.5.70

23890

entre LATAS Y ELIZAURI

Fecha de nacimiento 22/10/57 Doc. Id. o C.C. [illegible]

Lugar de trabajo

Institución en que estudia L. SUAREZ Y

Org. de masas a que pertenece CESU

La presentan ALICIA GESTAL [illegible]

Fecha 3/10/70

25370

24041

SERGIO BARREIRO

PEDRO CAMBELL XXX 1466 APTO B

PALMAR Y ENRIQUE PUEY

30.5.70

25379

Depto.
Secc. [illegible]
Circulo

Nombre ELIZABETH de LEON RODRIGUEZ

Domicilio TIBURCIO GOMEZ 1005

entre LEGUIZAMON y MIGUEL MARTINEZ

Fecha de nacimiento 9/11/56 Doc. Id. o C.C. 1 457 [illegible]

Lugar de trabajo

Instituto en que estudia L. SUAREZ

Org. de masas a que pertenece CESU

Lo presentan E. FIGUEROA. A CAPPARELLI

Fecha 29/9/70

25378

Ficha Nº
Depto. [illegible]
Secc. [illegible]
Circulo

24087

ANTONIO BARCA

PRESIDENTE ORIBE 1537 BITRL

T.GOMES Y J.VERA (BUCEO)

8.5.70

Ficha Nº
Depto.
Secc. F. ENGOY
Circulo

25386

Nombre ATALIVA ENRIQUE PLA

Domicilio CAP. VIDIELLA Y M. NUÑEZ

entre 14 JULIO 1496 a/1

Fecha de nacimiento 26/11/45 Doc. Id. o C.C. 1.097033

Lugar de trabajo MOLINO PURITAS

Instituto en que estudia

Org. de masas a que pertenece

Lo presentan JUAN LASSUS - SILVANA MAGARIÑOS

Fecha 8/10/70

24449

ELIZABETH CHARLONE

26 DE MARZO 3361 Y TERCERA DE LA LUZ

LICEO 7 VII-1970

20393

Ficha Nº
Depto.
Secc. FAUSTO
Circulo

Nombre NORA ISABEL ALAMO

Domicilio 14 de JULIO 1[illegible]

entre RIVERA y M. HAEDO

Fecha de nacimiento 24/4/54 Doc. Id. o C.C. [illegible]

Lugar de trabajo

Instituto en que estudia L12

Org. de masas a que pertenece

Lo presentan JUAN LASSUS

Fecha 2/10/70

Ficha Nº

Se Mudó: Massini y Chucarro
Apto Edificio Massini

24450

ROSSINA GIUFFO

BENITO BLANCO 763 ENTRE

JAIME ZUDAÑEZ Y JUAN M. PEREZ

3.7.70

25394

Ficha Nº
Depto.
Secc.
Circulo

Nombre CIELO PEREIRA de SELAVO

Domicilio CANELONES 2612 Ap 3

entre C. ALEGRE y B. VARGAS

Fecha de nacimiento 21/5/47 Doc. Id. o C.C. [illegible]

Lugar de trabajo

Instituto en que estudia MAGISTERIO

Org. de masas a que pertenece

Lo presentan JUAN F. LASSUS

Fecha 2/10/70

24791

JULIO H. LA LUZ

RIVERA ENTRE LARRAÑAGA Y FTE. CRIEL

3.8.70.

25399

MONICA FERNANDEZ

WILLIMAN 632 Y 21

LICEO SUAREZ

LICEO 12 1.2.70

24794

NELSON SANTANA

LEPANTO 1425 ENTRE RIVERA Y MENDEZ NUÑEZ

25400

DANIEL NAVARRO

OBLIGADO 1292 [illegible]

CANELONES

LICEO SUAREZ [illegible]

JOSE ELIAURI 442 ENTRE NUÑEZ ANGEL.

SOLANO GARCIA

LICEO 7 5.7.70

24795

ALVARO VILA

SOCA 1416 APTO.5 PISO 2

25401

JULIO ROCRIGUEZ

JOSE LEGUIZAMON 3628

Y BUSTAMANTE

IMPRENTA "LAURA" 27/5/70

24798

MARY LACCHEGRO

SAN LORENZO 3219 ENTRE LA GACETA

Y BUXAREO

LICEO 7 2.2.70

LICEO SUAREZ

25402

SILVANA TEMESIO

26 DE MARZO 1163

MASSIMI

LICEO SUAREZ 28/9/70

24809

RAUL A.SAN MARTIN

CAPITAN VIDELA 2916 ENTRE D.LAMAS Y

PASTORIZA

22.8.70

TIBURCIO GOMEZ 1437 Y

23/9/70

25403

MAURICIO GARCIA

LIBERTAD 2506

QUEBRACHO

25038

DANIELA ALONSO OCAMPO

ARRASCAETA 1395

ENTRE MALDONADO Y LA RAMBLA

23.9.70

25410

Ficha Nº
Depto.
Secc.
Circulo

VICTOR M. [illegible]
NICOLAS P[illegible]
[illegible]IGUEL GRAU Y [illegible]

[illegible]miento 30-5-51 Doc. Id. o C.C.

[illegible]ajo Tornero [illegible]

[illegible] estudio

[illegible] a que pertenece UNTMRA
STELLA VISCARDI

Fecha 19-9-[illegible]

25404

25043

WILFREDO RODRIGUEZ

R.MASSINI 3309 X BERO

21.9.70

Depto. _____

Secc. _____

Circulo _____

Nombre _____

Domicilio _____

años _____

Fecha de nacimiento _____ Doc. Id. o C. C. _____

Lugar de trabajo _____

Instituto en que estudia _____

Org. de masas a que pertenece _____

La presentan _____

Fecha _____

LICEO 7 3.10.70

25354

MARIA ELSA RECOBA

MASSINI 3303 (1 BLANCO)

3.10.70

Lugar de trabajo

Instituto en que estudia

Org. de masas a que pertenece

Lo presentan

Fecha

£5423

Ficha Nº
Depto.
Secc.
Circulo

Nombre

Domicilio

entre

Fecha de nacimiento Doc. Id. o C. C.

Lugar de trabajo

Instituto en que estudia

Org. de masas a que pertenece

ENTRE TOMAS DIAGO [illegible]

LICEO SUAREZ 3/10/70

25356

PABLO ALVAREZ

RAMON FERNANDEZ 279 APTO.[illegible]

ENTRE C. CORTINA Y RR. ARTIGAS

Circulo

Nombre

Domicilio

entre

Fecha de nacimiento Doc Id. o C C.

Lugar de trabajo

Instituto en que estudia

Org. de masas a que pertenece

Lo presentan

Fecha

2542 5

Ficha Nº

Depto.

Secc.

Circulo

Nombre

Domicilio

entre

25444

Ficha Nº
Depto.
Secc.
Circulo

Nombre
Domicilio
edad
Fecha de nacimiento Doc. Id. o C. C.
Lugar de trabajo
Instituto en que estudio
Org. de masas a que pertenece
Le presentan
Fecha

25430

Ficha Nº
Depto.

S/M
25445

Ficha Nº
Depto.
Secc.
Circulo

Nombre

Domicilio

entre

Fecha de nacimiento Doc. Id. ó C C

Lugar de trabajo

Instituto en que estudia

Org. de masas a que pertenece

Lo presentan

Fecha

554

CARLOS ANSELMO PADILLA

RIVERA 3570 ENTRE M. CERVANTES Y

T. GOMEZ

2/10/70

554

25446

Ficha Nº
Depto.
Secc.
Circulo

Nombre

Domicilio

entre

Fecha de nacimiento

Doc. Id. o C. C.

Lugar de trabajo

Instituto en que estudia

Org. de masas a que pertenece

Lo presentan

Fecha

25365

NORMA SUSANA DIAZ

TIBURCIO GOMEZ 1324 [illegible] RIO 4

ZALDAÑA DAGAMA

1/10/70

Fecha [illegible]

25836

RICARDO [illegible]

RAMBLA [illegible] 121 [illegible]

Y PARVADO[illegible]

25366

29954

Ficha Nº
Depto.
Secc.
Círculo

Nombre
Domicilio
entre
Fecha de nacimiento Doc. Id. o C. C.
Lugar de trabajo
Instituto en que estudia
Org. de masas a que pertenece
Lo presentan

Fecha

25367

LIRIAIGUACIA ROMERO S[illegible]

TIBURCIO GOMEZ 1307 [illegible]

Y BALDAÑA DAGAMA

1/10/70

26449

IS[illegible]

GOLF[illegible]

LICLO S[illegible]

26639

SILVIO [illegible]

BR. ATLAS 2672

I ITALIANI [illegible]

30;10/70

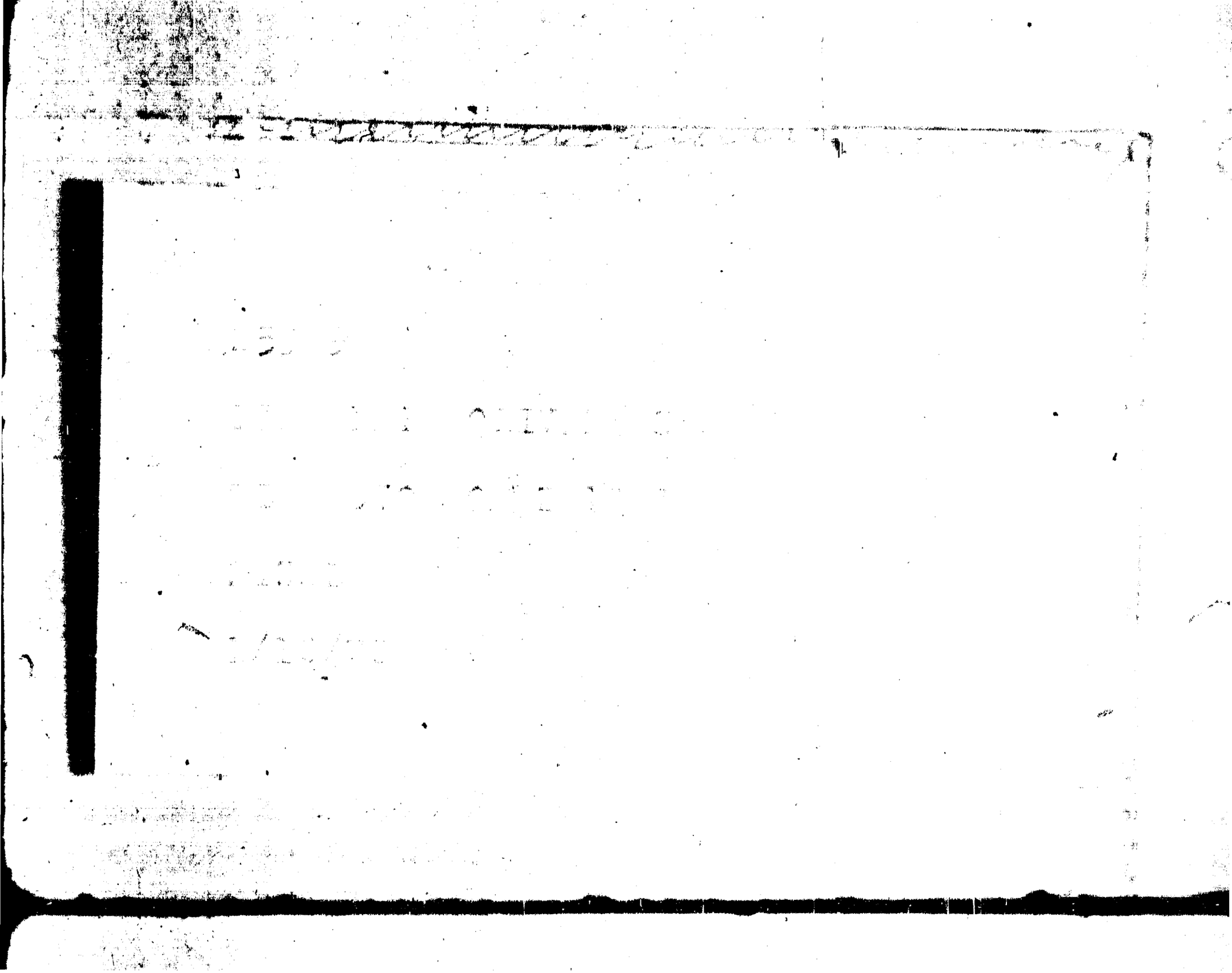

26541

DANIEL PEÑA

PROPICS 1607 AP. [illegible]

(EUCLO)

25370

ALBERTO LAZULA

RIZAL 4042 AP. 2

UTU CENTRAL

1/10/70

26648

NIGIA SALORIO SA[illegible]

BUXAREO 1315 [illegible]

ELLAURI

21/10/70

26645

25372

Ficha Nº
Depto.
Secc.
Circulo

Nombre CARLOS VIGNOL

Domicilio PEREIRA de la LUZ 12

entre LAMAS y ELLAURI

Fecha de nacimiento 23/10/57 Doc. Id. o C.C.

Lugar de trabajo

Instituto en que estudia L. SUAREZ

Org. de masas a que pertenece CESU

Lo presentan ALICIA GESTAL ISABEL [illegible]

Fecha 3/10/70

26652

Ficha Nº
Depto.
Secc.
Circulo

MARIA RO...
R. PASTORI...
RIVERA y MEND...

...nacimiento 7-5-55 Doc. Id. o C.C.

...trabajo

...n que estudia L. I...

...s a que pertenece

SILVIA FASSIO ...

Ficha 20

25179

Depto.
Secc.
Circulo

Nombre [illegible]

Domicilio [illegible]

entre [illegible]

Fecha de nacimiento 9/11/56 Doc. Id. o C. C. [illegible]

Lugar de trabajo [illegible]

Instituto en que estudia [illegible]

Org. de masas a que pertenece CES

Lo presentan [illegible]

Fecha 29/9/70

26659

M/O

LUIS GUERRA

LARRAÑAGA 1315

Lo presentan GABRIELA DUTRENIT. M. NOGUEIRA

Fecha 25/9/70

Ficha Nº

Depto.

Secc. F. ENGELS

Circulo

25386

Nombre ATALIVA ENRIQUE PLA

Domicilio CAP. VIDIELLA y M. NUÑEZ

entre 14 JULIO 1496 a/A

Fecha de nacimiento 26/11/45 Doc. Id. o C.C. 1.092023

Lugar de trabajo MOLINO PURITAS

Instituto en que estudia

Org. de masas a que pertenece

Lo presentan JUAN LASSUS - SILVANA MAGARIÑOS

PROPIOS 1563 AF. PISO 2 (

9/10/70

2003

CANELONES

LICEO SUAREZ 28/9/70

25399

MONICA FERNANDEZ

WILLIMAN 632 Y 21 DE SETIEMBRE

LICEO SUAREZ

26[illegible]8

ANDRES JOS[illegible]

SANTIAGO [illegible]IVAS [illegible]

[illegible]PLEADO [illegible]

29/9/70

Y BUSTAMANTE

IMPRENTA "LAURA" 27/9/70

25400

DANIEL NAVARRO

OBLIGADO 1292 [illegible]

26DE MARZO 1163 ENTRE GUAYAQUI Y

MASSINI

LICEO SUAREZ 28/9/70

25401

JULIO ROCRIGUEZ

JOSE LEGUIZAMON 1608

entre 4 de julio Fabrica [illegible]

Fecha de nacimiento [illegible] Doc. Id. o C. C. _____

Lugar de trabajo _____

Instituto en que estudia _____

Org. de masas a que pertenece _____

Lo [illegible] Daniel Ramón

Fecha _____

MAURICIO GARCIA

LIBERTAD 2506 ENTRE LUIS V

QUEBRACHO

LICEO SUAREZ 26/9/70

25402

SILVANA TEMESIO

26959

HUGO MARTINEZ

ENRIQUE LEGRAND [illegible]

20.10.70

25404

WALDEMAR CURILLO HERNANDEZ

TIBURCIO COMTE 1437 Y RIVERA

23/9/70

25403

22.10 70

[illegible]9

[illegible]DRO F[illegible]

AVDA. BRASIL 2742 [illegible]

9.11.70

25410

Ficha Nº
Depto.
Secc.
Circulo

VICTOR M[illegible]
NICOLAS P[illegible]
MIGUEL GRAU Y SA[illegible]

[illegible] nacimiento 30-6-51 Doc. Id. o C.C. [illegible]

[illegible] trabajo [illegible]

[illegible] en que estudio

[illegible] a que pertenece UNTMRA

[illegible] STELLA VISCARDI

Fecha 15-4-10

[illegible]

[illegible] AGOLA 2215 AIRO 4

[illegible] D.TERRA E AR/ATTIVS

21.10.70

[illegible]

[illegible]

[illegible]

25411

Ficha Nº
Depto.
Secc.
Circulo

Nombre
Domicilio
entre
Fecha de nacimiento Doc. Id. o C. C.
Lugar de trabajo
Instituto en que estudia
Org. de masas a que pertenece
Le presentan
Fecha

27010

GRACIELA DUARTINO

AVENIDA BRASIL 2709 ENTRE

CORONEL ALEGRE Y BARTOLOMÉ MITRE

21.10.70

£5423

Ficha Nº
Depto.
Secc.
Circulo

Nombre
Domicilio
entre
Fecha de nacimiento Doc. Id. o C. C.
Lugar de trabajo
Instituto en que estudia
Org. de masas a que perteneces
Lo presentan

Fecha

27344

NANCY SUSANA MONTES DE OCA

BERRO 1096 APTO.801 Piso 8

ENTRE AVDA/BRASIL Y MANTI

21.2.72

2542 5

Ficha Nº _____
Depto. _____
Secc. _____
Circulo _____

Nombre _____

Domicilio _____

entre _____

Fecha de nacimiento _____ Doc. Id. o C. C. _____

Lugar de trabajo _____

Instituto en que estudia _____

Org. de masas a que pertenece _____

Lo presenten _____

Fecha _____

24.2.71

27345

CARLOS ADOLFO LUZO

ER/ARTIGAS 490

ENTRE LUIS DE LA TORRE Y COLL

LICEO SUAREZ

21.2.71

25430

Ficha Nº
Depto.
Secc.
Circulo

Nombre
Domicilio
entre
Fecha de nacimiento
Doc. Id. o C. C.
Lugar de trabajo
Instituto en que estudia
Org. de masas a que pertenece
Lo presentan

Fecha

27347

JUAN CARLOS INSUA

NAVARRA 1891 ENTRE SANTIAGO CALLE

25404

Ficha Nº
Depto.
Secc.
Circulo

Nombre
Domicilio
entre
Fecha de nacimiento Doc. Id. o C. C.
Lugar de trabajo
Instituto en que estudia
Org. de masas a que pertenece
La presentan

Fecha

27350

LILIAN HARLET PELLN IBARRA

LIBERTAD 2632 APTO.2

ENTRE TRABAJO Y VIEJO LINCH.C

LICEO SUAREZ

27.2.71

27349

S/M
25445

Ficha Nº
Depto.
Secc.
Circulo

Nombre

Domicilio

entre

Fecha de nacimiento Doc. Id. ó C.C.

Lugar de trabajo

Instituto en que estudia

Org. de masas a que pertenece

Lo presentan

Fecha

27573

27573

Daniel DESKER

Legenda Patria 3118 fuso 1

Vazquez Ledesma 7 Terc

...cimiento 23/8/52 Doc. Id. o C.C. 1 2 R 622

...bajo

...que estudia I.U.D.E.P.

...que pertenece

5/3/71

25446

Ficha Nº
Depto.
Secc.
Circulo

Nombre
Domicilio
entre
Fecha de nacimiento
Doc. Id. o C. C.
Lugar de trabajo
Instituto en que estudia
Org. de masas a que pertenece
Lo presentan

27.664

18 y 24

Liceo 12

Beatriz Alvarez Gonzales

Rivera 2843 Apt.2

Pilamas y Alarcón (Pocitos)

Nacimiento 15/9/56 Doc. Id. o C.C. 1.3[illegible]2.339

Trabajo

En que estudio Liceo 12

Parte a que pertenece

Laura y Gustavo (Liceo 12)

Fecha 17/3/71

Instituto en que estudia

Org. de masas a que pertenece

La presentan [illegible] RIVERA [illegible]

Fecha [illegible]

25836

RICARDO JASIDAKIS

RAMBLA WILSON 181 AP. 3 [illegible]

Y PARVADOMUS

5/9/70

27792

JUA[illegible] [illegible]RIA SOSA

RO[illegible] [illegible]GRACERAS 857 [illegible]

SCOSERIA Y [illegible]R.ES[illegible] ([illegible])

9.3.71

Instituto en que estudia

Org. de masas a que pertenece

Lo presentan

Fecha

25991

Ficha Nº
Depto.
Secc.
Circulo

Nombre

Domicilio

entre

Fecha de nacimiento Doc. Id. o C. C.

Lugar de trabajo

27798

NAMIR M.PEDRAJ

MAIPU 2074 BIS [illegible]

[illegible] MAZINI Y [illegible]

10.3.71

LICEO SUAREZ 23/9/70

Ficha Nº 25954

Depto.

Secc.

Circulo

Nombre

Domicilio

Fecha de nacimiento Doc. Id. o C. C.

27797

ALFREDO SALVO

RIAL 4042 ENTRE [illegible]

15.3.71

DR. ARTIGAS 2672 ENTRE COLON Y

Y ITAPEBI LICEO SUAREZ

30/10/70

2649

ISABEL CULICCHIO

GOLFARINI 4029 Y VASARI

27798

[illegible] PENA

PROPICS 1607 AP. 303 o 307

(BUCEO) UTU C[illegible]L

30/10/70

26639

SILVIO DEBEMORRI

28281

NILDA PEREIRA

RIZAL 3728 Y CARACAS

23.10.70

IVAN CARLOS GATTO YIROLDI

TIBURCIO GOMEZ 1520 ENTRE PRESIDENTE

ORIBE Y JACINTO VERA

TEME UNIVER. DEL TRABAJO.

9/10/70

26641

28282

HORACIO MARTINEZ

PROPIOS 1611 ARTO.301

10.11.70

25648

NIGIA SALCRIO SANTOS

BUXAREO 1315 ENTRE PLACILC

ELLAURI

21/10/20

TALCAHUANO Y SANTIAGO [illegible]

23.12.70

28803

26652

Ficha Nº
Depto.
Secc.
Circulo

Doc. Id. o C. C.

ENTRE RIZAL Y SALA[illegible]

24.12.70

9/10/70

M/D

1315 ENTRE FLACIDO

28842

SILVIA ESTHER CUNEO

MANUEL PAGOLA 5262

ENTRE BERRO Y CHUCARRO (MICRO SUAREZ)

28.12 70

TROPICS 1563 Ar. PISO 2 (BUCLO)

9/10/70

26663

WILSON MANUEL BLANCA

SANTIAGO RIVAS 1628 Ar. 303

28843

JOSE LUIS CUNEO

MANUEL MAGOLA 3262

CHUCARRO

28.12.70

PROPIO 1635 AP. 206

20/9/44 Doc. Id. o C.C. 1298-104

NECTOR MARIO PORNAS

9/10/70

6664

ARIA DE LOS ANGELES BIRIND

28844

CELMIRA [illegible] FRAGOSO UI

ECHEVARRIARZA 3287 Apto.2

26668

ANDRES JOSE BERGARA

SANTIAGO RIVAS 1694 AP. 4

EMPLEADO VETERINARIA (CLINICA)

29/9/70

28850

GRACIELA RAQUEL FONSECA

SANTIAGO RIVAS 1628 A.202

13.11.70

Justo Gomez

Fecha 20/10/70

26669

SILVIA GONZALEZ M/D

JAIME ZUDANEZ 2820

LICEO SUAREZ 9/10/70

31940

Ficha Nº 3[illegible]
Depto. [illegible]
Secc. [illegible]
Círculo [illegible]

[illegible]TA CRISTINA SILV[illegible]
[illegible] Miguel Martínez 36[illegible]
[illegible]zani y Pedro Be[illegible]
[illegible]cimiento 29/Julio/1953 Doc. Id. o C.C.
[illegible] trabajo
[illegible] que estudia UTU
[illegible] a que pertenece [illegible]
SILVIA FASSIO - [illegible]
Fecha [illegible]

[illegible] pertenece

[illegible] Daniel [illegible]

Fecha 6/11/70

26815

Ficha Nº 26815

Depto. [illegible]

Secc. [illegible]

Círculo

[illegible] Miguel Angel Gomez [illegible]

[illegible] Capitan Videla [illegible]

[illegible] 24 de julio y [illegible]

[illegible] Doc. Id. o C.C.

[illegible]

28853

MARIA ELENA DA [illegible]

DIEGO LAMAS 1447 [illegible]

CAPITAN VIDELA

17.12.70

ENRIQUE LEGRAND Y RIVERA

20.10.70

26828

Ficha Nº 26828
Depto. [illegible]
Secc. [illegible]
Circulo [illegible]

Rafael Bozon
Quilio 1621 Ap. 4
[illegible] de Julio Feliciano [illegible]

28855

GLADUS [illegible]

[illegible]

HALLO

15.12.70

ALEJANDRO FERREIRA

AVDA. BRASIL 2742 ESC. LIBERTAD

9.11.70

26959

HUGO MARTINEZ

ANZANI 1996 [illegible]

FLORENCIO VARELA

23.11.70

29018

LIRIA [illegible]RO

RIZAL 3585

ENTRE [illegible]GARIÑOS C[illegible]

27008

JUAN GARCIA

JOSE LEGUIZAMON 37..

THIEBAUT

22.10 70

29130

MIGUEL ANGEL [illegible]

RAMON AMADOR [illegible]

ENTRE PROPIOS Y COLECTIVOS

30.3.71

27009

HECTOR MARTINEZ

GRAL FAGOLA 2215 APTO 4

ENTRE D.TERRA Y BR/ARTIGAS

21.10.70

29160

WALTER ORFILIO [illegible]

SANTIAGO RIVAS S/N

30.3.71

27010

GRACIELA DUARTINO

AVENIDA BRASIL 2709 ENTRE

CORONEL ALEGRE Y BARTOLITO MITRE

21.10.70

30.3.71

29161

WALTER FRANCO VILLAS[illegible]

MIGUEL MARTINEZ 3810 Y [illegible]

30.3.71

21.2.71

27344

NANCY SUSANA MONTIS DE OCA

BERRO 1096 APTO. 801 Piso 8

ENTRE AVDA/BRASIL Y MARTI

21.2.72

29163

IGNACIO SEPE

CHUCARRO 1110 [illegible]

30.3.71

29162

LEONARDO CARNAL PIRIZ

24.2.71

27345

CARLOS ADOLFO BUZO

BR/ARTIGAS 490

ENTRE LUIS DE LA TORRE Y CCLL

LICEO SUAREZ

29164

SONIA GONZALEZ

FELICIANO RODRIGUEZ [illegible]

ENTRE 14 de JULIO Y [illegible]

LIDEC 12 30.3.71

27.2.71

27347

JUAN CARLOS INSUA

NAVARRA 1891 ENTRE SANTIAGO GADEA

Y TALCAHUANO

LICEO SUAREZ 17.5.71

29772

TERESA GOMEZ

FCO.BAUCA 3544 ENTRE [illegible]

CERVANTES Y J.J.HERRERA

11.5.71

ENTRE TRABAJO Y VIEJO PANCHO

LICEO SUAREZ

27.2.71

27349

ROBERTO SOBRELDO

TERESA FERRARI

SARMIENTO 2494 ([illegible])

ENTRE B.DEL [illegible] Y [illegible]

LICEO SUAREZ [illegible]

29929

ELIZABETH LILIAN ACOSTA

26 DE MARZO 1331 A[illegible].12 [illegible]

[illegible]

Doc. Id. o C.C. 1270622

27950

LILIAN HARLET PEWEN IBARRA

LIBERTAD 2632 APTO.2

ENTRE BRITO DEL PINO Y QUIROGA

LICEO SUAREZ / 17.5.71

29930

[illegible] 1412

[illegible] Bruto (Pocitos Nuev[illegible]

[illegible] Doc. Id. C.C. 1.583.554

[illegible] 12

[illegible] (Com. Liceal)

[illegible]

13561

ROSA FLEITAS

CALLE "A" ENTRE QUEGUAY Y ZORRILLA

22.6.67

[illegible] Gonzales

[illegible] 2

[illegible] (Pocitos)

[illegible] Doc. Id. o C.C. 1.362.339

[illegible] 12

[illegible] (Llano 12)

[illegible] 17/3/71

24.6.67

BLANDENGUES 1440

13567

CELESTINO FELIX TRIAS

CURIALES 1514

14.6.67

Dat. Id. o C.C. 1.325.648

13579

ESTHER AGRATI

C.10.CORRALES 2386 APTO.6

ENTRE BLANDENGUES Y A.SOSA

26.6.67

13569

JOSE GARCIA RANCAÑO

24.6.67

27792

JUAN MARIA SOSA

ROQUE GRACERAS 857 ENTRE

SCOSERIA Y ER.ESPAÑA (POSITOS)

9.3.71

13580

ANUELA ALVAREZ BARREIRO

EMOCRACIA 2176 APTO.1 ENTRE

UEVA PALMIRA Y COCAGUAY

26.6.67

27796

NAHIR M. PEDRAJ.

MAIPU 2074 BIS APTO. 1

ENTRE MAZINI Y ACDA ITALIA

10.3.71

13581

ANTONIA ALVAREZ

DEMOCRACIA 2176 APTO.1 ENTRE JULIA E

PALMIRA Y MOCQUART

26.6.67

27797

ALFREDO SALVO

RIZAL 4042 ENTRE ALFILS Y [illegible]

15.3.71

13595

JORGE UBALDO LUIVICH BRITOS

PAYSANDU 1833 AÑO.3

30.6.67

27798

SUSANA LARROSA

MANUEL CALLAROS 4273 A.1

Liceo XXXXX Suarez

15.3.71

30.6.67

13601

VICTOR HUGO QUINTAN

OYARVIDE 3161

1.7.67

28155

GUILLARMO RODRIGUEZ

RAMON ANADOR 3246

XX 15.11.70

Retirado

13626

GRACIELA HUELMO

ARANGUREN 4645 ENTRE RAFAELA

Y BOSQUET

1.7.67

13621

10.11.70

28281

NILDA PEREIRA

RIZAL 3728 Y CARACAS

13656

STELLA [illegible]

POZOS DEL REY 1370 AÑO.3

12.7.67

MIGUEL MARTINEZ 3771

ENTRE ESTIVAO Y THIEBAUT

10.12.70

28282

HORACIO MARQUEZ

PROPIOS 1611 APTO 302

13660

DARLING M.CASAS

CERRO LARGO 1617 APTO.1

12.7.67

ALICIA MARTHA GUTIERREZ

LAS HERAS 1826 APTO.4 ENTRE

TALCAHUANO Y SANTIAGO CAPITAL

23.12.70

28803

SERGIO FELIPE GONZALEZ

12.7.67

13661

OLGA A[illegible]

POZOS DEL REY 1370 [illegible]

12.7.67

NORA ROMERO DE GALLARDI

TIBURCIO GOMEZ 1337 4pto.1

ENTRE RIZAL Y SALDAÑA DA CUBA

24.12.70

28838

13669

CARLOS ENRIQUE SANVEDRA

CELULA 3872

21.7.67

13662

RODOLFO AMORIN CASAS

28842

SILVIA ESTHER CUNEO

MANUEL PAGOLA 5262

ENTRE BERRO Y CHUCARRO (LICEO SUAREZ)

20.12 70

28840

13697

ROBERTO CLEMENTE

CONCEPCION ARENAL, 1856 Y CUATRO

22.7.67

28843

JOSE LUIS CUNEO

MANUEL ACOLA 3262 ENTRE MORO Y

CHUCARRO

29.12.70

13719

WALTER MONICO

SAN FRUCTUOSO XXXX 1769 A - APTO.2

[illegible]

26.7.67

28844

CELMIRA [redacted] FRABOSQUI

ECHEVARRIARZA 3287 Apto.2

ENTRE BUXAREO Y B BLANCO

LICEO SUAREZ 27.12.70

13720

VICTOR ALUF

9 DE ABRIL 1637 ENTRE MAGALLANES Y

GABOTO

26.7.67

28845

CARLOS JULIO FRIETO

RIVERA 3535 APTO.3

ENTRE P.ORIBE Y CERVANTES

26.12.70

25.7.07

26846

MANUEL GRAÑA

RIZAL 3585 ENTRE TOMAS GOMEZ Y

MAGARIÑOS CERVANTES

26.12.70

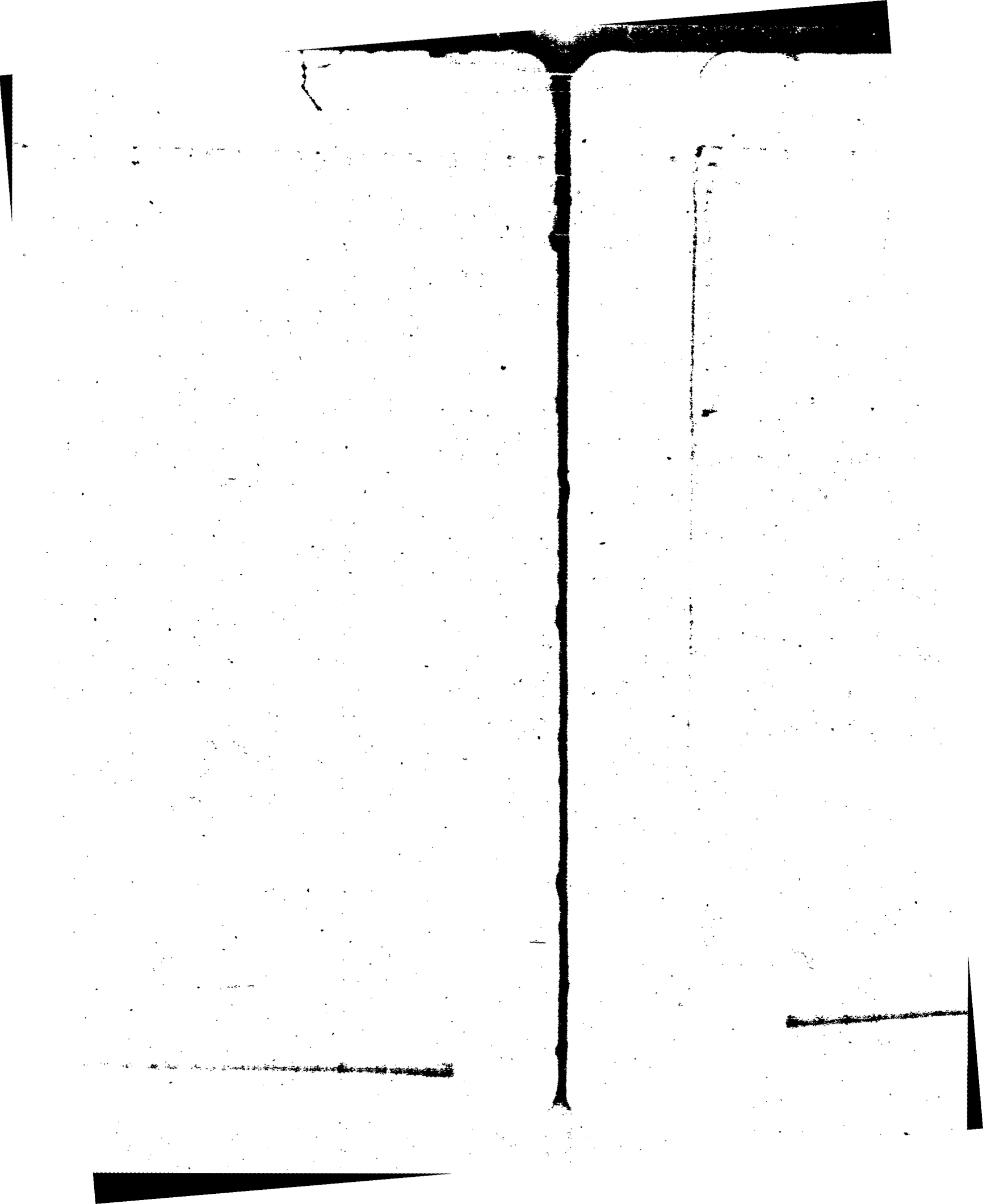

28847

RICARDO ESCUDERO

MAGARIÑOS CERVANTES 1366 Y RIZAL

26.12.70

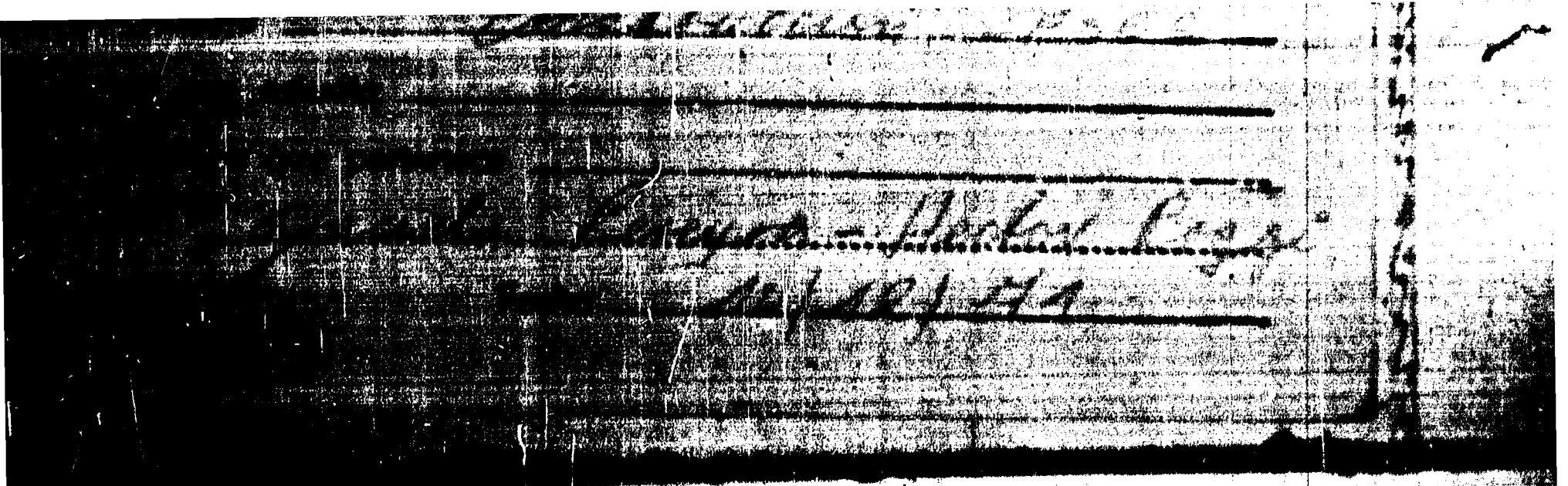

[redacted]

[redacted]

[redacted]

31940

Ficha Nº 31940
Depto. [illegible]
Secc. 15 y 24
Circulo [illegible]

[illegible] CRISTINA SILVERA PALERMO
[illegible] 3634
[illegible] y Pedro Bustamante
[illegible] 99/1460/[illegible] Doc. Id. o C.C. [illegible]

[illegible] estudio [illegible]
[illegible] que pertenece [illegible]
[illegible] FACIO - [illegible]
[illegible] 14/AGOSTO/1929

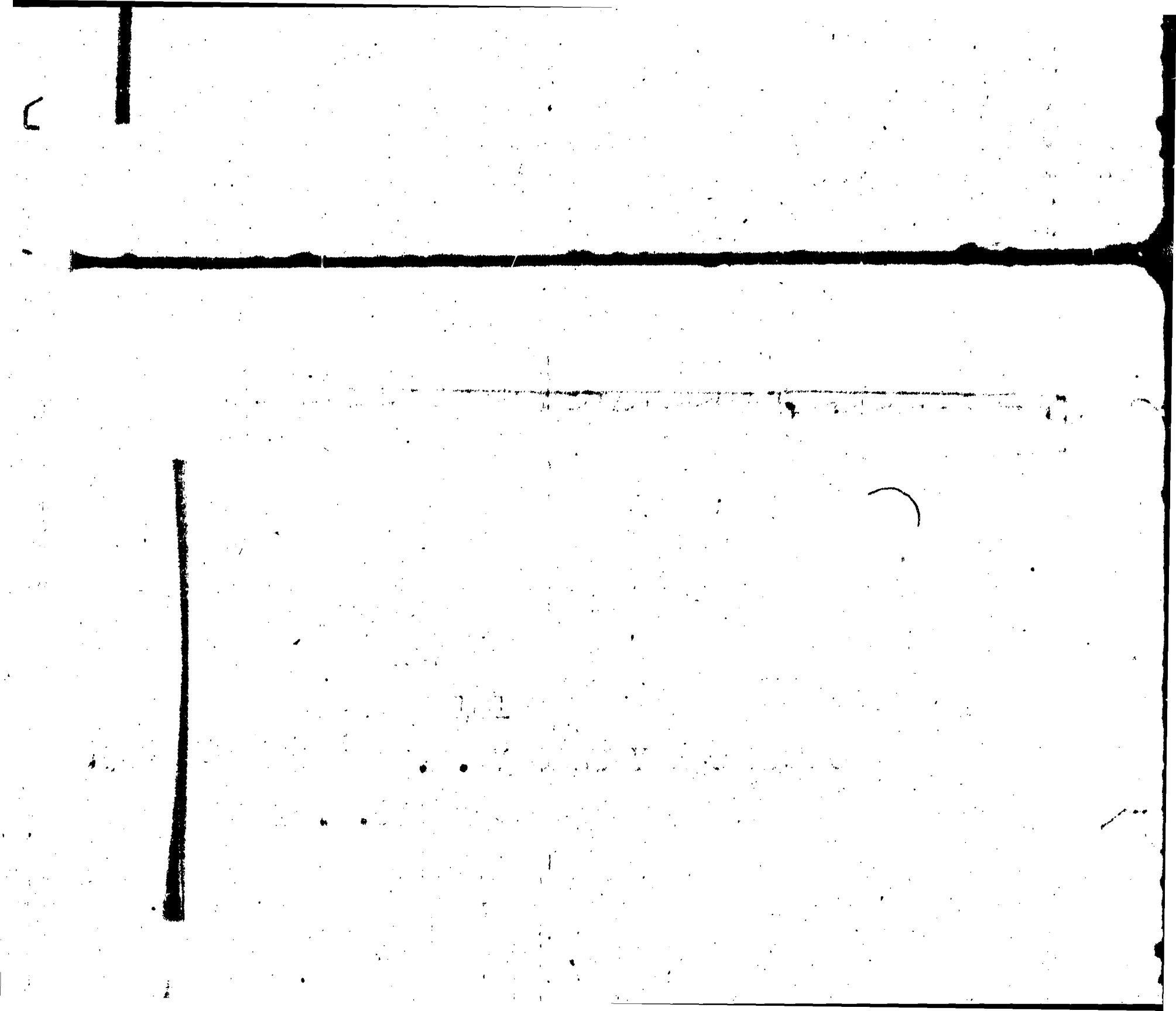

31941

Ficha Nº 31941
Depto. Lavalleja
Secc. 18 y 24
Circulo VIVIENDAS

CARLOS JORGE PELUFFO SANGUINETTI
PROPIOS 1635 Apto. 201
SANTIAGO RIVAS y RIVERA (BUCEO)
Nacimiento 28/julio/1954 Doc. Id. o C.C. 1.348.781
Lugar de trabajo
Centro en que estudia LICEO Nº 8
Gremios a que pertenece CENTRO de ESTUDIANTES
JULIO PELUFFO - JORGE LUIS
Fecha 11/Agosto/1971

[illegible]

[illegible] (Liebe I.B.C.)

[illegible]

[illegible]

[illegible] (Liebe 17)

28853

MARIA FERNANDA MILAN

DIEGO LAMAS 1447 ENTRE RIVERA Y

CAPITAN VIDELA

17.12.70

28855

GLADUS MURANO DE SILVA

LLANDI 1311 ENTRE MIGUEL PETIT C I

HAEDO

15.12.70

29018

LIRIA ROMERO

RIZAL 3585

ENTRE MAGARIÑOS CERVANTES Y [illegible]

LICEO SUAREZ 23.12.70

30.3.71

XXXXX 29020

ANTONIO DANIEL FERNANDEZ OLIVERA

ANZANI 1996 ENTRE MARRUECOS Y

FLORENCIO VARELA

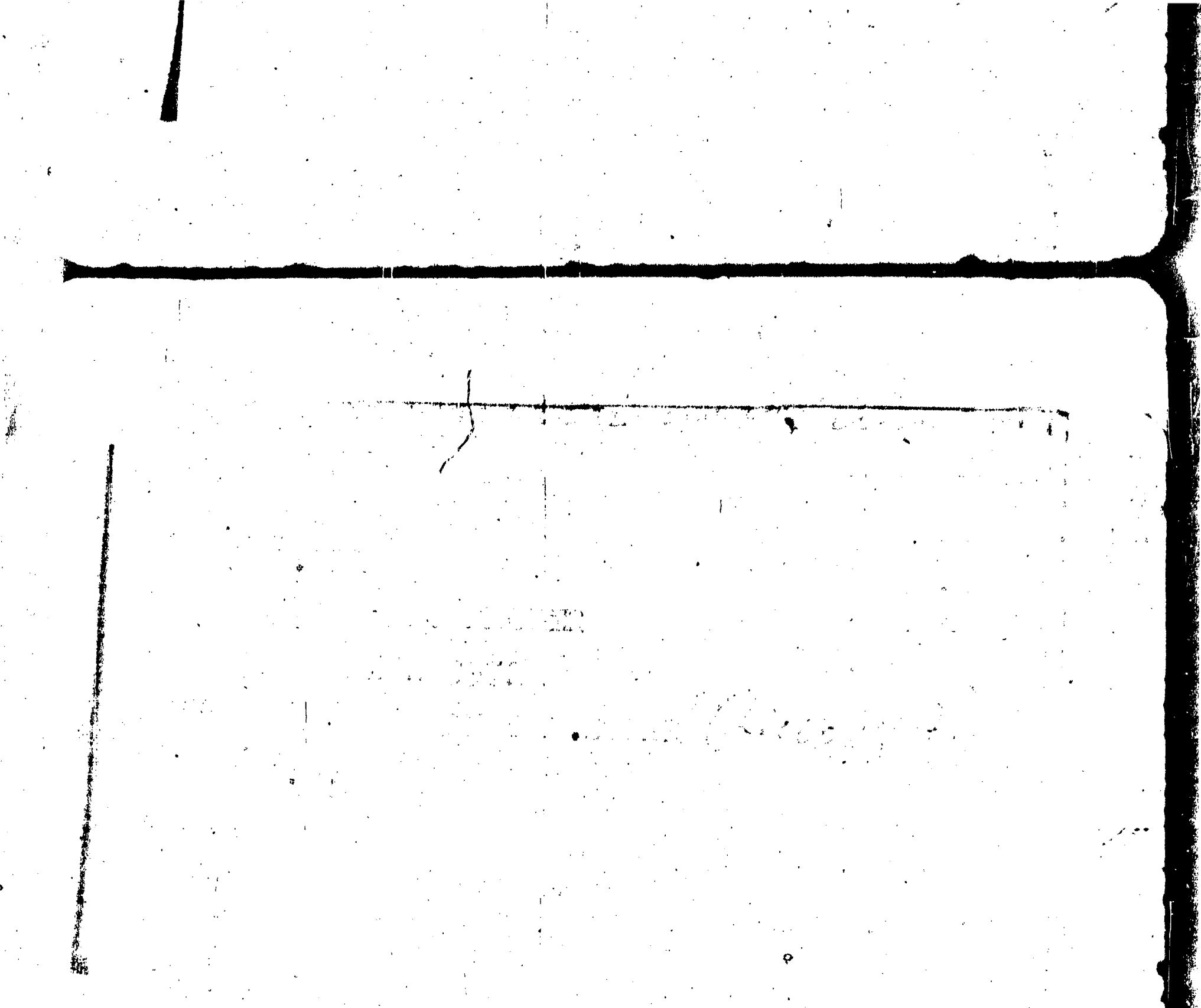

30.3.71

29130

MIGUEL ANGEL NUÑEZ

RAMON AMADOR 3862

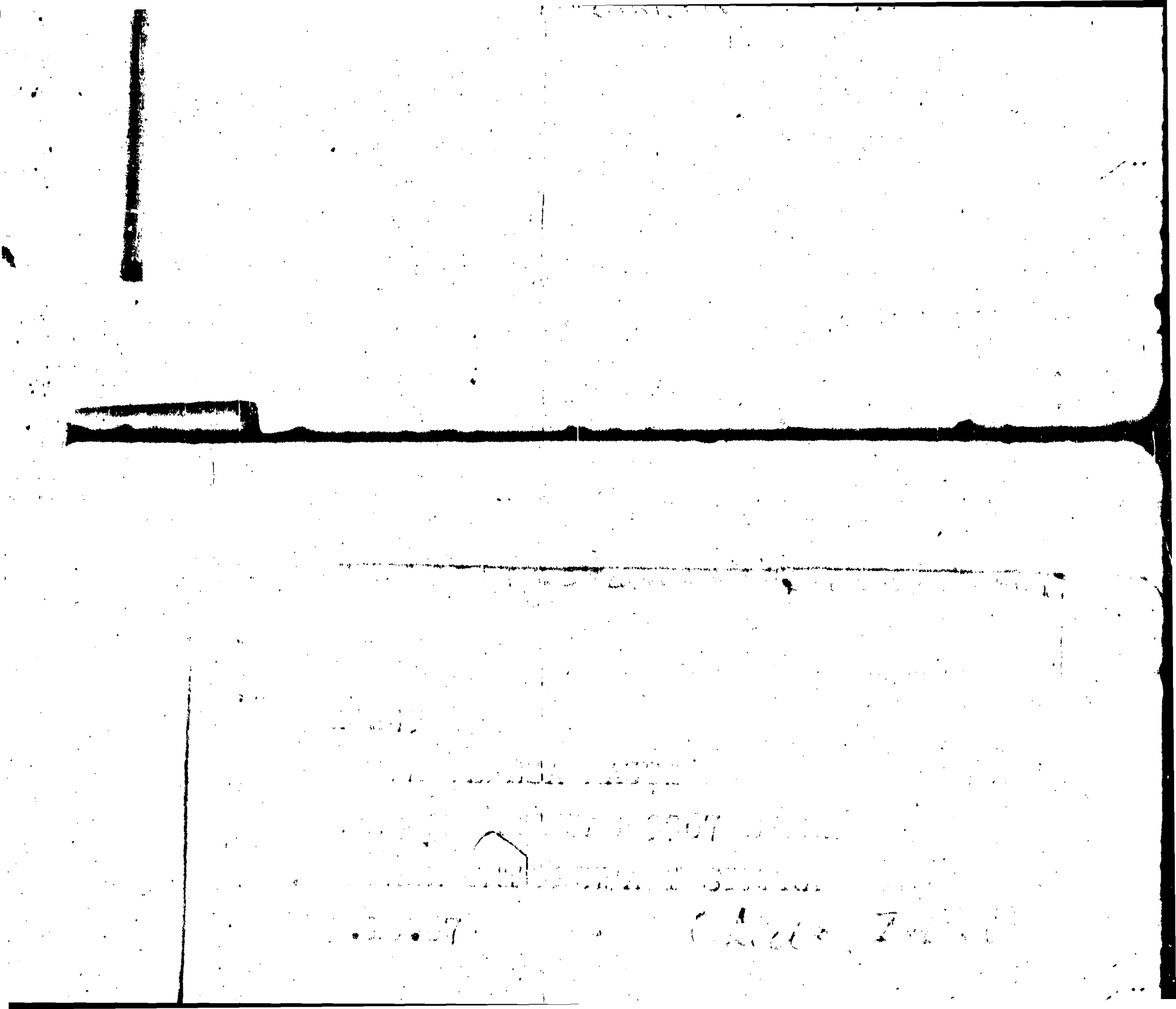

MIGUEL MARTINEZ 3810 Y ANDRES AGUIAR

30.3.71

29160

WALTER ORFILIO FERNANDEZ

LEONARDO CABRAL PIRIZ

SANTIAGO RIVAS 1624 APTO.3 y otros

30.3.71

29161

WALTER FRANCO VILLASANTE

29163

IGANCIO SERE

CHUCARRO 1110 Y MASCINI

30.3.71

29163

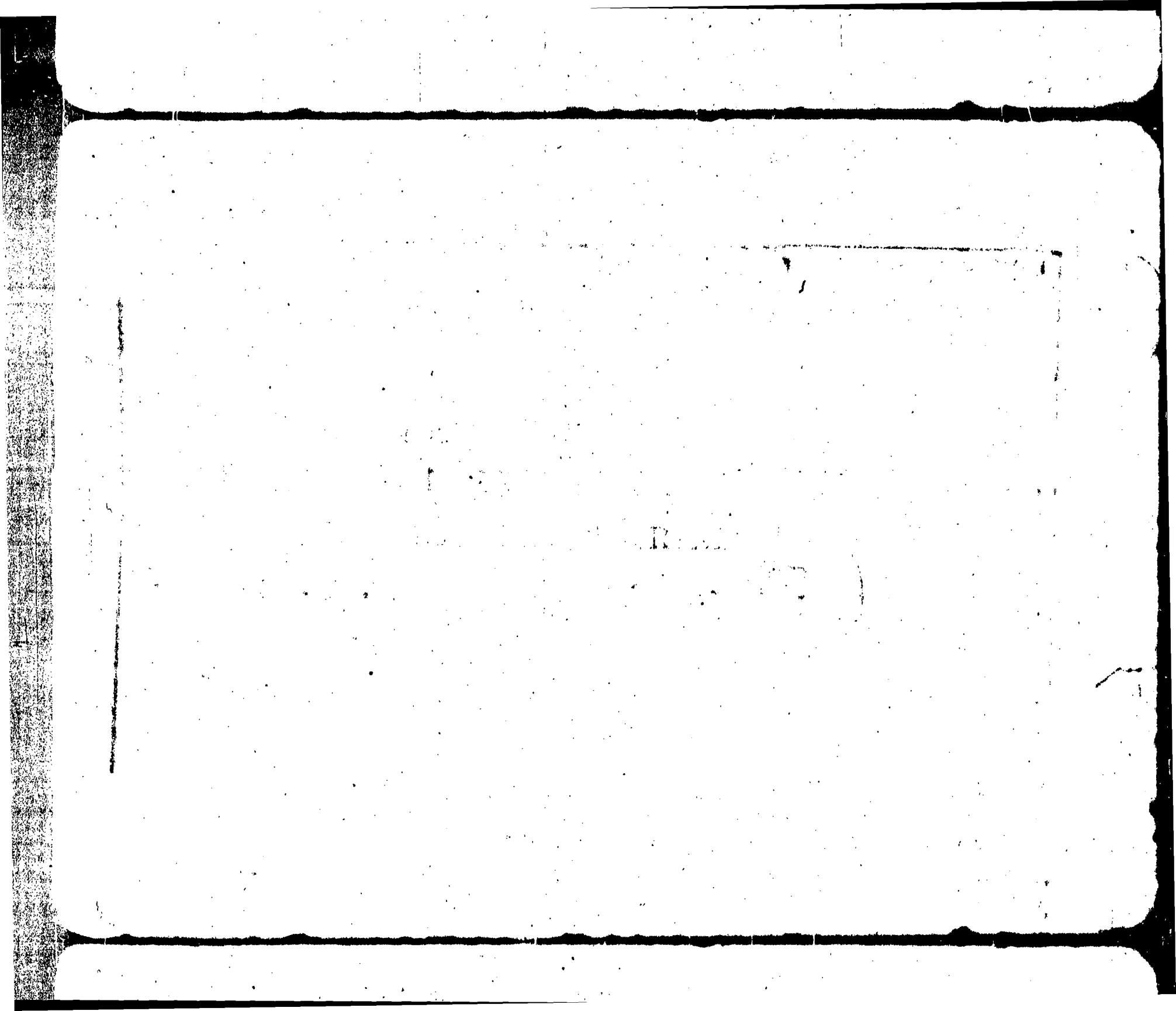

29164

SONIA GONZALEZ

FELICIANO RODRIGUEZ 3121 APTO. 4

ENTRE 14 de JULIO Y 2 DE MAYO

LIBRO 12 30.3.71

29772

TERESA GOMEZ

FCO.BAUZA 3544 "A" ENTRE MAGARIÑOS

CERVANTES Y J.J.HERRERA

11.5.71

[illegible] Y 2520

[illegible]

7.12.67

[illegible]

14670

[illegible]

[illegible]

[illegible]

29929

ELIZABETH LILIAN ACOSTA

26 DE MARZO 1331 APTO.12 POCITOS

ENTRE BARREIRO Y PAGOLA

LICEO SUAREZ 17.5.71

14.932

29930

TERESA FERRARI

SARMIENTO 2494 (POCITOS)

ENTRE B.DEL PINO Y ODRIOZOLA

LICEO SUAREZ 17.5.71

Fecha 27/1/71 -

31375

ZULMA SARAVIA ORTIZ

AVDA. BRASIL 2909 APTO. 10 ENTRE ELLAURI

Y 28 DE MARZO

25.2.71

31413

Ficha Nº 31413 -
Depto. MOEO
Secc. 18924 -
Circulo SUAREZ -

Nombre LILIAN Esther GONZALES MOSCATO -

Domicilio LARRAÑAGA 1042 apto 206.

entre LA RAMBLA Y ANTONIO D. COSTA.

Fecha de nacimiento 22/1/56 Doc. Id. o C.C. 1.147.446

Lugar de trabajo

Instituto en que estudia SUAREZ "7" 4º AÑO E

Org. de masas a que pertenece

Lo presentan ALICIA GESTAL LANZA

31538

ALVARO ABBIATI GERMAN

EDUARDO ACEVEDO 807 APTO 7 ENTRE MOLIER

Y L.PIERA (PARQUE RODO)

DIEGO SUAREZ 22.7.71

31.7.71.

31600

JENNY GRACIELA SPOSITO VITALI

MANUEL HAEDO 3096 ENTRE

15 DE JULIO Y MAC HEACHEN

LICEO 12 31.7.71

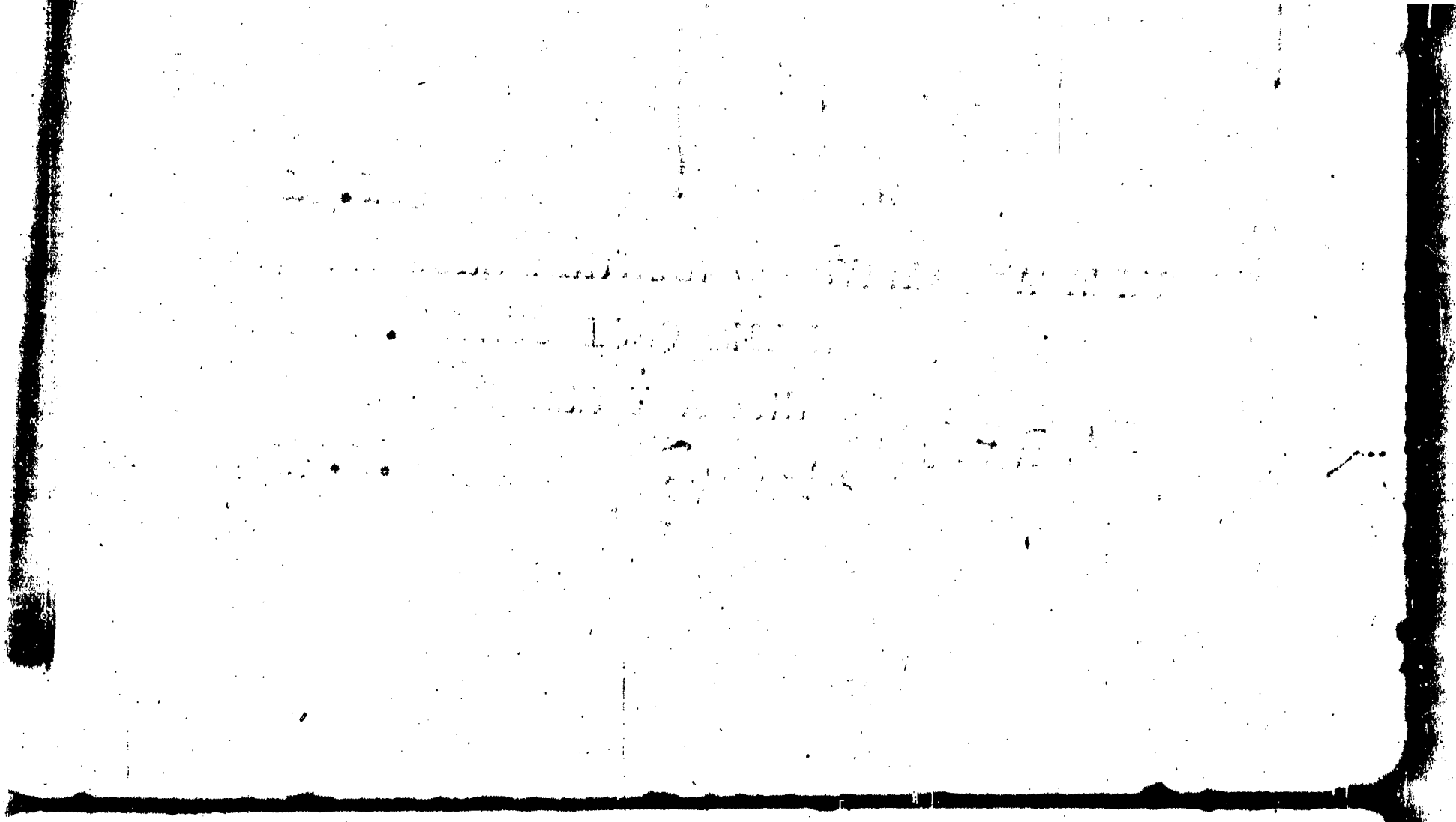

ENTRE 21 DE SETIEMBRE Y ACEVEDO DIAZ

IPOLL (SALTO) 31.7.71

31601

LUIS SERGIO SARMORIA LARRABAL

PEDRO CAMPBELL 1466 APTO.1

ENTRE [illegible]

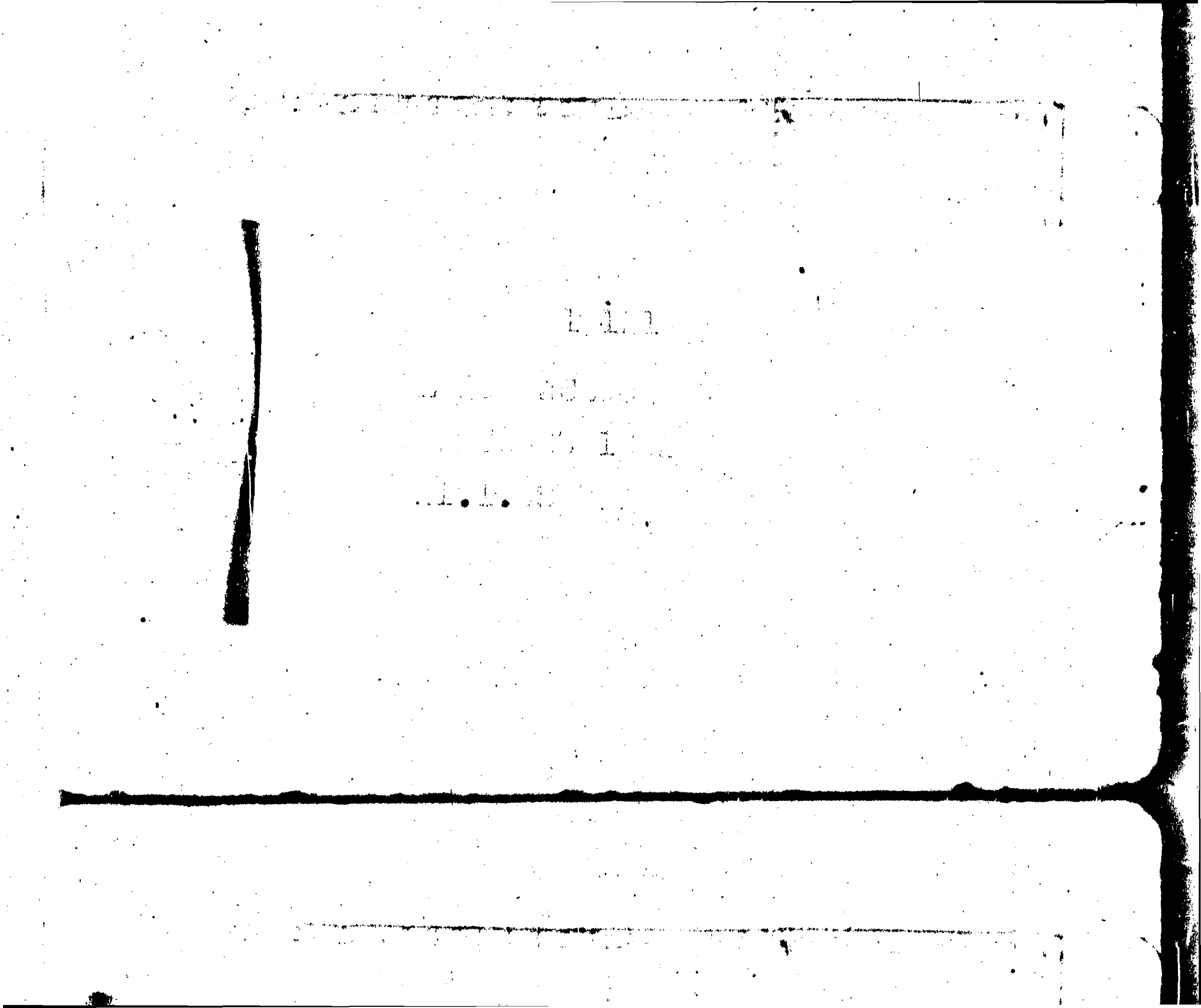

WILLIAM 577 ENTRE 21 DE SEPTIEMBRE Y

GREGORIO SUAREZ (PUNTA GARDETAS)

4.8.71

31606 31606 - 31606

VICTOR GUSTAVO [illegible]

Br/ ESTELA 2282 APTO 2

FRANCISCO BAUZA 3357 APTO.1 ENTRE

DUILIO Y PROV. VASCONGADAS (V.DOLORES)

5.8.71

31668

ENRIQUE NAPOL PINTOS

Círculo [illegible]

Nombre Mario César Blumell [illegible]

Domicilio Leopardi 1692 - Buceo -

entre Nancy

Fecha de nacimiento 9.10.56 Doc. Id. o C.C. 1.413.694

Lugar de trabajo —

Instituto en que estudio [illegible]

Grupo de masas a que pertenece CESU

[illegible] Laura Lucas

Fecha 11.9.71

31703

[illegible]

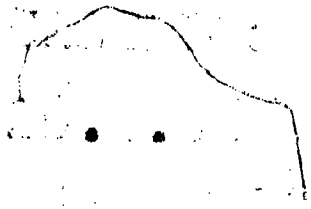

Depto. [illegible]
Secc. [illegible]
Círculo [illegible]

Nombre Marisa Zost [illegible]

Domicilio Plácido Ellauri [illegible]

entre Buxareo - Osorio [illegible]

Fecha de nacimiento 12 años Doc. Id. o C.C. [illegible]

Lugar de trabajo

Instituto en que estudia [illegible]

Org. de masas a que pertenece CESU

Lo presentan Eduardo Figueroa [illegible]

Fecha 11 [illegible]

31931

Ficha Nº 31931
Depto. [illegible]

15283

[illegible]

[illegible] 1[illegible]

7.2.68 [illegible]

15271

31935

Ficha Nº 31935
Depto. [illegible]
Secc. [illegible]
Círculo [illegible]

Nombre Ernesto Eduardo [illegible]

Domicilio Br. Batlle y Ordóñez [illegible]

entre Sgo. [illegible]

Fecha de nacimiento 11.8.54 Doc. Id. o C.C. [illegible]

Lugar de trabajo —

Instituto en que estudia Liceo [illegible]

Org. de masas a que pertenece [illegible]

Lo presentan [illegible]

Fecha 11.8.71

[illegible]

Ficha Nº

31939

MABEL MARIA CERDEÑA MARTINEZ

S.RIVAS 1672 APTO.101

NOCTURNO Nº 21 11.P.71

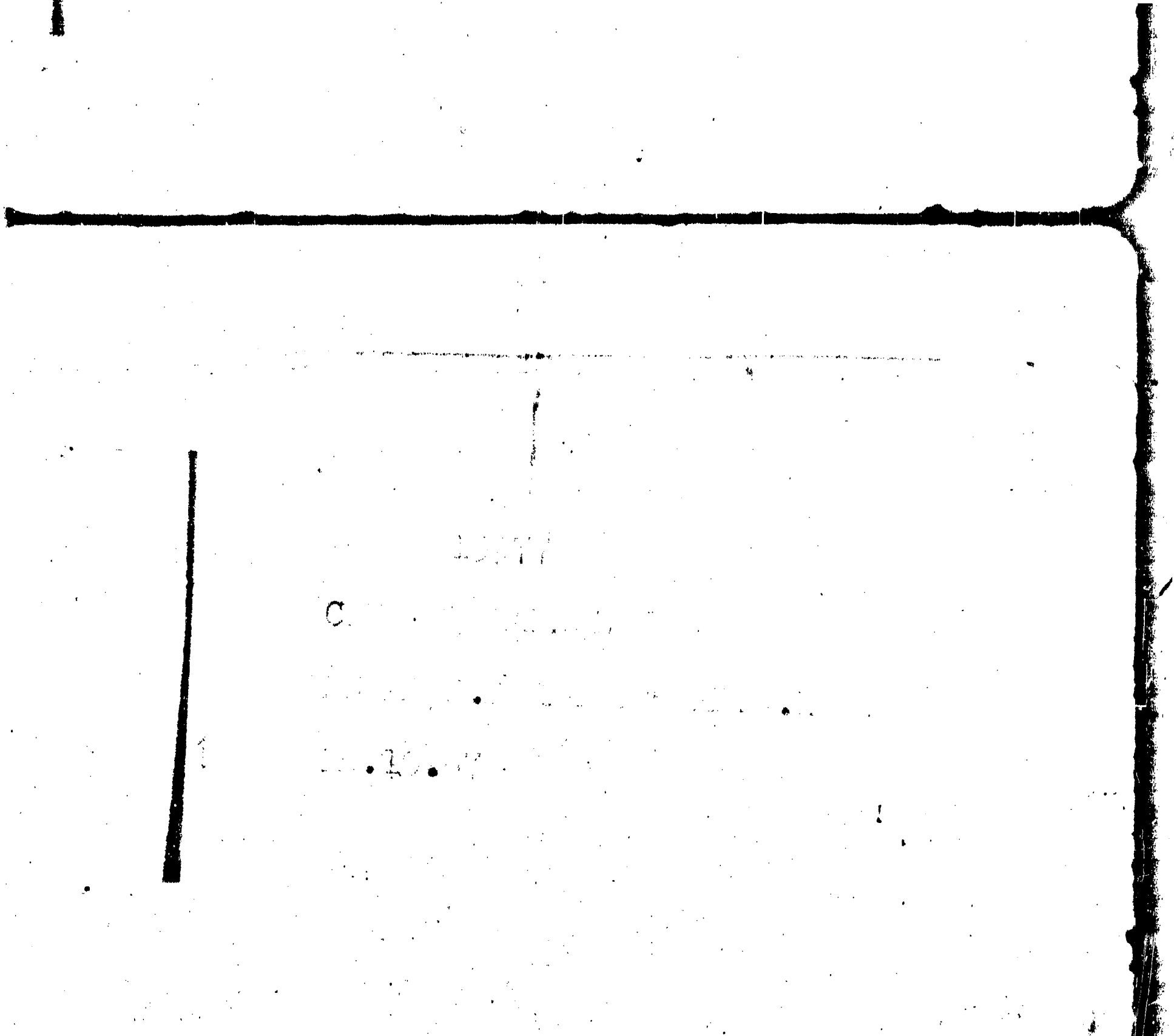

32064

JUAN CARLOS RODRIGUEZ [illegible]

RAMOS 4554 ENTRE PROPIOS Y COMERCIO

12.8.71

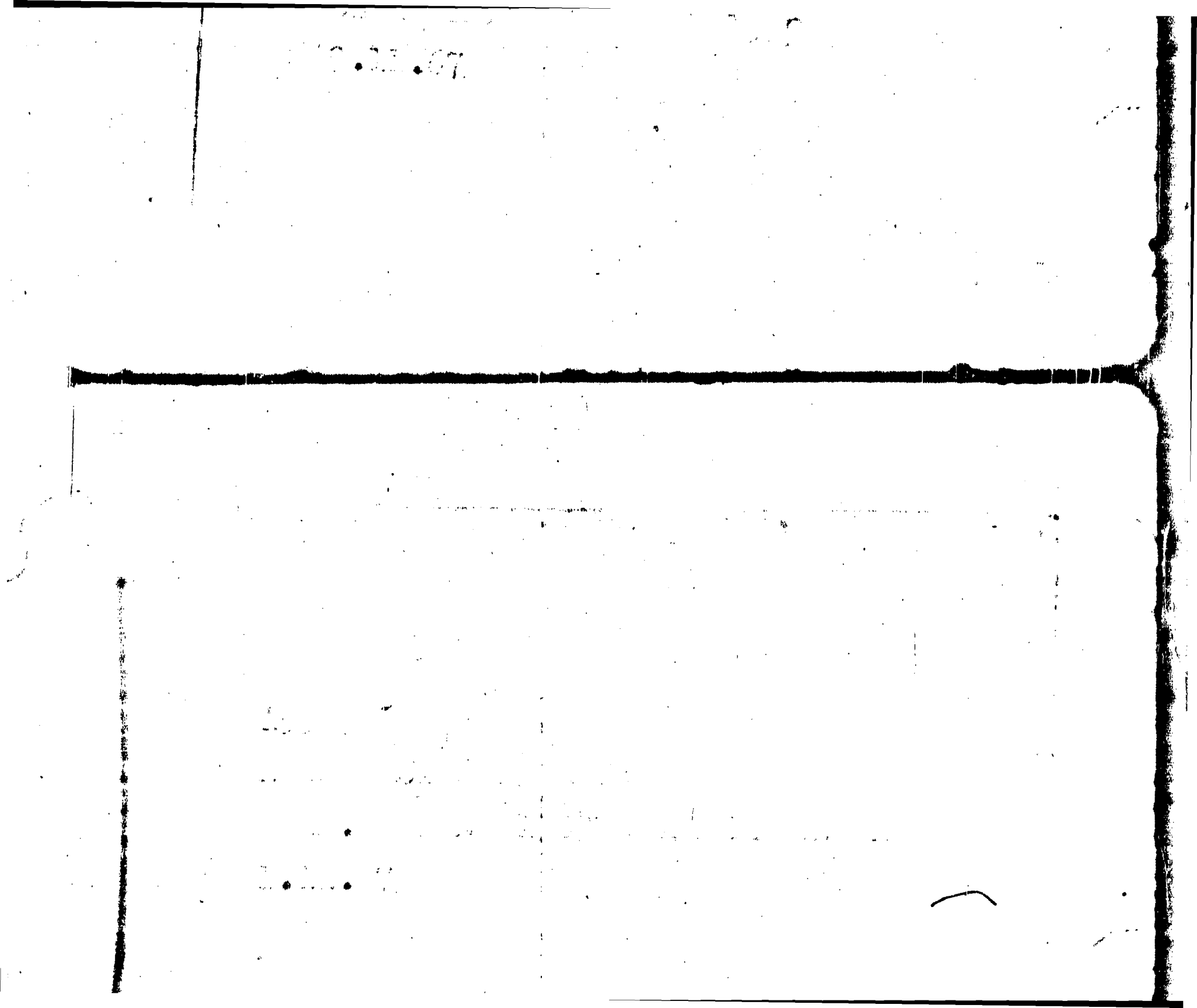

32091

Ficha Nº
Depto.
Secc.
Circulo

Nombre ANAHI DE OLARTE [illegible]

Domicilio MASSINI 3282

Entre BERRO Y 26 MARZO

Fecha de nacimiento 2 SET 1958 Doc. Id. o C.C. [illegible]

Lugar de trabajo —

Instituto en que estudia SUAREZ

Cap. de mesas a que pertenece —

La presentan MIRIAM RODRIGUEZ

Fecha 17 AGO 1971

11.11.67

32094

JUAN CARLOS PARES

FRANCISCO AGUILAR 836

ENTRE SCOSERIA Y ZUDAÑEZ (POCITOS)

LICEO SUARES 17.8.71

32095

MARIA JESUS ARBIZA DIAZ

SOCA 1275 APTO.602

ENTRE CANELONES Y BARTOLITO LIBRE

17.8.71

32096

CARLOS JOSE ROGOWSKI MOREIRA

TRABAJO 2772 APTO.3 (POCITOS)

ENTRE LIBERTAD Y LUIS DE LA TORRE

LICEO SUAREZ 17.8.71

17746

[illegible]

[illegible] 1399 [illegible]

[illegible]

26.3.60

32097

RAUL MARCELO TOST VIGIL

PLACIDO ELIAURI 3279 APTO.6

ENTRE BUXAREO Y OSORIO

LICEO SUAREZ 17.8.71

LICEO PODO 16.8.71

32170

PEDRO NESTOR POLASTRI

PROPIOS 1693 APTO.304

ENTRE SANTIAGO RIVAS Y [illegible] (DUCEO)

16.8.71

[illegible] trabajo

[illegible] en que estudia

[illegible] a que pertenece

Lo presentan Julio Peluffo - Roberto Tomas -

Fecha 31 8 71

32171

CLARA MARIA DENIS CONDE

SANTIAGO RIVAS 1574 APTO.2

ENTRE TIEBAUT Y JOSE P.VARELA

Fecha de nacimiento 21-4-55 Doc. Id. o C.C. [illegible]

Lugar de trabajo

Instituto en que estudia UTA - 2do año

Org. de masas a que pertenece

La presentan Jorge Gómez

Fecha 31.8.71

32536

Ficha Nº [illegible]

Depto. [illegible]

Secc. [illegible]

Círculo [illegible]

Nombre CRISTINA PUGLIA HERNANDEZ

Domicilio Propios 1693 Apto 303

Entre Sgo Rivas ([illegible])

Fecha de nacimiento 10-7-56

Entre RIVERA Y BAUZÁ (BUCEO)

Fecha de nacimiento 1-3-51 Doc. Id. o C.C. 1.284.755

Lugar de trabajo DESOCUPADO

Instituto en que estudia

Org. de masas a que pertenece

Lo presentan JORGE LUZ

Fecha 31.8.76

32537

Ficha Nº 32537

Depto. [illegible]

Secc. [illegible]

Circulo [illegible]

Nombre Julio Lemos Palombo

Domicilio JAIME ZUDAÑEZ 2524

15723

[illegible] Cesar Polastri García

[illegible] Brar. Propios 1693 Apto 304

Buelo

[illegible] nacimiento 27-11-56 Doc. Id. o C.C. 1.459.[illegible]

[illegible] trabajo

[illegible] que estudia Leme - 1º J.

[illegible] a que pertenece

Ana Ma. Salazar (18)

Fecha 31.8.71

32538

Ficha Nº 32538

Depto. [illegible]

Secc. 18 [illegible]

Círculo [illegible]

Nombre Julio Cesar Lozardo -

DOMINGO ARAMBURU Y BEA DENGUES

30.4.68 (Vitivi Nanales)

32541

Depto.
Secc. 18 y 21
Circulo

Nombre ANA MARIA SALAZAR MARTINEZ

Domicilio SANTIAGO RIVAS 1628 - Apto 101

Buceo

Fecha de nacimiento 23-11-57 Doc. Id. o C.C. 1.593.912

Lugar de trabajo

Escuela en que estudia LICEO Nº 5 - 1º año -

Lugar de masas a que pertenece CEJU -

Nombre SYLVIA FAVIO - ANA CRISTINA PUGLIA -

Fecha 31.8.71

32540

Ficha Nº 32540
Depto. Melo
Secc. 18 y 21

15831

SUSANA PRIDGUE

FIGUEROA 2121 Y COLOMBIA

27.5.68

15771

X WALDEMAR MEDINA NESONES

32543

Ficha Nº [illegible]
Depto. [illegible]
Secc. [illegible]
Circulo

Nombre WASHINGTON JUSTO [illegible]

Domicilio 4 de julio 3347 [illegible]

entre Durlio y DOLORES [illegible]

Fecha de nacimiento 25-12-47 Doc. Id. o C.C. [illegible]

Lugar de trabajo FARMACIA

Instituto en que estudia

Org. de masas a que pertenece

Lo presentan Raul Facio

Fecha 31 8

Ficha Nº 32541

15902

JORGE CESAR CUBA RODRIGUEZ

PALMA 1320 APTO.5 ENTRE

F.ACULA DE FIGUEROA Y ESTRECHO

24/5/68 (Lic. Noct 21)

32546

Ficha Nº 32546
Depto. MDEO
Secc. 18 y 24
Círculo SUAREZ

Nombre BLANCA ESTELA GONZALEZ COLL

Domicilio LACIO 3798

entre LOCARNO Y BERGAMO

Fecha de nacimiento 21-8-56 Doc. Id. o C.C. 1.436.519

Lugar de trabajo

Instituto en que estudia LICEO SUAREZ (3º año)

Org. de masas a que pertenece

Lo presentan EDUARDO FIGUEROA

Fecha 31 8 71

15903

MIGUEL ANGEL TORRES

CHUBUT 1989 Y GRAL. FLORES

21.5.67 (Liceo 17)

32548

Ficha Nº [illegible]
Depto. [illegible]
Secc. [illegible]
Circuló [illegible]

Nombre RAFAEL LIORI BRESQUE

Domicilio 26 de MARZO 3290

Entre DIORO Y BURAREU

Fecha de nacimiento 24-9-57 Doc. Id. o C.C. [illegible]

Lugar de trabajo

Instituto en que estudia SUAREZ - [illegible]

Cita de masas a que pertenece

Lo presentan Eduardo [illegible]

Fecha 31 3 71

15937

BOLSA DE FRANCOS

LA PAZ 1498 ENTRE P.ALTA Y TACUAREMBO

30.5.68

32667

DANIEL BELL PACIELO

RAMON ANADON 3969 [illegible]

COMERCIO

11.9.71

AQUILO MORALES RUBEN WASHINGTON
CARLOS MARTINEZ 1212 ENTRE CALERA
DE LAS HUERFANAS Y L.OLIVERA
10.6.68 (Esc. Industrial A. Secol

15944

RODRIGUEZ BOTELLO ENRIQUE W.

33069

RUBEN MILTON RICOBALDI BURGA

COMODORO COE 3497 bis ENTRE

W.BELTRAN Y CHACABUCHO(POCITOS)

22.9.71

16088

CLARA A. PINOS DE SAN MARTIN

FRAGA 2195 Y SAN MARTIN GARCIA

23.6.66

33103

GRACIELA ASIAIN VIGIL

MIGUEL BARREIRO 3126 PISO 2 APTO.11

ENTRE ACHORAS Y 26 DE MARZO

TRAB:BIBLIOTECA NACIONAL(DEPARTAMENTO

DE DOCUMENTACION)

22.9.71

16090

DELBUONO LUIS ALBERTO

CALLE Nº 5

EAQ.CLEMENCEAU

24,6,68 (Esc Comercio "Sierra")

33104

CARLOS DANTON MARTINEZ DIENDEZ

PLACIDO ELIAURI 3393 ENTRE

JULIO CESAR Y PEREIRA DE LA LUZ

22.9.71

16119

JORGE DANTE FERRE DOMAT

SAN FRUCTUOSO 1325 ENTRE ARAYUBA Y XXXXX

ARROYO GRANDE (Lado 17)

26.6.68

33109

JANET COZUJOVICH GORDON

ROQUE GRACERAS 838 ENTRE

J. ZUDAÑEZ Y SCOSERIA

LICEO SUAREZ 22.9.71

22.7.68

(Liceo Alvarado)

16139

ANICETO COUTO MIRABALLES

CEDAL 1773 APTO.2 ENTRE

MARCELINO SOSA Y GRAL. FLORES

2.7.68

33110

MARIO ALFREDO LAGOMARSINO CORTES

BUXAREO 1167 ENTRE 26 DE MARZO

Y ECHEVARRIARCA

LICEO SUAREZ 22.2.71

16208

CARLOS BRITOS

PANTALEON ARTIGAS 3684 APTO.4 ENTRE

MAXIMO GOMEZ (Liceo Miranda)

23.7.68

TOMA

16205

22.9.71

33114

ADRIANA CONTI SEIIO

FRANCISCO MUÑOZ 3068 APTO.2 ENTRE

LORENZO PEREZ Y PAGOLA

22.9.71

16211

JOSE REY

MILMAN 2584 ENTRE GUADALUPE Y ARAMBURU

24.7.68

(Sicco Miranda)

ENTRE BUXAREO Y PAGOLA (PUNTOS)

NOCTURNO1 22.9.71

33117

VILMA PEREIRA DE LOS SANTOS

SOLANO ANTUÑA 2671

ENTRE ELIAURI Y LUIS DE LA TORRE

16212

HORACIO IZAURRALDE DORREGO

PROPIOS 3923 APTO.1

ENTRE CRIOLLOS Y CARABELAS

25.7.68 (Licio Amanda)

26 DE MARZO 3268 ALTO.3

ENTRE BUXAREO Y OSORIO

24.9.71

33121

ALBERTO EDUARDO VERA

JUAN BENITO BIANCO 1293 ALTO.301

24.9.68

16216

CARLOS ENRIQUE PELLEJERO

COLORADO 1719 APTO.2

27.7.68 (Liceo 17)

[illegible]

LUIS LAMAS 3463 ENTRE [illegible]

Y LARRAÑAGA.

25:9.71

3 3 1 8 9

MARIO ALBERTO MALATES RODRIGUEZ

16.352

DOS SANTOS MARY ANTONIA

LA PAZ 1423 ENTRE MEDANOS Y TACUARIBO

16.7.68

16238

P3232

WALTER DANIEL CARREIRAS SILVA

BUXAREO 1132 APTO.4

ENTRE 26 DE MARCO Y ECHEVARRIARRA

25.9.71

33231

16501

GUALBERTO GONZALEZ

QUITO 1617 ENTRE

BATOVI Y CARLOS BACIGALUPI

13.9.68

VICTOR HUGO COLMAN HACHIN

BR. JOSE BATTLE Y ORDOÑEZ 1003

ENTRE S.RIVAS Y MENTANA

TRAB:ANTISDNIT (SUICA)

25.9.71

33233

CESAR RAUL PEREZ CALVACA

16502

ALONSO PORTA MARIA DEL ROSARIO

QUITO 1621 ENTRE

BATOVI Y CARLOS BACIGALUPI

13.8.68

MARIA VICTORIA GOIEZ SEMIER

JOSE BATLLE Y ORDOÑEZ 1693 APTO.002

ENTRE SANTIAGO RIVAS Y LEITAM

LICEO SUAREZ 25.9.71

33236

CARLOS ROXLO 1621 APTO.1
ENTRE PAYSANDU Y CERRO LARGO
19.8.68

16511
NOEMI CARBALLO

LIMA 1332 APTO.13 ENTRE AGRACIADA Y

YAGUARON
16.10.68

33239

GALEANO GARCIA REINA

26 DE MARZO 3206 APTO.201

ENTRE BUXAREO Y LA GACETA

25.9.71

16561

WILSON FERRA

PAYSANDU 1516 ENTRE T.NARVAJA Y GABOTO

22.8.68

ENCUADRE

TOMA

16529

33240

PABLO RODRIGUEZ &PARICIO

CAIROLI 1981 &PTO.1

ENTRE REPUBLICA DEL SALVADOR Y CHICOR

BARRIO ITALIANO

25.9.71

16568

LUIS ROBERTO FERREIRA

LAS AROMAS 4378 ENTRE LAS VIOLETAS

Y CORONEL RAIZ

23.8.68

33241

MARIO CESAR MALDONADO SAIEB

CAIROLI 1959

ENTRE REPUBLICA DEL SALVADOR Y CAVOUR

28.9.71

18017

JACK SARA COSTA

RAPAS 2185 EITEL COLOMBIA Y COLOMBIA

8.11.68

33242

HUGO MARIO SOSA ORTEGUI

MAGARIÑOS SERVANTES 1442

ENTRE PRESIDENTE CRIBE Y RIVERA

LICEO 12 25.9.71

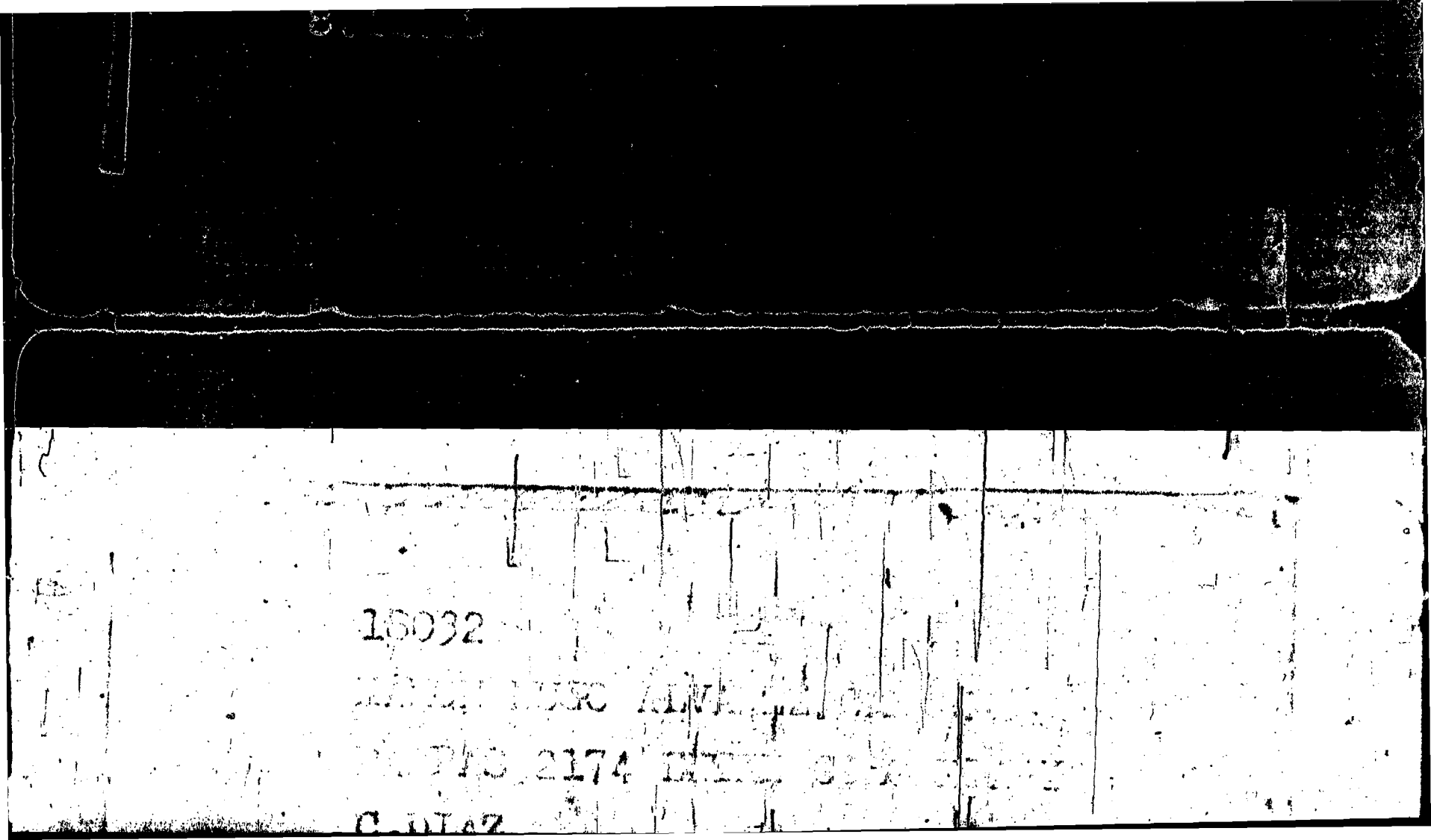

33243

MAGDALENA JOSEFINA FUGIDA DE MENDEZ

J.BAELLE Y ORDOÑEZ 1693 APTO.303

ENTRE SANTIAGO RIVAS Y LEMPA

25.9.71

18087

[illegible] LUIS GARCIA

[illegible]GUAY 1569 DEL AÑO.1 ENTRE

[illegible] Y ROXLO

12.11.68

Fecha [illegible]

33244

[illegible] DEL ROSARIO [illegible]

RIVERA 3477 APTO.10

ENTRE LARRAÑAGA Y [illegible]

[illegible] 25.9.71

18088

YERNO MIGUEL ANGEL

URUGUAY XXXXX 1559 BIS

12.11.68

(Dido Miranda)

Cap. de mesas a que pertenece

Lo presentan LEONEL DE PINO

Fecha [illegible]

33250

Ficha Nº

Depto.

Secc.

Círculo

[illegible] STELLA GARCIA [illegible]

[illegible] 21 SETIEMBRE [illegible]

[illegible] ELLAURI Y BERR[illegible]

Fecha de nacimiento 12 NOV 1944 Doc. Id. o C.C.

Lugar de trabajo DOMESTICA

[illegible] en que estudio

Cap. de mesas a que pertenece

[illegible]

12.11.68

[illegible] 18101

CA[illegible] [illegible] LA[illegible]

[illegible] 1760 [illegible].1 [illegible]

Y T.NARVAJA

12.11.68

EST: INGENIERIA 29.9.71

33251

Ficha Nº
Depto.
Secc.
Circulo

Nombre EDUARDO CAFFERA [illegible]

Domicilio ACHIRAS 1440

entre LORENZO PEREZ Y [illegible]

Fecha de nacimiento 8/6/54 Doc. Id. o C.C.

Lugar de trabajo

[illegible] en que estudia

ENTRE 26 DE MARZO Y ECHEVARRIETA

29.9.71

33407

LEOPOLDO JOSE [illegible]

SALVADORES 2581 [illegible]

AIVANI 1716 ENTRE

RAMON AMADOR Y [illegible]

29.9.71

[redacted]

33408

OMAR ROBERTO PERU[illegible]

BUKAREO 1174 APTO 2

MIGUEL ELBIO CUADRO

RAMON ANADOR 3668 APTO.2

ENTRE BUSTAMANTE Y ANCANI (B.VISTA NORTE)

29.9.71

33409

33479

CARLOS HEBER RIVERO

PLACIDO ELIAURI 3385 LICEO.1 ENTRE [illegible]

CESAR Y PEREIRA DE LA LUZ

LICEO 12 · 30.9.71

33410

[illegible]154

[illegible] NOGUEIRA

[illegible] 3451 APT[illegible]

[illegible]

[illegible].11.68

33481

BEATRIZ CAVALLOTTI

JOAQUIN NUÑEZ 2710 ENTRE [illegible]

TORRE Y COLLA

EST:CRANDON 30/0771

33598

SERGIO WALTER CESARINO

SANTIAGO RIVAS 1584 ADIC. 302

Y JOSE PEDRO VAREIA

30.9.71

[illegible]

[illegible]

[illegible]

33747

ENRIQUE ANGEL NETO QUIROGA

MIGUEL MARTINEZ DEL CAMPO

ENTRE THIEBAUT Y ANDRES AGUIAR

30.9.71

33816

JOSE IBARRA VALERIO

NICOLAS PIAGGIO 1337 CASI RIVERA

TRAB:BANCO REPUBLICA AGENCIA FLORES

30.9.71

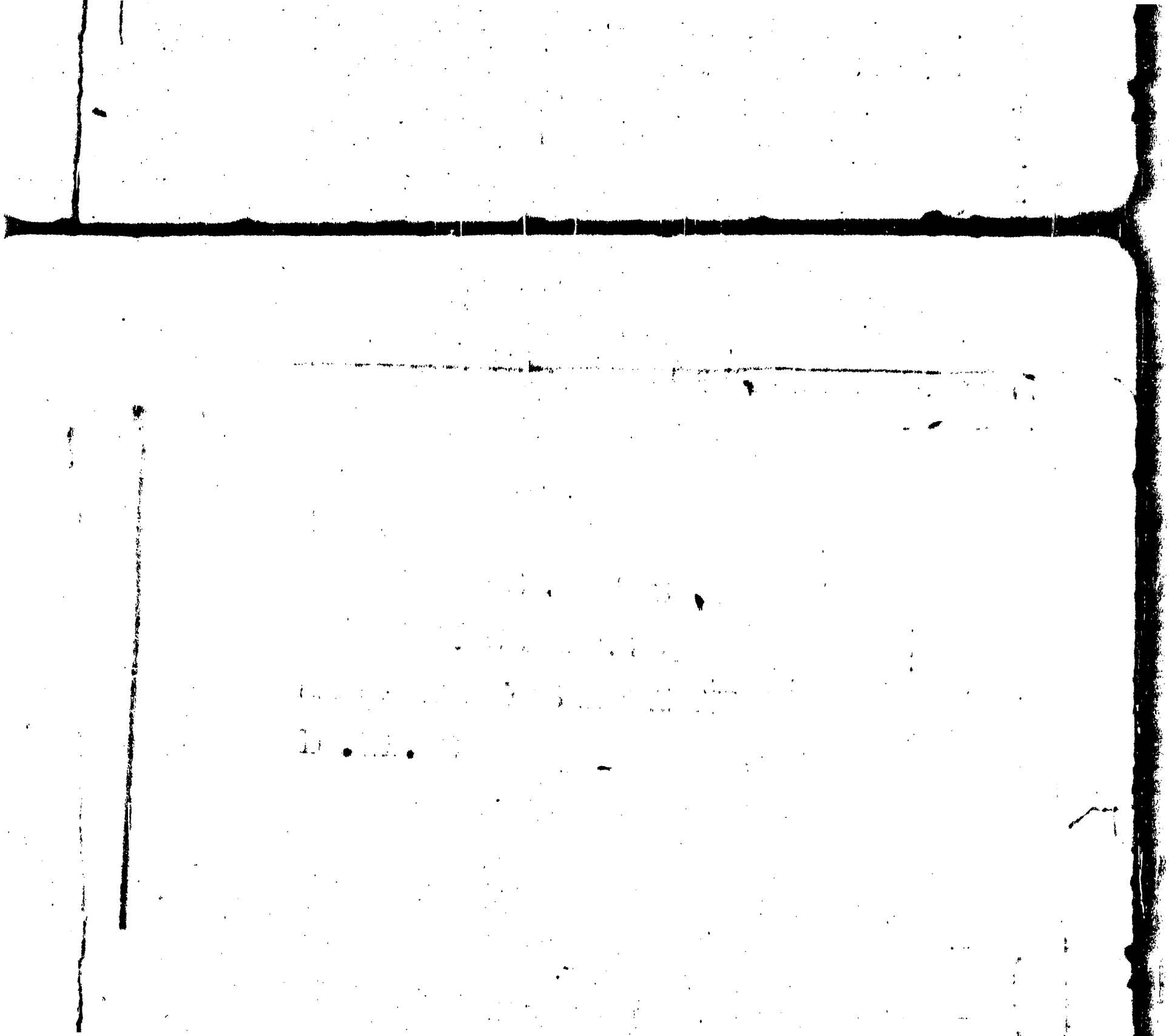

33977

OSLEG LAPOR PEREIRA MELIO

FRANCISCO VIDAL 603 CASI RAMIRA WILSON

6.10.71

16.11.68

[illegible] a que pertenece

[illegible] José [illegible]

Fecha 13 10 71

34270

Ficha Nº [illegible]
Depto. [illegible]
Secc. [illegible]
Círculo [illegible]

Nombre Enrique Fernando [illegible]

Domicilio Jacinto Vera 37 [illegible]

[illegible] Orozco y Cisterna

Fecha de nacimiento 24 1 56 Doc. Id. o C.C. [illegible]

Lugar de trabajo —

[illegible] en que estudia J P Varela Nº 5 [illegible]

[illegible] a que pertenece

VICTOR EDUARDO [illegible]

[illegible] GARCIA 2218

[illegible] CUIDAD Y [illegible], [illegible]

16.11.68

(Lucas 17)

18418

HUGO CANZANI

[illegible] 2210 [illegible]

Y [illegible]

34272

Ficha Nº [illegible]
Depto. [illegible]
Secc. [illegible]
Circulo

[illegible] Idel Franzini [illegible]
[illegible] Enrique Muñoz [illegible]
[illegible] Scoccia y Sarmiento

[illegible] nacimiento [illegible] 12 53 Doc. Id. o C. C. [illegible]

[illegible] trabajo —

[illegible] que estudia 1 Bo 2do [illegible]

[illegible] a que pertenece —

[illegible] Salinas Magarino

Fecha 12 10 71

10[illegible]

[illegible]

[illegible] 3441 [illegible]

[illegible]

16.11.66

(Page 21)

10419

34274

Ficha Nº 34274
Depto. Idem
Secc. 18/24
Círculo

Nombre MARIA LIA MACEDO

Domicilio COMODORO COE 3722

entre ANZANI Y ESTIVAO

Fecha de nacimiento 31.1.52 Doc. Id. o C.C. 1416941

Lugar de trabajo SECUNDARIA

Instituto en que estudia —

Org. de masas a que pertenece —

Lo presentan Círculo Bueno Visto

Fecha 18.10.71

18426

[illegible]EL ANGEL RASANO

[illegible] 1880 AFTO.2 Y LA [illegible]

16.11.68

34275

Ficha Nº 34275
Depto. Mdeo
Secc. 18 y 24
Circulo

Nombre PASCUALINA PACELLA MATURRO

Domicilio TOMAS GOMEZ 3783

[illegible] THIEBAUD y GUSTAVO

Fecha de nacimiento 14.10.57 Doc. Id. o C.C. 1.583.030

Lugar de trabajo —

[illegible] en que estudia ZORRILLA

[illegible] a que pertenece —

[illegible] Vista Norte

Fecha 18.10.71

18428

[illegible] VILLARDO

LIMA 1968 [illegible]

16.11.68

34276

Ficha Nº 34276
Depto. Mdeu
Secc. 18724
Circulo

Nombre: MARIA CRISTINA CARRASCO
Domicilio: Pte. Orense 1785
Calle: PROPIOS Y THERAUD
Fecha de nacimiento: 31.55 Doc. Id. o C.C. 1061620
Lugar de trabajo: —
Instituto en que estudia: Escuela Nocturna
Org. de masas a que pertenece:
La [illegible]: Tacuarembó Valiñas
Fecha: 13.10.71

16.11.68

(Ut. v. A. Sors)

18427

[illegible]DO [illegible]NDEZ

C[illegible] 1937 [illegible]

[illegible]OCRACIA

16.11.68 (Luis Amanda)

Lugar de trabajo —

Instituto en que estudia Liceo 17

Org. de masas a que pertenece —

Lo presentan Beatriz Stalowicz Sebrp Cassin

Fecha 12 10 71

34277

Ficha Nº 34 277

Depto. Mdeo

Secc. 12, 24

Círculo PTA CARRETAS

Nombre Horacio Santos

Domicilio Cnel Mora 580

Entre 21 de Setiembre

Fecha de nacimiento 21/4/58 Doc. Id. o C.C. 1 265 120

Lugar de trabajo —

[illegible]

[illegible] ANGEL [illegible]

[illegible] 2526 [illegible] .7 [illegible]

CA[illegible]VALLO Y [illegible]

16.11.68

[illegible]

18434

[illegible]

Fecha de nacimiento [illegible] Doc. Id. o C.C. [illegible]

Lugar de trabajo —

Instituto en que estudia [illegible]

Org. de masas a que pertenece —

Lo presentan [illegible]

Fecha [illegible]

34278

Ficha Nº 34278
Depto. [illegible]
Secc. [illegible]
Circulo [illegible]

Nombre [illegible]

Domicilio [illegible]

entre [illegible]

Fecha de nacimiento 19 2 57 Doc. Id. o C.C. 1461 36

10437

Fecha de nacimiento

Lugar de trabajo

Instituto en que estudia

Org. de masas a que pertenece

Lo presentan .....

Fecha

3279

Nombre

Domicilio

entre

Lugar de trabajo

Fecha

34280

Nombre

Domicilio

Nombre

Domicilio

Edad

Fecha de nacimiento Doc. Id. o C.C.

Lugar de trabajo

Instituto en que estudia

Org. de masas a que pertenece

En presencia de

Fecha

34283

Ficha Nº

Depto.

34284

12496

[illegible] CHIVA

[illegible] 1329 [illegible]

[illegible] a/ [illegible]

16.11.68

(I.B.C.)

37287

Ficha Nº [illegible]
Depto. [illegible]
Secc. [illegible]
Círculo

Nombre [illegible]

Domicilio [illegible]

Entre [illegible]

Fecha de nacimiento [illegible] Doc. Id. o C.C. [illegible]

Lugar de trabajo

Instituto en que estudia [illegible]

Org. de masas a que pertenece

Lo presentan [illegible]

Fecha 17.10.[illegible]

37276

34288

Ficha Nº
Depto.
Secc.
Circuito

Nombre
Domicilio
Sexo
Fecha de nacimiento Doc. Id. o C.C.
Lugar de trabajo
Instituto en que estudia
Org. de masas a que pertenece
Lo presentan

Fecha

12498

[illegible]

[illegible] 2004 [illegible]

[illegible] 16.[illegible]

(Z.B.C.)

34290

Ficha Nº
Depto.
Secc.
Circulo

Nombre
Domicilio
entre
Fecha de nacimiento
Doc. Id. o C.C.
Lugar de trabajo
Instituto en que estudia
Org. de masas a que pertenece
Lo presentan
Fecha

[illegible]

16.11.68 ([illegible])

13499

[illegible]

[illegible] CESAR 2[illegible] [illegible].1

16.11.68

(I.B.C.)

34292

Ficha Nº 34292
Depto. [illegible]
Secc. [illegible]
Circulo [illegible]

Nombre RAGUEZ BERNARDO

Domicilio PEDRO CAMPBELL [illegible]

entre RIVERA Y POUCY

Fecha de nacimiento [illegible] Doc. Id. o C. C.

Lugar de trabajo —

Instituto en que estudia Liceo 12 2do

Org. de masas a que pertenece CESU

Lo presentan MIRIA GUZMAN

Fecha [illegible]

18501

[illegible]

[illegible] 1725 [illegible]

[illegible]

16.11.68

18500

[illegible]

[illegible]

34293

Ficha Nº
Depto.
Secc.
Circulo

Nombre
Domicilio 14 de Julio
entre
Fecha de nacimiento Doc. Id. o C. C.
Lugar de trabajo —
Instituto en que estudia
Org. de masas a que pertenece
Lo presentan

Fecha

18[illegible]9

[illegible]

[illegible] 21[illegible]

[illegible] C.DIAZ Y C[illegible]

16.11.6[illegible]

34294

Ficha Nº
Depto.
Sec.
Circulo

Nombre
Domicilio
entre
Fecha de nacimiento Doc. Id. o C.C.
Lugar de trabajo
Instituto en que estudia
Org. de masas a que pertenece
Lo presentan
Fecha

10532

[illegible]

[illegible] 2019

[illegible]

17.11.68

34295

Ficha Nº
Depto.
Sec.
Círculo

Nombre

Domicilio

entre

Fecha de nacimiento Doc. Id. e C. C.

Lugar de trabajo

Instituto en que estudia

Org. de masas a que pertenece

Lo presentan

Fecha

ZAP C[illegible] Y [illegible]

[illegible]0.11.6[illegible]

[illegible]

[illegible]

[illegible]

[illegible]

[illegible]

[illegible]

Fecha

3-1297

Ficha Nº
Depto.
Secc.
Circ'o

Nombre

Domicilio

entre

Fecha de nacimiento Doc Id. o C C.

Lugar de trabajo

Instituto en que estudio

Org. de masas a que pertenece

Lo presentan

Fecha

[illegible]

[illegible] 1859 [illegible]

[illegible]

16.11.60

18555

[illegible]

[illegible] masas a que pertenece —

[illegible] Graciela Magariño

Fecha 18 10 71

34298

Ficha Nº [illegible]
Depto. [illegible]
Secc. [illegible]
Círculo

Nombre Luis Aiston [illegible]

Domicilio Propios 1603 apt [illegible]

entre —

Fecha de nacimiento 5 11 49 Doc. Id. o C.C. [illegible]

Lugar de trabajo Metalúrgica ([illegible])

Instituto en que estudia —

Org. de masas a que pertenece —

18[illegible]1

RUBEN GOMEZ

PIEDRA ALTA 1755 Y LA [illegible]

TR.1:CONAPROLE

20.11.68

18530

[illegible] en que estudia Liceo 5

[illegible] a que pertenece —

[illegible] Pedro Polasta

Fecha [illegible]

6

34299

Ficha Nº [illegible]
Depto. [illegible]
Secc. [illegible]
Circulo [illegible]

Nombre Eduardo Rodriguez [illegible]

Domicilio Mollet 1424

entre Villar Boas y [illegible]

Fecha de nacimiento 4/3/52 Doc. Id. o C.C

Lugar de trabajo —

Instituto en que estudia Liceo 12

[illegible]

Doméstica

que estudia

a que pertenece

Ayel Casadio

Fecha 18-10-71

34300

Ficha Nº

Depto.

Secc.

Circulo

Néstor Pedro Spi

Jacinto Vera 36

Bustamante

nacimiento 11.4.53 Doc. Id. o C.C.

trabajo

18573

[illegible]EL PAZ

[illegible] AL.L[illegible] 1274 [illegible]

21.11.68

[illegible]

[illegible]miento 8 [illegible] 46 Doc. Id. o C.C. [illegible]

[illegible]ojo MARINO EMPRESA PARTICULAR

[illegible]ue estudia —

[illegible] a que pertenece —

Círculo Bueno Vista Norte

Fecha 12.10 [illegible]

34302

Ficha Nº [illegible]

Depto: [illegible]

Secc. [illegible]

Círculo

[illegible] Cuadro

[illegible] Amador 3608 apt 2

[illegible] P. Bustamante

[illegible]

[illegible]VI

18.11.68

18580

RAUL PEREZ

BLANDENGUES 1572 [illegible]

LICEO 17

21.11.68

SANTIAGO RIVAS 1684 -1004 Y PROFICS

18.10.71

34303

Ficha Nº [illegible]
Depto. [illegible]
Secc. [illegible]
Circulo

OSCAR NIZ JACINTO
ANZANI 1724

10597

[illegible]

[illegible]

[illegible]

10593

[illegible]

[illegible]

JOSE MARIA MARINO SILVA

PROPIOS 1639 APTO.311

ENTRE SANTIAGO RIVAS Y TENIENTE

DON ORIONE 2do.PISO 18.10.71

34416

CARLOS GONZALEZ CARBALLO

34747

DANIEL MILTON GONZALEZ CARIES

FELICIANO RODRIGUEZ 3121 APTO.4

ENTRE 14 DE JULIO Y 2 DE MAYO

TRAB:"EL POPULAR" 22.10.71

34517

18601

JUAN SILVERA

GUADALUPE 22) ENTRE AGUILERA Y CUBA

LUCIO 17

10.11.60

34974

MARIA MAGDALENA COTO HIZAMENDI

JUAN PAULLIER 1474 APTO.1

ENTRE PALMAR Y CARAPE

LICEO 12 28.10.71

18607

ANA MARIA MENDEZ

RIVADAVIA 1839 APTO.2 PISO

GUAVIYU Y JOSE L.PIERRA

LICEO 17

35014

CARLOS FRANCISCO MAZUPAPA PEREIRA

MENDEZ NUÑEZ 3142 BIS

ENTRE 2 DE MAYO Y 14 DE JULIO

LICEO 12 28.10.71

18639 18639

ROBERTO ROWINSKY BARBOZA

LICEO NOCTURNO 17

SIN DIREC.(PASE DE ROCIA)

22.11.68

35015

RODOLFO FER[illegible]NDO CA[illegible]

FELICIANO [illegible]ODRIGUEZ 3145

ENTRE 14 DE JULIO Y 2 DE [illegible]

28.10.71

18664

LUIS ERNESTO PONCE

YAGUARON 1743 ENTRE LA PAZ Y

VALPARAISO

22.11.68

35052

MARIA VICENTA RODRIGUEZ [illegible]

SANTIAGO RIVAS 1630 APTO.104

28.10.71

23.11.68

18655

35053

ROBERTO DARWIN PEREIRA MASSAR

J.B. Y ORDOÑEZ [illegible] 1643 [illegible]

Y SANTIAGO RIVAS(BUCEC)

28.10.71

18680

MARIA S.LEONCINO

CLIENTE CESAR 2360 ENTRE AGUILAR

Y AREQUITA

23.11.68

5053

OBERTO DARWIN PEREIRA NASSAR

B. Y ORDOÑEZ [illegible] 1643 ATTO.201

SANTIAGO RIVAS(BUCEO)

.10.71

35054

SILVIA LOMBARDA FERNANDEZ

M.B.Y ORDOÑEZ 1621 APTO.301

ENTRE SANTIAGO RIVAS Y RIVERA (INCLEC)

28.10.71

55

ERTO FILIPPINI GALIANO

LLE Y ORDOÑEZ 1603 APTO.103

10.71 Retenido

18765

[illegible] NELSON [illegible]

URUGUAY 1851 [illegible]

EDUARDO ACEVEDO Y [illegible]

23.11.68

[illegible] 18755

[illegible] CAMAS

10.71

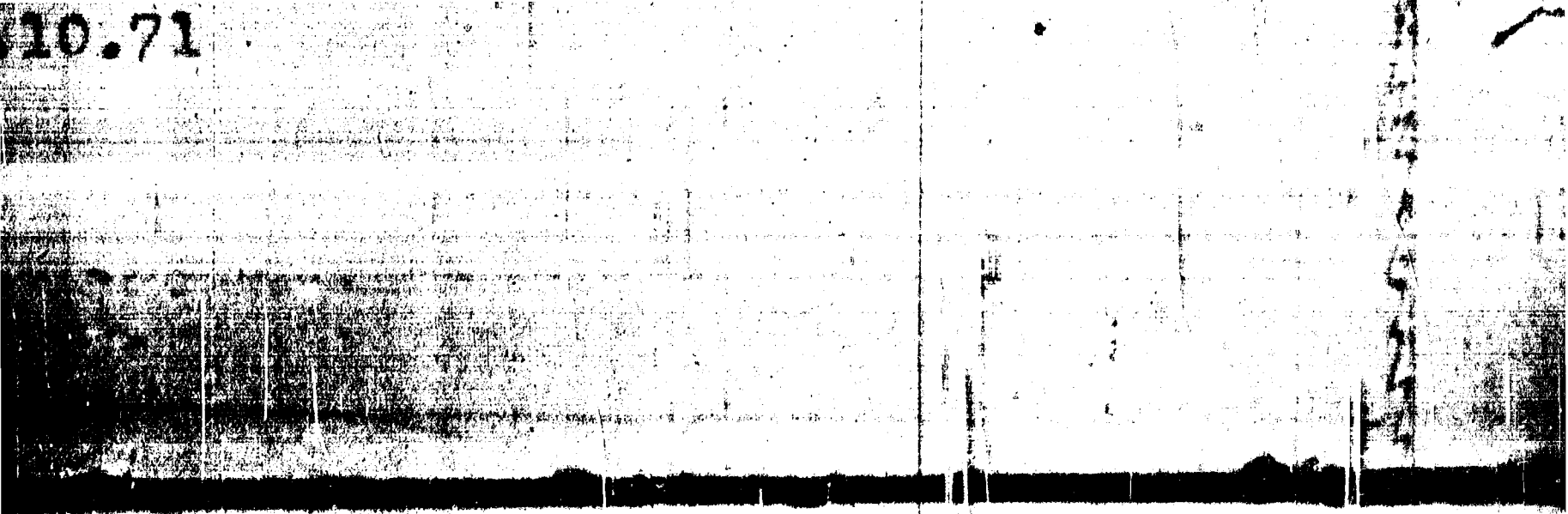

55056

LUIS ALBERTO DE LOS SANTOS

PROPIOS 1603 APTO. 303

28.10.71

ENTRE PROPIOS Y RIVERA (BUCLE)

28.10.71

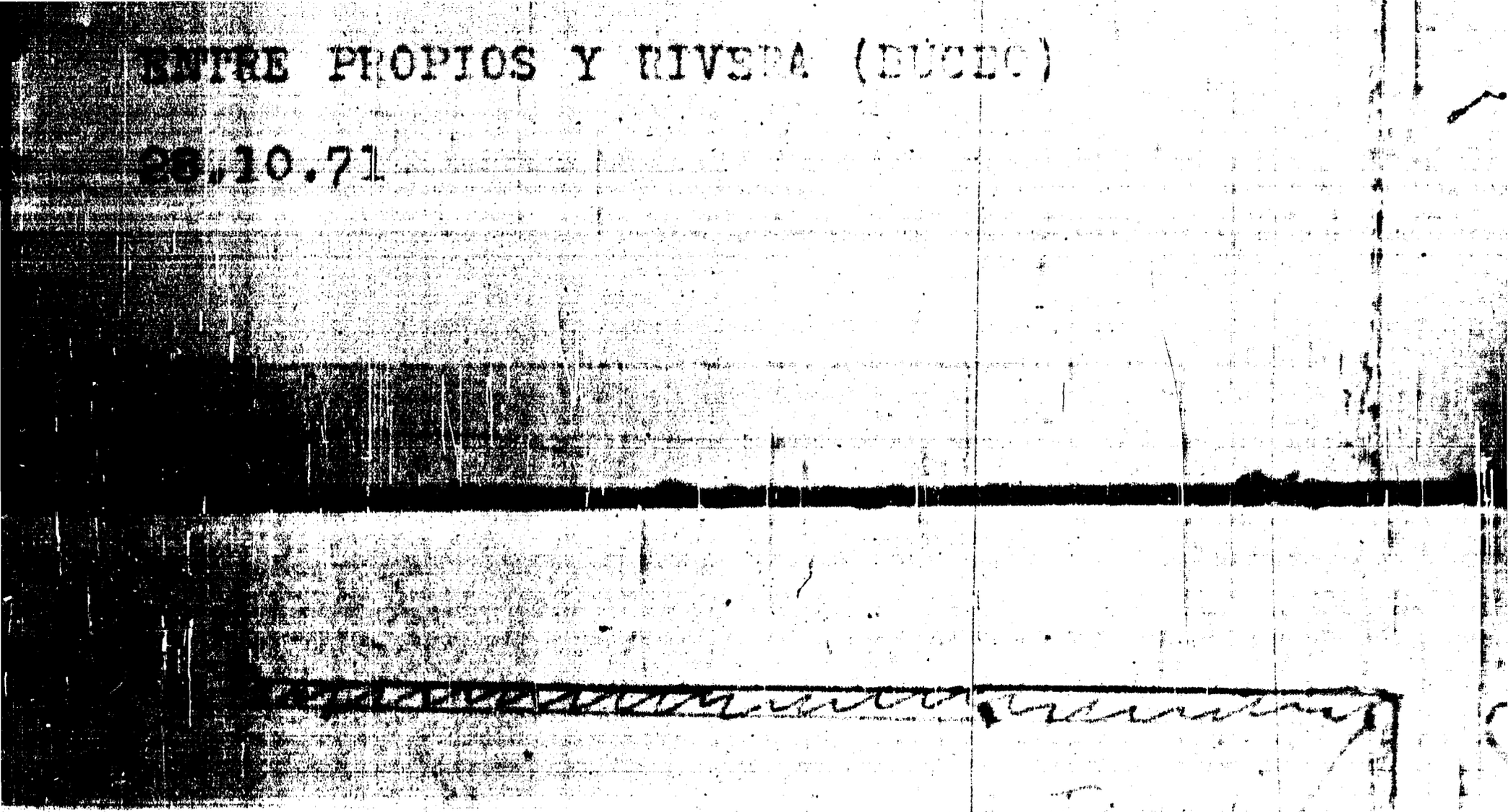

35057

RUBENS GUILLERMO BARRAGAN

PROPIOS 1603 APTO.102

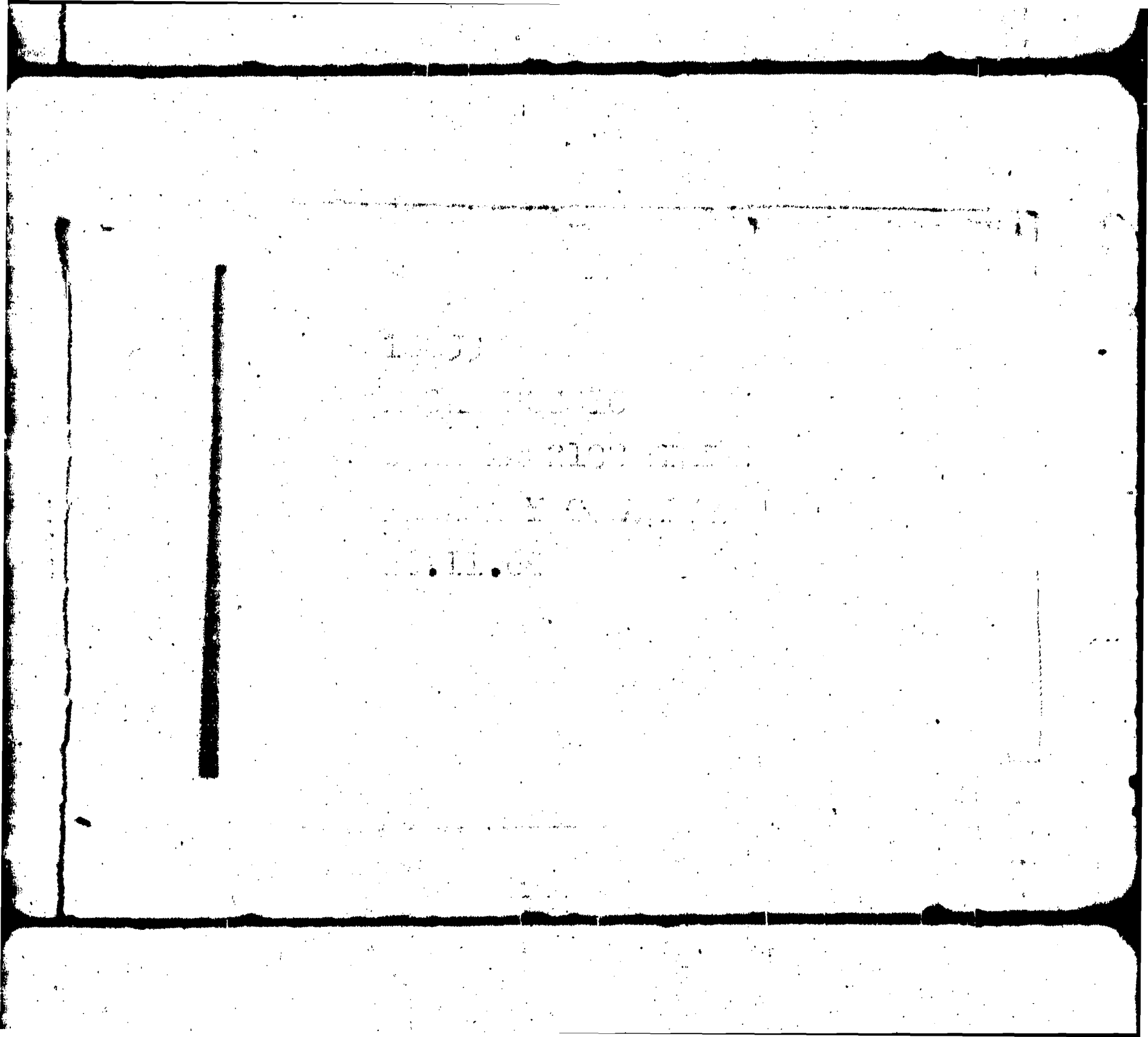

BARTOLITO MITRE 2818

ENTRE MASINI Y GUAYAQUI

LICEO SUAREZ 28.10.71

35058

VICTOR HUGO RODRIGUEZ LOPEZ

SANTIAGO RIVAS 1636 APTO.104

WALTER VILLAFAN GONZALEZ

SUXAREO 1174 APTO.2

ENTRE 26 DE MARZO Y ECHEVARRILLA

28.10.71

35059

FERNANDO A.MOTTA VIGO

GRAL.LUNA 1112 ó 1172 ENTRE AGRACIADA

Y CASTILLO

26.11.68

18838

MARGARITA RODRIGUEZ

[illegible] TORIBIO 1420 APTO.4 ENTRE

[illegible] Y ETCHEPARE

LECHO 21 26.1.68

JUAN DE ANGELIS CAVIGLIA

LUIS LAMAS 3266 MTTO.2

ENTRE BUXAREO Y OSORIO

28.10.71

35060

18859

IVONNE FRANCO DE LOPEZ

AGRACIADA 2469 ENTRE TAMES Y CHARLES

27.11.68

18842

[illegible] PEREZ

35062

MABEL COLLAZO JORGE

RIVERA 3058

ENTRE MAC EACHEN Y 14 DE JULIO

28.10.71

18866

[illegible] ANGEL [illegible]

[illegible] YORK 1408 APTO.1 [illegible]

[illegible]

28.11.68

35063

JAVIER FRANCISCO JAUREGUI CASTILLO

21 DE SETIEMBRE 2690 ENTRE

WILLIMAN Y BOULANGER

28.10.71

18870

CARLOS UTHURBURU

CUPAPIRU 2438 ENTRE INCA Y

JUSTICIA

LICEO 17 28.11.68

35064

RAMON EMILIO CABRERA SOSA

MORA 579 ENTRE MARTIAN Y G.SUAREZ

28.10.71

1[illegible]79

[illegible] CALVIS

[illegible] 728 [illegible]

[illegible] CARIDAD

[illegible] 28.11.68

35286

Ficha Nº
Depto.
Secc.
Círculo

Nombre [illegible]

Domicilio [illegible]

[illegible]

[illegible] de nacimiento [illegible] Doc. Id. o C.C. [illegible]

[illegible] de trabajo

[illegible] en que estudia

[illegible] masas a que pertenece

[illegible] [illegible]

[illegible] Fortunato Fecha

10082

[illegible] SUAREZ DE [illegible]

[illegible] 1760 [illegible].15 [illegible]

[illegible]

2 .11.68

35301

Ficha Nº 35301
Depto.
Secc.
Circulo.

Nombre RUBEN OMAR [illegible]

Domicilio SANTIAGO GARCIA [illegible]

entre MAGALLANES [illegible]

Fecha de nacimiento 13/8/45 Doc. Id. o C. C. [illegible]

Lugar de trabajo [illegible]

Instituto en que estudia [illegible]

Org. de masas a que pertenece [illegible]

La presentan Mary Gonzalez [illegible]

Fecha 31-10-87

JOSE L. TERRA 3586 ENTRE KOCH Y
QUESADA
LICEO 17 XX 30.11.68

18917
JULIO BARRAQUETT
ALFREDO GARCIA MORALES 1215 ENTRE
ABAYUBA Y ZAPICAN
29.11.68

19116

MARIA DEL VIERNES [illegible]

CORRALES 3553 [illegible]

Y J. ROLDOS Y [illegible]

4.12.68 (Sec. Amanda)

35328

LOURDEL ESTHER SANTOS PINTADO

RIVERA 3685 Y ANZANI (BUCEO)

31/10/71

35302 Expte Nº 35302

19117

[illegible] CRISTINA GOMEZ

NOCQUART 2220 APTO.[illegible] ENTRE A.[illegible]

Y D.TERRA

4.12.68

35438

DANIEL ARMANDO GATTI ATTCYO

BOMPLAND 550 ENTRE MONTERO Y 21 DE SET.

LICEO ZORRILLA 5.11.71

4.12.68

19119

[illegible]

[illegible]

[illegible]

4.12.68.

35440

MARIO CASTILLO TAMARO

RIZAL 3615 "A" ENTRE TOMAS GUTIE Y

PEDRO BUSTAMANTE

5.11.71

19120

35442

MIRIAM GRISELDA COITIÑO PAGOLA

VIEJO PANCHO 2590

ENTRE LIBERTAD Y BRITO DEL PINO

5.11.71

19122

KATIA EKGLER

NUEVA PALMIRA 2060

ENTRE JUAN PAULLIER Y CUFRE

MIRANDA 5.12.68

35443

Ficha Nº [illegible]
Depto. MONTEVIDEO
Secc. 18 y 24
Circulo

Nombre PEDRO MELITT. TABARES DE LOS SANTOS

Domicilio RIVERA 3614/4

entre BUSTAMANTE Y TIBURCIO GOMEZ Barrio BUCEO

Fecha de nacimiento 11/11/50 Doc. Id. o C.C. [illegible]

Lugar de trabajo ARTISTA

Instituto en que estudio

Org. de masas a que pertenece CIE PUERTO DEL BUCEO

Lo presentan WASHINGTON TRIAS - SERGIO RODRIGUEZ

Fecha [illegible] 5/11/71

FRE:ESTEBAN CAAMAÑO

FECHA:21/4/69

Nº:19723 SECC. 8º (A.SECO)

N:JOSE CARLOS ALTEZ

D:CADIZ 3069 entre T.GOMENSORO Y LARRAÑA

NAC:25/10/52 CC1.292.870 GA

EST:UTU ARROYO SECO

FRE:HECTOR OLIVERA/CARLOS BLANCO

FECHA:25/4/69

35444

JUAN EDUARDO SARACHO GUTIERREZ

THIERAUT 1778

ENTRE PRESIDENTE ORIBE Y TOMAS GOMEZ

5.11.71

D: [illegible] 4975 Apto.2

entre Bernardo de Gusman (Mvo.Parte)

NAC:23.4.54 CC:1.276.677

EST:UTE ARROYO SECO

TTE:HECTOR OLIVERA-T.CARDONA

FECHA:25/4/69

SECO. 8º Nº 19724(Liceo 17)

N:JORGE DARDO RAMIREZ REY

D:SIERRA 1775 entre CERRO LARGO Y EDU.

NAC:8/11/52, CC 1.307.356

EST: LICEO 17

35445

JUAN JOSE SOBORECIO RODRIGUEZ

TOMAS GOMEZ 3733 APTO.2

ENTRE ANCANI Y THIELAUT

5.11.71

SECC: 8 Nº 19726

N: ANDRES MURRIOS

R: ENRIQUE CASTRO DAO. [illegible]

NAC: 15.11.52 CC: 1.357.[illegible]

[illegible]: TALLER

EST: [illegible] SECC

FRE: [illegible] CARDONA-[illegible]

FECHA: 25.4.69

SECC: [illegible] Nº 19725

N: [illegible]

35447

JORGE WASHINGTON GONZALEZ LISTA

ESTIVAO 1934 BIS

ENTRE FLORENCIO VARELA Y MEJRA

EST:SAGRADA FAMILIA 5.11.71

SECC: [illegible] Nº 19729

MIGUEL SALÓN

CONSTITUCION 2073 y MOQUART

NAC: 1[illegible]/3/53

EST: UTU ARROYO SECO

PRE: JUAN GOMEZ-AMILCAR FERNANDEZ (12)

FECHA: 1[illegible].4.69

5.11.71

35440

ELISON SILVERA CENA

MATEN INIZA 1805

ENTRE PROPIOS Y COMERCIO

5.11.71

Nº:19721 SEC:8º

N:JOSE E. MASSALENNO

D:CONSTITUCION 2057 Y MOQUART

NAC:19/8/52 CC:1.378.741

EST:UTU

PRE:JUAN GOMEZ Y A.PERNANDEZ(12 y 19)

FECHA:19.4.69

5.11.71

35450

PAULINO RODRIGUEZ CASAS

COMODORO COE 3769 BIS

ENTRE TUIRRAUT Y [illegible]

[illegible] 1536 [illegible]

ENTRE BOSCH Y POUEY

EST: LIBIO FERNANDEZ

9.11.71

35451

SUSANA MARQUEZ VILLERO

PROPIOS 1611 APTO.303 INVE

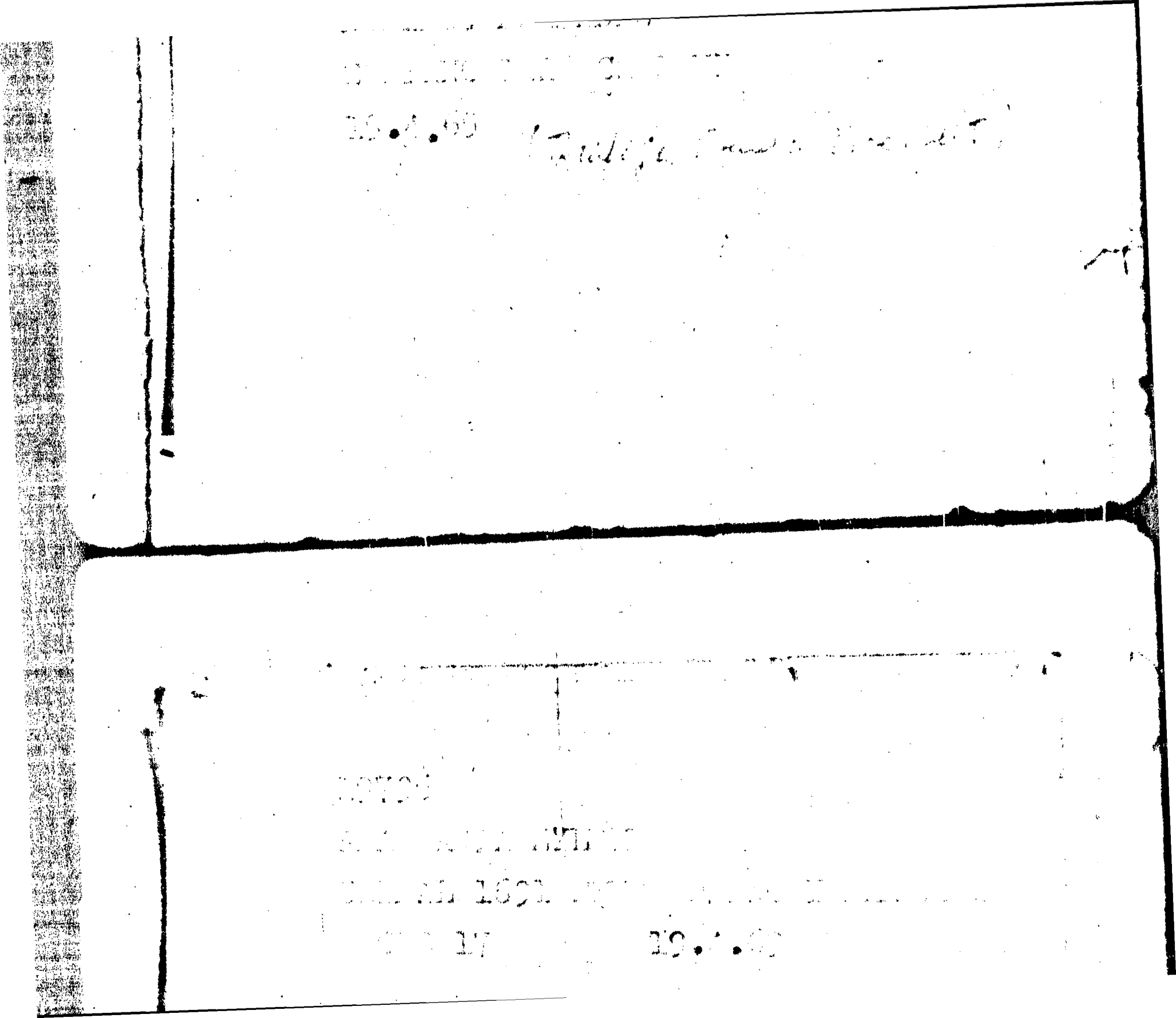

WASHINGTON BELTRAN 1813 XXXX APTO.7

ENTRE AYACUCHO Y TALCAHUANO

9.11.71

35540

VIRGINIA GARCÍA MONTECCHI

10739

10739

[illegible]

[illegible]

[illegible]

10.4.69

MARIA TECHERA ALVEZ

PEDRO BERRO 1178 5to.PISO

ENTRE MASINI Y GUAYAQUIL

9.11.71

35547

19743

[illegible] LUSIBIO ALONSO GUTIERREZ

[illegible] 2906 APTO.9 [illegible] Y

[illegible]LOT

1[illegible].2.69 LICEO 17

35781

JOSE NELSON PONTES MACHADO

MACHADO 3263 ENTRE

26 DE MARZO Y BERRO (MONTEVIDEO)

15.11.71

19745

DANIEL [illegible]

[illegible] 4061 [illegible]

12.2[illegible]9

35882

OSCAR OMAR MONTES MACHADO

MASINI 3263 ENTRE 26 DE MARZO Y BERRO

LICEO SUAREZ. 15.11.71.

[illegible] 21 [illegible]

19[illegible]5

[illegible]

[illegible] 5 [illegible] 9443 [illegible] "A" [illegible]

[illegible].1[illegible]

[illegible] 15.6.68

35892

GRACIELA SANTO PINTADO

RIVERA 3685

ENTRE BUSTAMANTE Y ARMANI (DUCEO)

15.11.71

[illegible] 3[illegible]093

LUIS ANTONIO BERIO PUENTE

LUIS LAMAS 3340

OSORIO Y FEREIRA DE LA LUZ

18.11.71

36359

Ficha Nº
Depto.
Secc.
Circulo

Nombre José

Domicilio

entre

Fecha de nacimiento Doc. Id. o C.C.

Lugar de trabajo

Instituto en que estudio

Org. de masas a que pertenece

Lo presentan

Fecha

20021

Fecha
Depto
Sec.
Circulo

Nombre
Domicilio
entre
Fecha nacimiento
Lugar de trabajo
Instituto en que estudia
Org. de masas a que pertenece
Lo presentan

Fecha

36406

Ficha Nº
Dpto.
Secc.
Círculo

Nombre
Domicilio
entre
Fecha de nacimiento Doc. Id. o C.C.
Lugar de trabajo
Instituto en que estudio
Org. de masas a que pertenece
Lo presentan
Fecha

Lo presentan Aquiles Lauranoff F. Macarena

Fecha 14.11.69

20027

Ficha Nº

Depto Mdeo.

Secc. 8ª

Circulo

Nombre Gerardo Quintana Ruiz

Domicilio Juan Arteaga 3990

entre Sgo Sierra y R. Artigas - Cerrito

Fecha nacimiento 17.5.56 Doc. Id. o C.C. 1.449.173

Lugar de trabajo —

Instituto en que estudia escuela mecánica naval

Org. de masas a que pertenece —

Lo presentan Juan Pedro Sainz; Fernando Quintana

Fecha 16.11.69

25430

Ficha Nº
Depto.
Secc.
Circulo

Nombre
Domicilio
entre
Fecha de nacimiento — Doc. Id. o C. C.
Lugar de trabajo
Instituto en que estudia
Org. de masas a que pertenece
Lo presentan

Fecha

Lugar de trabajo —

Instituto en que estudia Liceo 17

Org. de masas a que pertenece —

Lo presentan Beatriz Mastalli ; Cándido Reducto

Fecha 16.11.69

ojo! entregar carnet en el lugar del estudio

20030 Ficha N° 20030

Depto.

Secc.

Círculo

Nombre Cristina Capelay Díaz

Org. de masas a que pertenece

Lo presentan

Fecha

25414

Ficha Nº

Depto.

Secc.

Circulo

Nombre

Domicilio

entre

Fecha de nacimiento

Doc. Id. o C. C.

Lugar de trabajo

Instituto en que estudia

Org. de masas a que pertenece

20094

Ficha N.º 72

Depto.

Secc.

Círculo

Nombre Miguel A. Menendez

Domicilio Pedro C. Bauzá 4535

entre Molina — Belvedere

Fecha nacimiento 7.5.55 Doc. Id. o C.C. 1.356.843

Lugar de trabajo

Instituto en que estudia Universidad del Trabajo

Org. de masas a que pertenece

Lo presentan Ricardo Rodríguez M.C.

Fecha 20.11.69

Instituto en que estudia

Org. de masas a que pertenece

La presentan

Fecha

S/M
£5415

Ficha Nº

Depto.

Secc.

Circulo

Nombre

Domicilio

entre

Fecha de nacimiento

Doc. Id. o C. C.

Lugar de trabajo

20133

Ficha N.º

Depto.

Secc.

Círculo

Nombre Mey O. Sena Díaz

Domicilio Ariel 5179

entre Olavibal y Martín Gomez [illegible]

Fecha nacimiento 9.1.54 Doc. Id. o C.C.

Lugar de trabajo

Instituto en que estudia Escuela Industrial

Org. de masas a que pertenece

Lo presentan Alicia Rodríguez 12/192

Fecha 19.4.69

5/9/70

25446

Ficha Nº
Depto.
Secc.
Circulo

Nombre
Domicilio
entre
Fecha de nacimiento
Doc. Id. o C. C.
Lugar de trabajo

20136

Ficha N.º
Depto.
Secc.
Círculo

Nombre Carlos Prevosti
Domicilio Santa Fe 1170/ap. E
entre 2 a Pacaú
Fecha nacimiento 19.10.52 Doc. Id. 5 C.I. 1.315.683
Lugar de trabajo Mecánico particular
Instituto en que estudia Escuela Industrial A. Secc
Org. de masas a que pertenece
Lo presentan Carlos H. Cabrera 12 J 152
Fecha 19.4.69

Fecha de nacimiento [illegible] Doc. Id. o C.I.C. [illegible]

Lugar de trabajo [illegible]

Instituto en que estudia [illegible]

Org. de masas a que pertenece [illegible]

Lo presentan [illegible]

Fecha [illegible]

25836

RICARDO JESUS

RAMIA WILSON 831 AP. 3

Domicilio

entre

Fecha de nacimiento Doc. Id. o C. C.

Lugar de trabajo

Instituto en que estudio

Org. de masas a que pertenece

Lo presentan

Fecha

25991

Ficha Nº

Depto.

Secc.

Circulo

Nombre

JOSE MARIA GUTIERREZ

CTE.BRAGA 2592 APTO.5

BLANQUEADA

UTU A.SECO

22.5.69

20249

ALVARO [illegible]

SANTANA 4069 APTO.1 [illegible]

[illegible]

ISA[illegible]EL [illegible]IC

GOLF[illegible] I 4029 [illegible]

LICEO S[illegible]Z 2[illegible]/9/70

25954

Ficha Nº

Depto.

Secc.

Circulo

[redacted] 20251

[redacted] WALTER DELOR

[redacted] NUMERO 769

BARRIO VICTORIA

[redacted] A.SECO 21.5.69

20250

2[illegible]59

SILVIO D[illegible]ORRI

BR. ARTIGAS 2672 [illegible]

ITAPEBI LIC [illegible]

30;10/70

20252

JULIO GARCIA

CARACEROS 3927 ENTRE

ZUFRIATEGUI Y RCA.FRANCESA

[illegible] A.SECO

23.5.69

26641

DANIEL PEÑA

PROPIOS 1607 AP. [illegible]

(BUCLO) [illegible]

30/10/70

20253

JULIO PAREJA

GARCILAZO DE LA VEGA 4687 ENTRE

NIAGARA Y AURELIO

17.5.69 (Esc. Industrial A. Seco)

26645

IVAN CARLOS GATTO MERCLI

TIBURCIO GOMEZ 1520 [illegible]

ORIEL Y JACINTO VERA

IBLE UNIVER. DEL TRA[illegible]C.

9/10/70

UZU A.SECO 31.5.69

20254

OSCAR SILVA

CAIRO 3393 ENTRE CENTENARIO E INDUSTRIA

UZU A.SECO 17.5.69

26648

NIGLA SALORIO SANTOS

BUXAREO 1315 ENTRE PLACIDO

ELLAURI

21/10/70

20258

PEDRO DE LOS SANTOS

ZUBILLAGA 3709 (LA TEJA)

31.5.69 (Esc. Industrial A. Secc)

20257

JOSE LUIS ACOSTA

VICENTE GOMEZ Y PARDO

Ficha Nº
Depto.
Sec.
Círculo

Fecha de nacimiento Doc. Id. o C. C.

Lugar de trabajo

Instituto en que estudia

Org. de masas a que pertenece

Lo presentan

Fecha

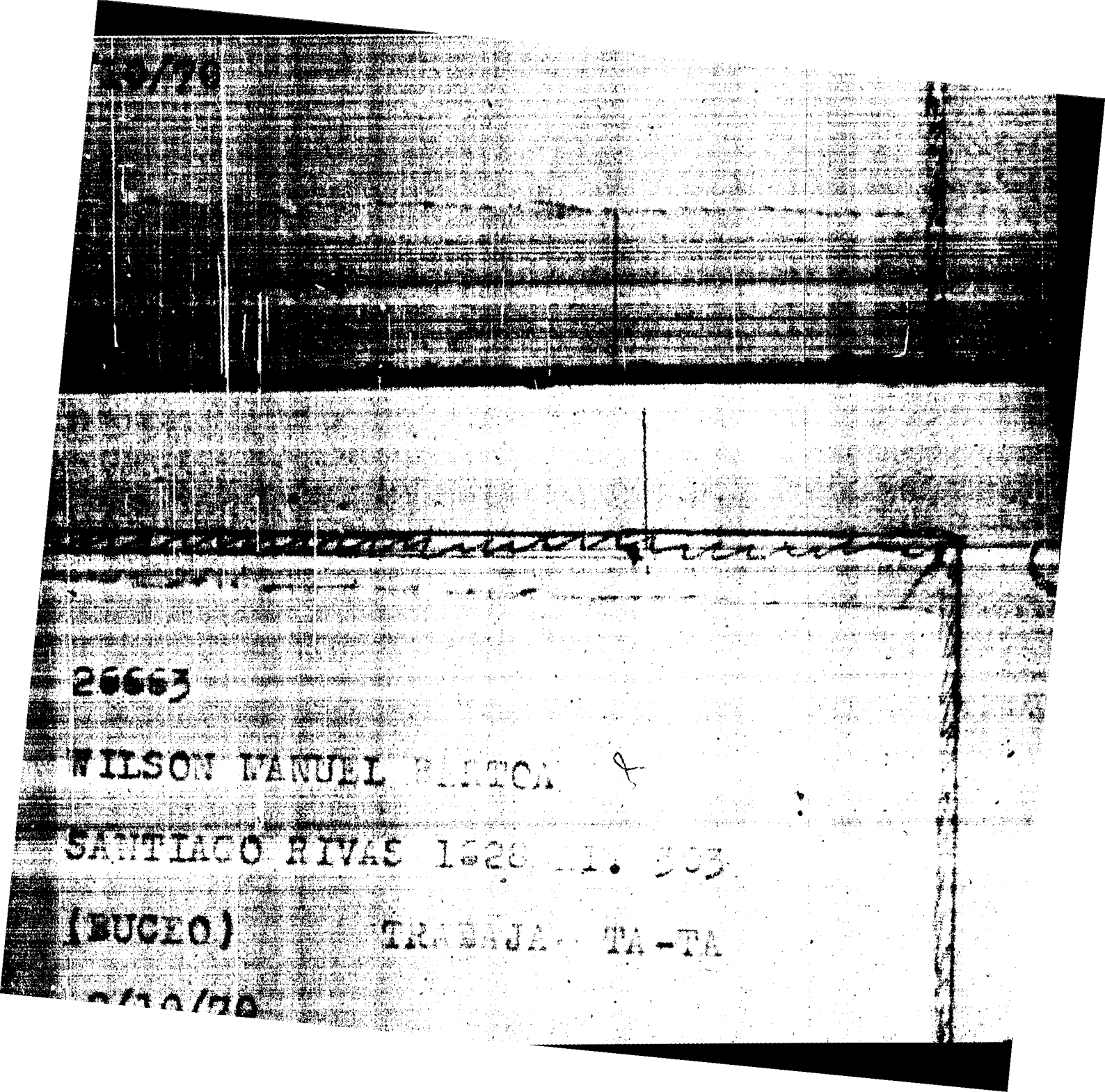

10/70

26663

WILSON MANUEL [illegible]

SANTIAGO RIVAS 1628 [illegible] 303

(BUCEO) TRABAJA TA-TA

[illegible]/10/70

26668

ANDRES JOSE BERGARA

SANTIAGO RIVAS 1694 P. 4

EMPLEADO VETERINARIA (CLINICA)

29/9/70

Fecha de nacimiento _____ Doc. Id. o C.C. _____

Lugar de trabajo _____

Instituto en que estudia _____

Org. de masas a que pertenece _____

Lo presentan Justo Gomez

Fecha _____

25669

SILVIA GONZALEZ M/D

JAIME ZUDAÑEZ 2820

Fecha de nacimiento [illegible] Doc. Id. o C.C. [illegible]

Lugar de trabajo

Instituto en que estudio

Org. de masas a que pertenece

Lo presentan [illegible]

Fecha [illegible]

26815

Ficha Nº

Depto.

Secc.

Círculo

Nombre Miguel Angel [illegible]

Domicilio Capitán Vidal

entre 14 de julio y [illegible]

ENRIQUE LEGRAND [illegible]

20.10.70

26828

Ficha Nº [illegible]
Depto. [illegible]
Secc. [illegible]
Circulo [illegible]

Nombre [illegible]

Domicilio [illegible]

22959

ALEXANDRO FARELLI

AVDA. BRASIL 2742 [illegible]

9.11.70

22959

27008

JUAN GARCIA

JOSE LAGUIZAMON 5[illegible]

THIBAUT

22.10 70

27009

HECTOR MARTINEZ

GENERAL PAGOLA 2215 APTO 4

ENTRE D.TERRA Y MR/ARTIGAS

21.10.70

27010

GRACILIA DUARTINO

AVENIDA BRASIL 2709 ENTRE

CORONEL ALEGRE Y BARTOLITO MITRE

21.10.70

27344

NANCY SUSANA MONTES DE OCA

BERRO 1096 APTO.801 Piso 8

ENTRE AVDA/BRASIL Y MARTI

21.2.72

27345

CARLOS ADOLFO DUZO

ER/ARTIGAS 490

ENTRE LUIS DE LA TORRE Y COLL

LICLO SUAREZ

21.2.71

27347

JUAN CARLOS INSUA

NAVARRA 1891 ENTRE SANTIAGO CADIA

Y TALCAHUANO

24.2.71

27349

ROBERTO SOBRADO

A/CHUCARRO Y MASSINI

27.2.71

Lo presentan

Fecha 5/3/71

27350

LILIAN HARLET PLELL [illegible]

LIBERTAD 2632 APTO.2

ENTRE TRABAJO Y VIEJO [illegible]

LICEO SUAREZ

27.2.71

...ada Lices 12

Org. de masas a que pertenece

Lo presentan Dinorha Doudchiszky (Com. Liceal)

Fecha 17/3/71

Ficha Nº 27573

Depto. 7 Tres

Secc. 18724

Circulo

27573

Nombre Daniel Gesker

Domicilio Leyenda Patria 3112 piso 1

entre Vazquez Ledesma y Tres

Fecha de nacimiento 23/8/52 Doc. Id. o C.C. 1 280 621

Lugar de trabajo

Lugar de trabajo

Instituto en que estudia Liceo 12

Dig. de masas a que pertenece

Lo presentan Laura y Gustavo (Liceo 12)

Fecha 17/3/71

Ficha Nº 27663

Dpto.

Secc. 18 y 24

Circuito Liceo 12

Nombre Cecilia Henry

Domicilio Juan P. Lengua 3412

entre Julio Cesar y Marcos Bruti (Pocitos Nuevo

Fecha de nacimiento 22/8/58 Doc. Id. o C.C. 1.583.554

Lugar de trabajo

entre [illegible] y Mac Lachlan

Fecha de nacimiento 22/8/53 Doc. Id. o C.C. 1.325.[illegible]

Lugar de trabajo

Instituto en que estudio Liceo 12

Org. de masas a que pertenece CESU

Lo presentan SELVA FASSIO (CIRCULO 12)

Fecha 17/3/71

Ficha Nº 27.664

Depto.

Secc. 18 y 24

Circulo Liceo 12

Nombre Beatriz Alvarez Gonzales

Domicilio Rivera 2848 Apt. 2

entre Pilamas y Alarcón (Pocitos)

JUAN MARIA SOSA

ROQUE GRACERAS 857 [illegible]

SCOSERIA Y ER.ESTAÑA (POSITOS)

9.3.71

Ficha Nº 27.688
Depto.
Secc. 18 y 24
Circulo Liceo 12
Nombre Betriz Raymundo
Domicilio Manuel Haedo 3034

NAMIR M.PEDRAJ.

MAIFU 2074 BIS APTO.1

ENTRE MAZINI Y [illegible]

10.3.71

27792

27797

ALFREDO SALVO

RIBAL 4042 ENTRE [illegible]

15.3.71

27798

SUSANA LARROSA

MANUEL CALLAROS 4275 [illegible].1

Liceo ~~Xxxxxx~~ Suarez

15.3.71

28155

GUILLARMO RODRIGUEZ

RAMON AMADOR 3246

IX 15.11.70 Retirado

28281

NILDA FERREIRA

RICAL 3728 Y CARACAS

23.10.70

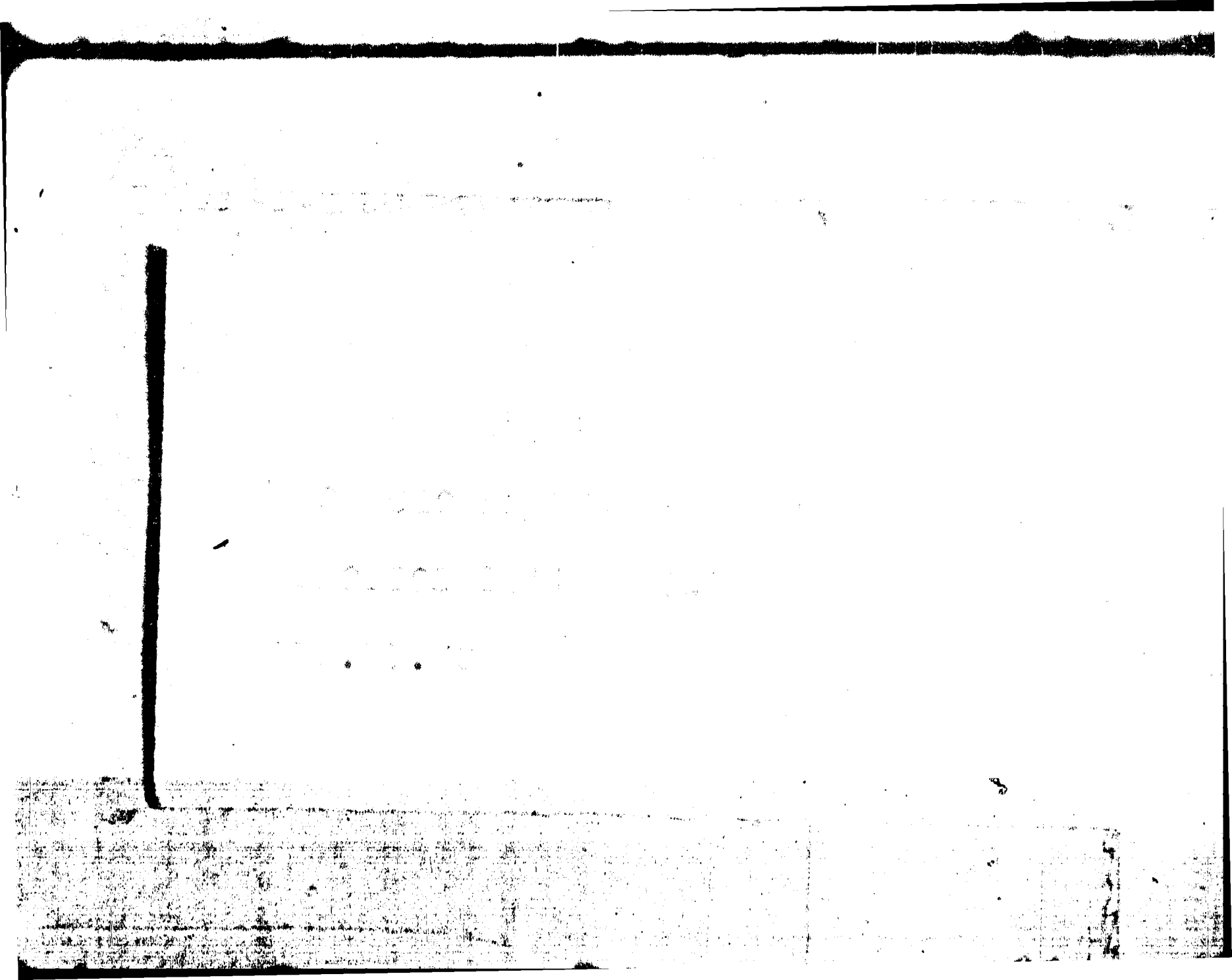

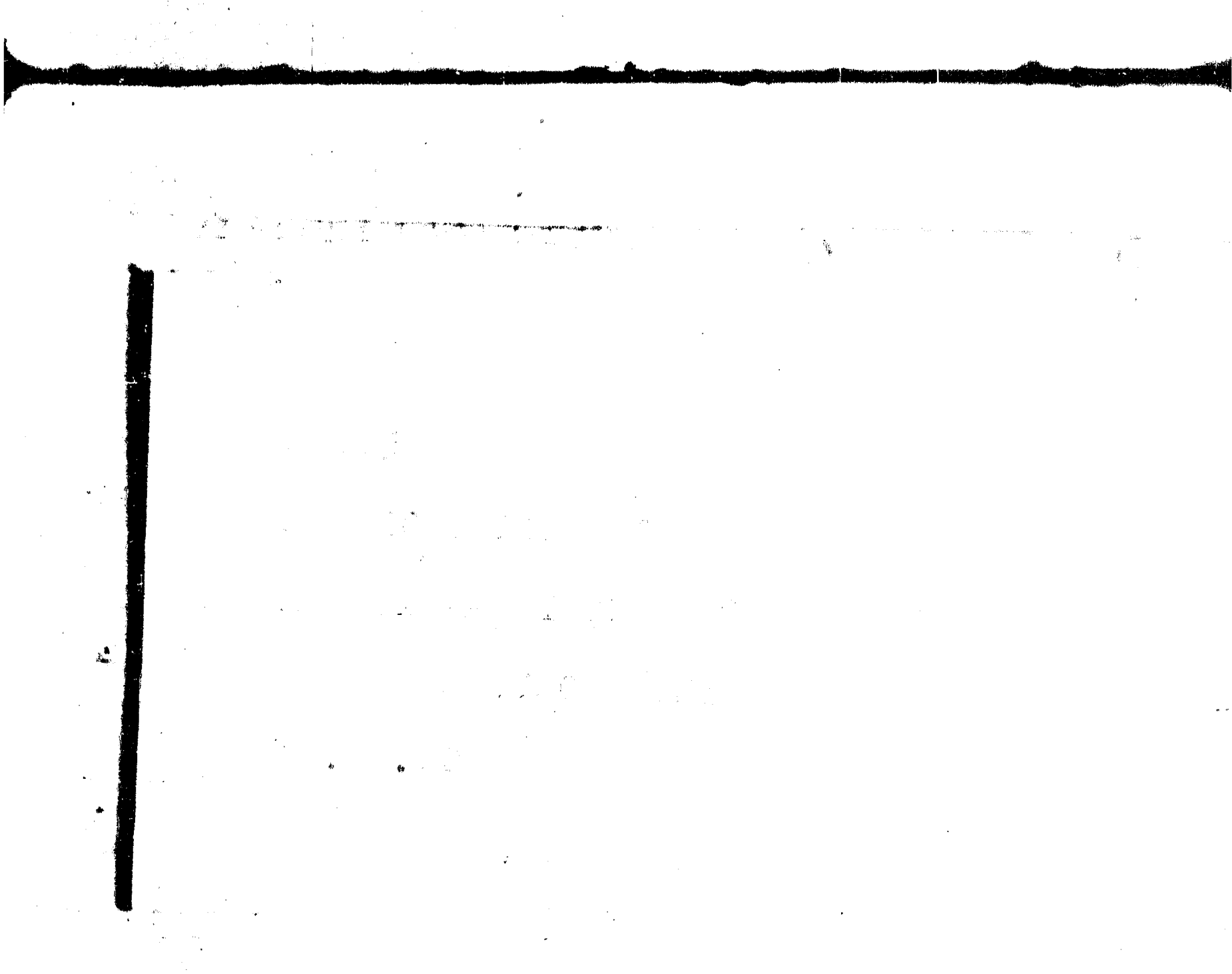

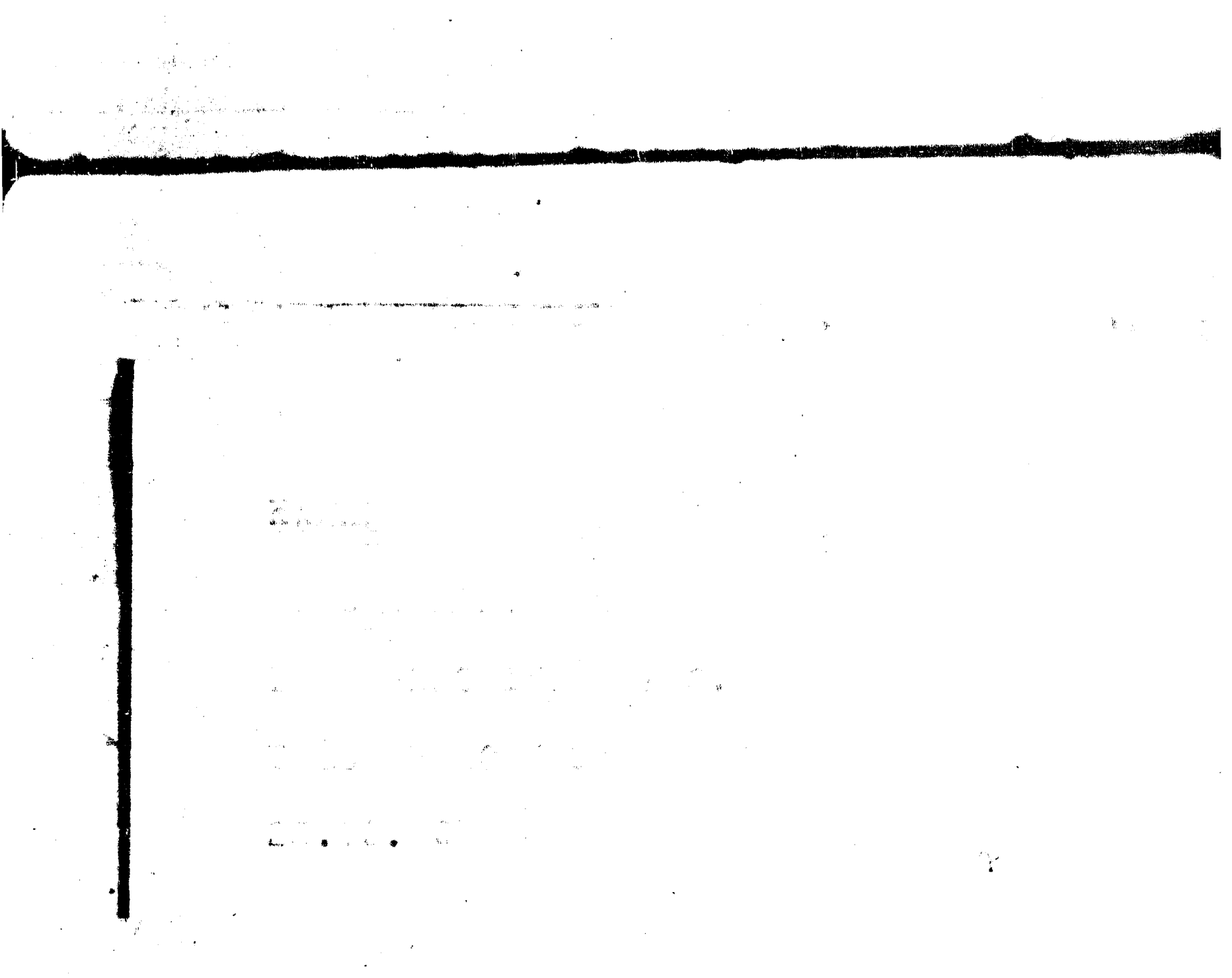

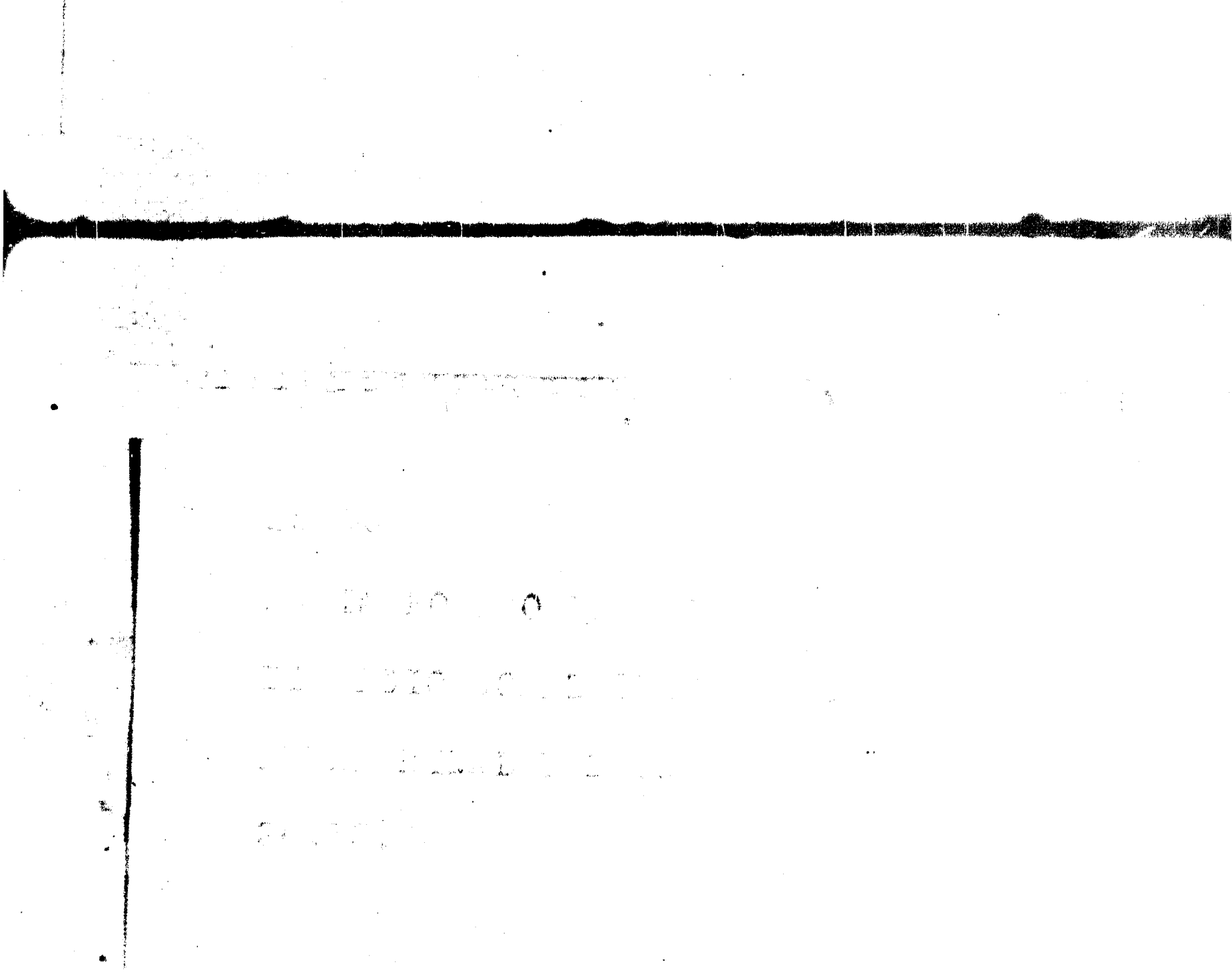

BLANCO

LICEO SUAREZ

27.12.70

28843

ENTRE P.ORIBE Y CERVANTES

26.12.70

28844

CELMIRA [redacted] FRABOSQUI

[illegible] 2

25846

MANUEL GRAÑA

REAL 3585 ENTRE TOMAS GOMEZ Y

MAGARIÑOS CERVANTES

36797

Ficha Nº [illegible]
Depto. [illegible]
Secc. [illegible]
Circulo

Nombre GERARDO GALLO TOLEDO

Domicilio 26 de [illegible]

entre [illegible]

Fecha de nacimiento [illegible] Doc. Id. o C.C. [illegible]

Lugar de trabajo [illegible]

Instituto en que estudia

Org. de masas a que pertenece

Lo presentan [illegible]

Fecha [illegible]

31940

Ficha Nº 3[illegible]
Depto. [illegible]
Secc. [illegible]
Circulo [illegible]

Nombre RITA CRISTINA SILVERA [illegible]

Domicilio Miguel Martinez 36[illegible]

entre Arzani y Pedro [illegible]

Fecha de nacimiento 29/[illegible]/45 Doc. Id. o C.C. [illegible]

Lugar de trabajo

Instituto en que estudia UTU

Org. de masas a que pertenece [illegible]

Lo presentan SILVIA TASSIO - [illegible]

Fecha 11/A[illegible]

31941

Ficha Nº 31941
Depto. [illegible]
Secc. 18/24
Círculo [illegible]

Nombre CARLOS JORGE PELUFFO SANSONE

Domicilio PROPIOS 1635 Apto. [illegible]

entre SANTIAGO RIVAS y RIVERA (BUCEO)

Fecha de nacimiento 28/julio/1954 Doc. Id. o C.C. [illegible]

Lugar de trabajo

Instituto en que estudia LICEO Nº 8

Org. de masas a que pertenece CENTRO de [illegible]

Lo presentan JULIO PELUFFO - JORGE [illegible]

Fecha 11/Agosto/1971

28853

MARIA ELFRIEDA HILL

DIEGO LAMAS 1447

CAPITAN VIDELA

17.12.70

DICKO [illegible]

28855

[illegible]

[illegible] 1911 [illegible]

HALDO

RAMON [illegible]

ENTRE PROPIOS Y CO[illegible]

30.3.71

[illegible]

ANTONIO DANIEL [illegible]

WALTER ORFILIO [illegible]

S[illegible]TIAGO RIVAS C/[illegible]

30.3.71

29130

29161

WALTER FRANCO VILLA[illegible]

MIGUEL MARTINEZ 3010 [illegible]

30.3.71

29[illegible]

LEONA[illegible] CABRAL [illegible]

SANTIAGO RIVAS 1624 [illegible]

30.3.71

[illegible]9772

TERESA [illegible]

FCO.[illegible] 354[illegible]

[illegible]

11.5.71

20033

[illegible]

[illegible]

[illegible]

[illegible] STATES

13.6.71

30048

GREG[illegible] FUNES 29[illegible] NE[illegible]

JUAN S[illegible]KERMAN Y [illegible]

FCA/[illegible]

1[illegible]

30729

[illegible]

WASHINGTON IVANI FERNANDEZ

HIPOLITO IRIGOYEN 14[illegible] [illegible]

Y ALMERIA

LICEO 10 1[illegible].6.7[illegible]

30798

HECTOR GEHOVA ESCAPUSI [illegible]

31026

GONZALO HUERTAS

ELIAURI 566 ENTRE [illegible]

Y LEYENDA PATRIA

INSTITUO JUAN XXIII [illegible]

31140

Ficha Nº 31140
Depto. Mdeo
Secc. 12724
Circulo Liceo 10

Nombre Irma Ramirez. Arrico.

Domicilio ~~Santiago~~ Durazno Terra 1231

entre Charrúa y Guaná

Fecha de nacimiento 1/5/54 Doc. Id. o C.C. —

Lugar de trabajo —

Instituto en que estudia Liceo 10 Anexo 4º

Org. de masas a que pertenece

Lo presentan Susana Fernández

Fecha 7/7/71 —

31233

FERNANDO RISSO

JOSE H.FIGUEIRA 2302 APTO/2

ENTRE MARISCAL ESTIGARRIBIA Y PROFE-

SOR VAZQUEZ Y VEGA

15.7.71

31236

MARIA ROSA SERRUET

IRLANDA 2035 [illegible]

Y RICALDONI

16.7.71

31241

MARI ISABEL SANTANA

ANZANI ~~XXX~~ 1488 ENTRE BAUCA Y J.P.VARELA

LICEO 12 16.7.71

31301

Ficha Nº
Depto.
Secc.
Circulo

Nombre
Domicilio
entre

Fecha de nacimiento _____ Doc. Id. o C. C. _____

Lugar de trabajo _____

Instituto en que estudia _____

Crg. de masas a que pertenece _____

Lo presentan _____

Fecha _____

Fecha de nacimiento 7/8/42 Doc. Id. o C.C. 60 249

Lugar de trabajo Domestica

Institución ed. que estudio

Org. de masas a que pertenece —

Lo presentan Asociados

Fecha 23/7/71

31303

Ficha Nº

Depto.

Sección

Círculo

Nombre

Domicilio

Edad

Fecha de nacimiento

entre Luis Lamas y Ellauri - (Pocitos)

Fecha de nacimiento 12/2/56 Doc. Id. o C.C. 1.449.061

Lugar de trabajo

Instituto en que estudia Liceo Suarez (3º año)

Org. de masas a que pertenece

Lo presentan Graciela Magariños

Fecha 23-7-71.

31360

Ficha Nº 31 360

Depto. Mdeo

Secc. 18724

Circulo

Nombre Marta Castañeda Domínguez

Domicilio Larrañaga 1928 (Ramo Sanatorio Nva Helvecia)

entre Av. Italia 79-12-19

31375

ZULIA SARAVIA ORTIZ

AV.DA.BRASIL2909 APTO.10 ENTRE ELLAURI

Y 26 DE MARZO

25.7.71

31413

Ficha Nº 31413 -
Depto. MOEO
Secc. 18 y 24 -
Circulo SUAREZ -

Nombre LILIAN ESTHER GONZALES MOSCATO -
Domicilio LARRAÑAGA 1042 apto 206.
entre LA RAMBLA Y ANTONIO D. COSTA -
Fecha de nacimiento 22/1/56 Doc. Id. o C.C. 1.147.446
Lugar de trabajo
Instituto en que estudia SUAREZ "7" 4to AÑO E
Org. de masas a que pertenece
Lo presentan ALICIA GESTHE LANZA
GARCIA Fecha 27/7/71 -

31538

ALVARO ABBIATI GERMAN

EDUARDO ACEVEDO 897 APTO 7 ENTRE MULLER

Y L. PIERA (PARQUE RODO)

LICEO SUAREZ 28.7.71

31600

JENNY GRACILIA SPOSITO VITALI

MANUEL HAEDO 3096 ENTRE

15 DE JULIO Y MAC MEACHEN

LICEO 12 31.7.71

31601

LUIS SERGIO SARMORIA LARRABIL

PEDRO CAMPBELL 1466 APTO.1

ENTRE PALMAR Y POVEY

31.7.71.

31606 31606 - 31606

VICTOR GUSTAVO BAZZANO AMBROSONI

Br/ ESPAÑA 2282 APTO.2

ENTRE 21 DE SETIEMBRE Y ACEVEDO DIAZ

IPOLL (SALTO) 31.7.71

5.8.71

31668

ENRIQUE NAPOL PINTOS

WILLIMAN 577 ENTRE 21 DE SETIEMBRE Y

GREGORIC SUAREZ (PUNTA GARRETAS)

Fecha de nacimiento 8.10.56 Doc. Id. o C.C. 1.413.634

Lugar de trabajo

Instituto en que estudio [illegible] (10)

Org. de masas a que pertenece [illegible]

Lo presentan [illegible]

Fecha 11.9.71

31703

MERCEDES REZZANI VILLAR

FRANCISCO BAUZA 3357 [illegible]

[illegible]

entre [illegible]

Fecha de nacimiento [illegible] Doc. Id. o C.C. [illegible]

Lugar de trabajo [illegible]

Instituto en que estudia [illegible]

Org. de masas a que pertenece [illegible]

Lo presenta [illegible]

Fecha [illegible]

31931

Ficha Nº [illegible]
Depto. [illegible]
Secc. [illegible]
Círculo [illegible]

Nombre [illegible]

Domicilio [illegible]

Nombre Manuel Eduardo [illegible]

Domicilio Bv. Batlle y Ordoñez [illegible]

entre San Pedro y Rivera

Fecha de nacimiento 11.3.54 Doc. Id. o C.C. [illegible]

Lugar de trabajo —

Instituto en que estudia Liceo [illegible]

Org. de masas a que pertenece [illegible]

Lo presentan [illegible]

Fecha 11.3.71

31934

Ficha Nº

Depto.

Secc.

Circulo

31939

MAEL MARIA CERDEÑA MARTINEZ

S.RIVAS 1672 APTO.101

NOCTURNO Nº 21 11.P.71

31935 Ficha Nº

Depto.

32064

JUAN CARLOS [illegible]

RAMOS 4554 ENTRE [illegible]

12.8.71

32091

Ficha Nº
Depto.
Secc.
Circulo

Nombre [illegible]

Domicilio [illegible]

entre [illegible]

Fecha de nacimiento [illegible] Doc. Id. o C. C.

Lugar de trabajo [illegible]

Instituto en que estudia [illegible]

Org. de masas a que pertenece [illegible]

Lo presentan [illegible]

Fecha [illegible]

32094

JUAN CARLOS PARES

FRANCISCO AGUILAR 836

ENTRE SCOSERIA Y ZUDAÑEZ (POCITOS)

LICEO SUARES 17.8.71

32095

MARIA JESUS ARBIZA DIAZ

SOCA 1275 APTO.602

ENTRE CANELONES Y BARTOLITO MITRE

17.8.71

32170

PEDRO NESTOR POLASTRI

PROPIOS 1693 APTO.304

ENTRE SANTIAGO RIVAS Y [illegible] (DUCEO)

16.8.71

32171

CIARA MARIA DENIS CONDE

SANTIAGO RIVAS 1574 APTO.2

ENTRE TIEBAUT Y JOSE P.VARELA

LICEO DOCO 16.P.71

Fecha 4 · 5 · 71

32536

Ficha Nº 32536
Depto. 4000
Secc. 18 y 24
Circulo [illegible]

Nombre CRISTINA PUGLIA HERNANDEZ

Domicilio Propios 1693 Apto 303

entre Sgo Rivas (Buceo)

Fecha de nacimiento 10-7-56 Doc. Id. o C.C. [illegible]

Lugar de trabajo

Instituto en que estudia

Org. de masas a que pertenece

Lo presentan Julio Peluffo - Roberto Rivas

Fecha 31 · 8 · 71

Fecha 31.8.71

32537

Ficha Nº 32537
Depto. [illegible]
Secc. [illegible]
Circulo [illegible]

Nombre Julio Lemos Palombo

Domicilio Jaime Zudañez 2524

entre Ellauri y 21 de Setiembre (Pocitos)

Fecha de nacimiento 21-4-55 Doc. Id. o C.C. [illegible]

Lugar de trabajo

Instituto en que estudia UTA - 2º año

Org. de masas a que pertenece

Lo presentan Jorge Gómez

Crg. de masas a que pertenece

Lo presentan Ana Ma. Salazar (18)

Fecha 31-8-71

32538

Ficha Nº 32538
Depto. [illegible]
Secc. 18 [illegible]
Circulo [illegible]

Nombre Julio Cesar Lucardo

Domicilio Sgo. Rivas 1430 Apto. 6

entre Rivera y Bauzá (Buceo)

Fecha de nacimiento 1-8-51 Doc. Id. o C.C. 1.284 [illegible]

Lugar de trabajo DESOCUPADO

Instituto en que estudia

Crg. de masas a que pertenece

Lo presentan [illegible]

Instituto en que estudio LICEO Nº 5 - 13 años -

Org. de masas a que pertenece CEIU -

Lo presentan SYLVIA FAVO - ANA CRISTINA PUGLIA

Fecha 31.8.71

32540

Ficha Nº 32540
Depto. [illegible]
Secc. 1[illegible]
Círculo [illegible]

Nombre Julio César Palastro [illegible]

Domicilio BRAR. PROPIOS 1693 Apto 304

entre Buceo

Fecha de nacimiento 27-11-56 Doc. Id. o C.C. [illegible]

Lugar de trabajo

Instituto en que estudia [illegible] - 1[illegible]

Doc. Id. o C.C.

Lugar de trabajo Farmacia

Instituto en que estudia

Org. de masas a que pertenece

Lo presentan Raul Vaño

Fecha

32541

Ficha Nº 32541

Depto. Mdeo

Secc. 18 y 21

Círculo

Nombre ANA MARIA SALAZAR MARTINEZ

Domicilio SANTIAGO RIVAS 1628 - Apto 101

entre Buceo

Fecha de nacimiento 23-11-52 Doc. Id. o C.C. 1.593.912

entre LOCARNO Y BERGAMO

Fecha de nacimiento 21-8-56 Doc. Id. o C.C. 1.436.519

Lugar de trabajo

Instituto en que estudia LICEO SUAREZ (3º año)

Org. de masas a que pertenece

Lo presentan EDUARDO FIGUEROA -

Fecha 31 8 79

32543

Ficha Nº [illegible]
Depto. [illegible]
Secc. [illegible]
Circulo

Nombre WASHINGTON JUSTO MATOS [illegible]

Domicilio 4 de julio 3341 [illegible]

[illegible]

Domicilio 26 de Marzo 3290

entre [illegible] y [illegible]

Fecha de nacimiento 24-9-57 Doc. Id. o C.C. [illegible]

Lugar de trabajo

Instituto en que estudia Juarez - [illegible]

Org. de masas a que pertenece

Lo presentan Eduardo [illegible]

Fecha [illegible]

32546

Ficha Nº 32546
Depto. [illegible]
Secc. [illegible]
Circulo Suarez

Nombre BLANCA ESTELA GONZALEZ [illegible]

DANIEL BELL PACHECO

RAMON ANADON 3969 [illegible]

COMERCIO

11.9.71

32548

Ficha Nº

Depto.

Secc.

Circu'ó

33069

RUBIO MUÑOZ RICOBALDI BURGA

CONTRATO COE 3497 bis EMIEE

M.BELTRAN Y CIMASUCHO(MADRID)

22.9.71

33103

GRACIELA ASIAIN VIGIL

MIGUEL BARRETO 3126 [illegible]

ENTRE ACHORAS Y 26 DE MARZO

TRAB:BIBLIOTECA NACIONAL(DEPARTAMENTO

DE DOCUMENTACION)

22.9.71

33104

CARLOS DANTON MARTINEZ TIENDE?

PLACIDO ELLAURI 3393 ENTRE

JULIO CESAR Y PEREIRA DE LA LUZ

22.9.71

33109

JAIME COTUJCVICH GORDON

ROQUE GRACERAS 838 ENTRE

J. SUDAÑEZ Y SCOSERIA

LIDEO SUAREZ 22.9.71

33110

MARIO ALFREDO LAGO ARSINO CUNILA

BUXAREO 1167 ENTRE 26 DE MARZO

Y ECHEVARRIARCA

LICEO SUAREZ 22.2.71

33114

ADRIANA CONTI SEIIO

FRANCISCO MUÑOZ 3068 APTO.2 EDIF. I

LORENZO PEREZ Y PAGOLA

22.9.71

33117

VILLA PEREIRA DE LOS SANTOS

SOLANO ANTUÑA 2671

ENTRE ELIAURI Y LUIS DE LA TORRE

22.9.71

33121

LBERTO EDUARDO VERA

UAN BENITO BLANCO 1293 APTO.301

NTRE BUXAREO Y PAGOLA (PUERTO)

OCTURNO1 27.9.71

25.9.71

3 3 1 2 9

MARIO ALBERTO MALATES RODRIGUEZ

26 DE MARZO 3268 APTO.3

ENTRE BUXAREO Y OSORIO

ENTRE 26 DE MARZO Y ECHEVARRIARZA

25.9.71

3 3 2 3 1

CARLOS ALBERTO [illegible]

LUIS LAMAS 3463 ENTRE MARCO BRUTO

Y LARRAÑAGA

[illegible]

[illegible] 1759 [illegible]

[illegible] CRIBE

25.9.71

33232

WALTER DANIEL CARRERAS SILVA

CESAR RAMON PEREZ OLARIAGA

THIEBAUT 1759 ENTRE [illegible]

PRESIDENTE ORIBE

25.9.71

33233

33236

VICTOR HUGO COLMAN MACHIN

BR. JOSE BATLLE Y ORDOÑEZ 1603

ENTRE S.RIVAS Y MENTANA

TRAB:ANTISDNIT (SUICA)

25.9.71

33238

MARIA VICTORIA GOMEZ SEMPER

JOSE BATLLE Y ORDOÑEZ 1693 APTO.002

ENTRE SANTIAGO RIVAS Y MENTANA

LICEO SUAREZ 25.9.71

33239

GALEANO GARCIA REINA

26 DE MARZO 3206 APTO.201

ENTRE BUXAREO Y LA GACETA

25.9.71

33240

PABLO RODRIGUEZ APARICIO

CAIROLI 1981 APTO.1

ENTRE REPUBLICA DEL SALVADOR Y SAVOUR

BARRIO ITALIANO

25.9.71

[illegible] DEL ROSARIO FARES BORDON

[illegible] 10

[illegible] MARCO BRUTO

[illegible]

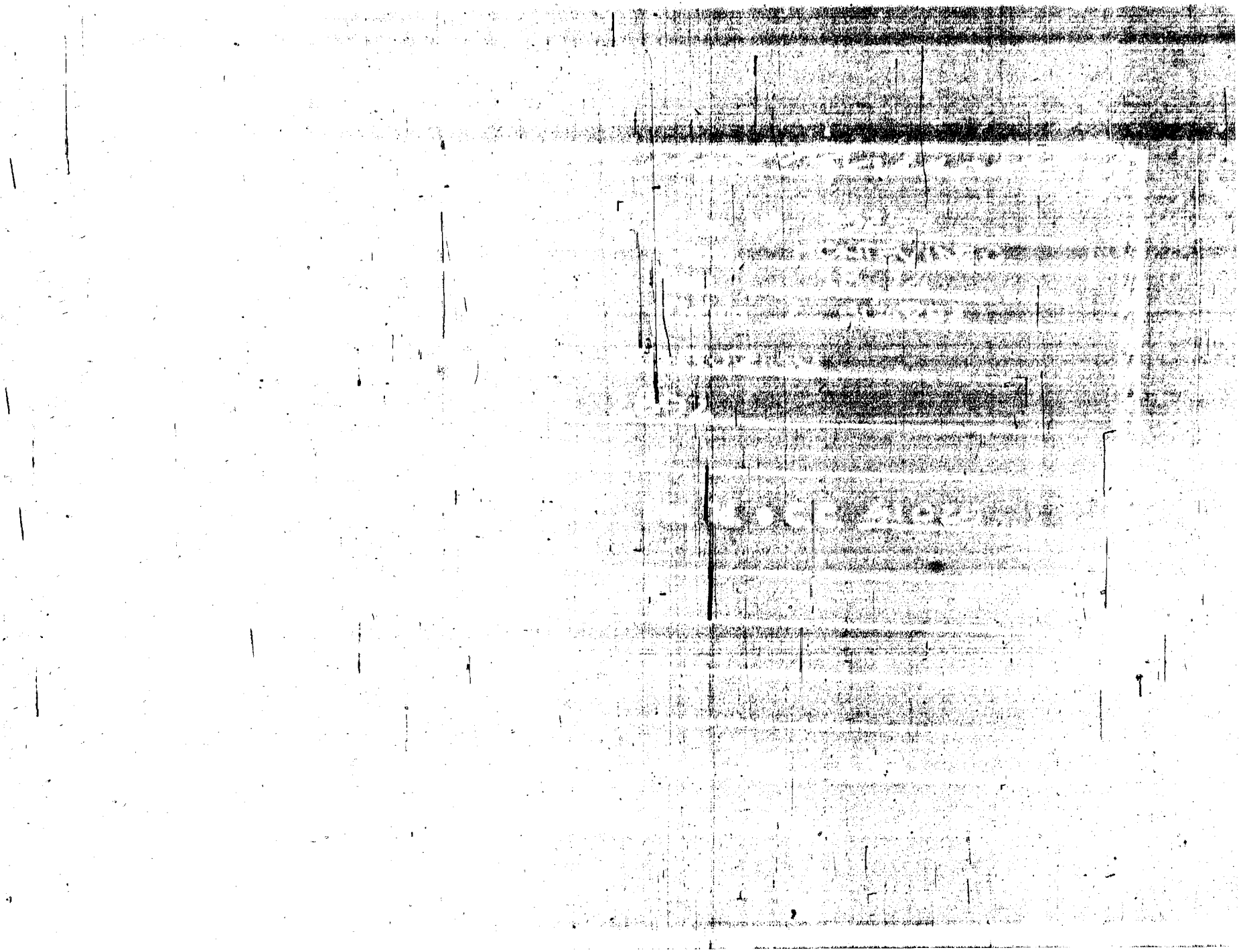

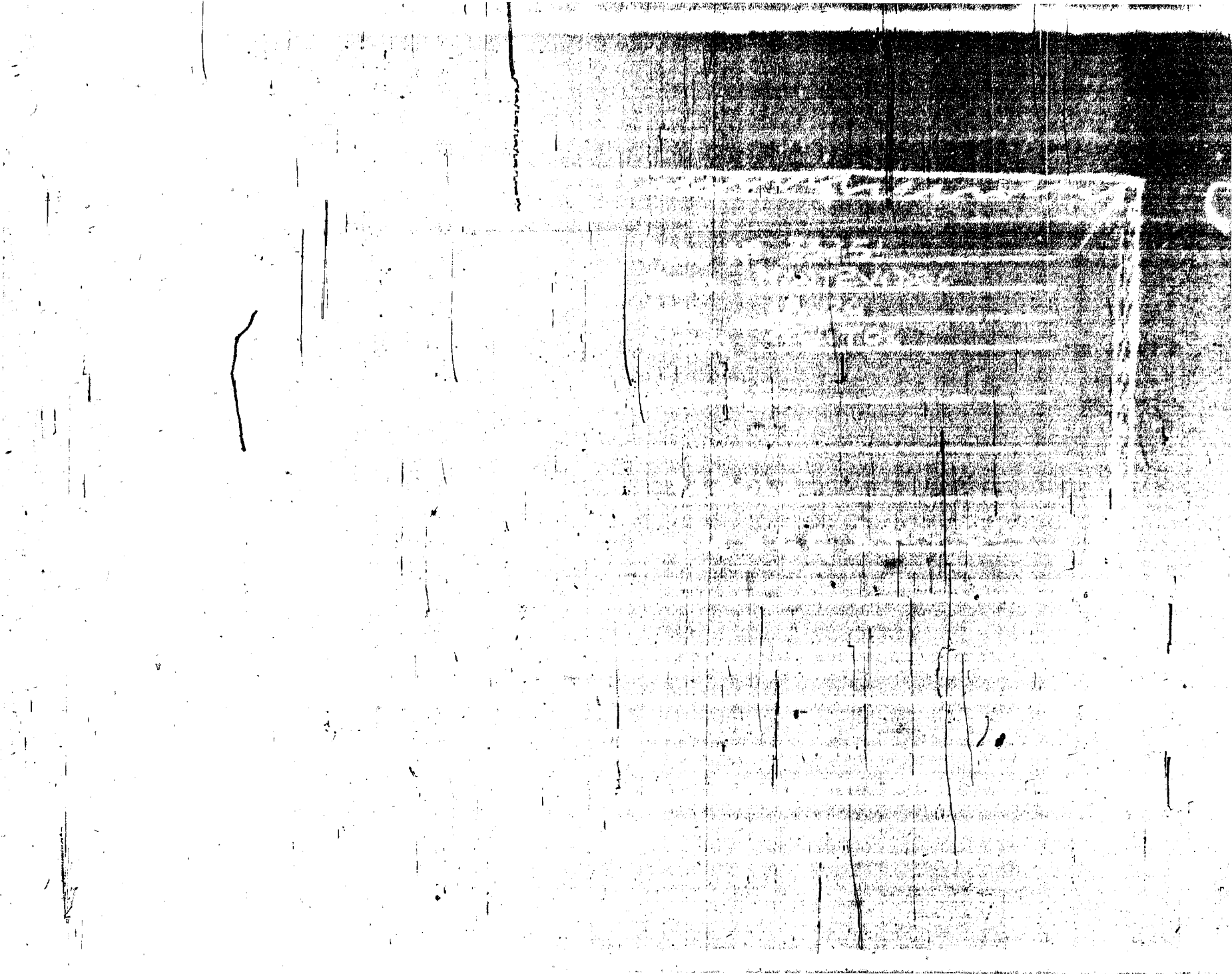

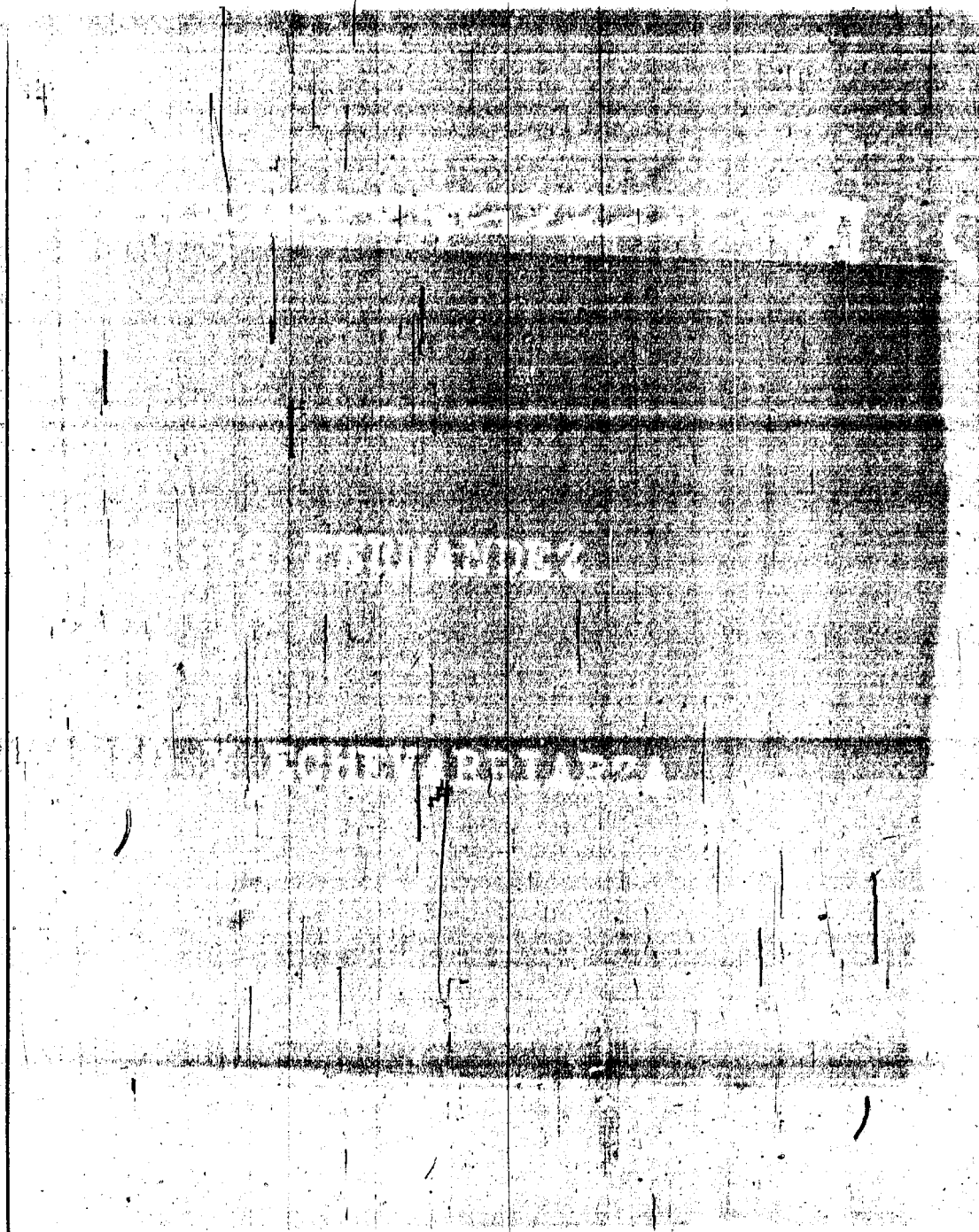

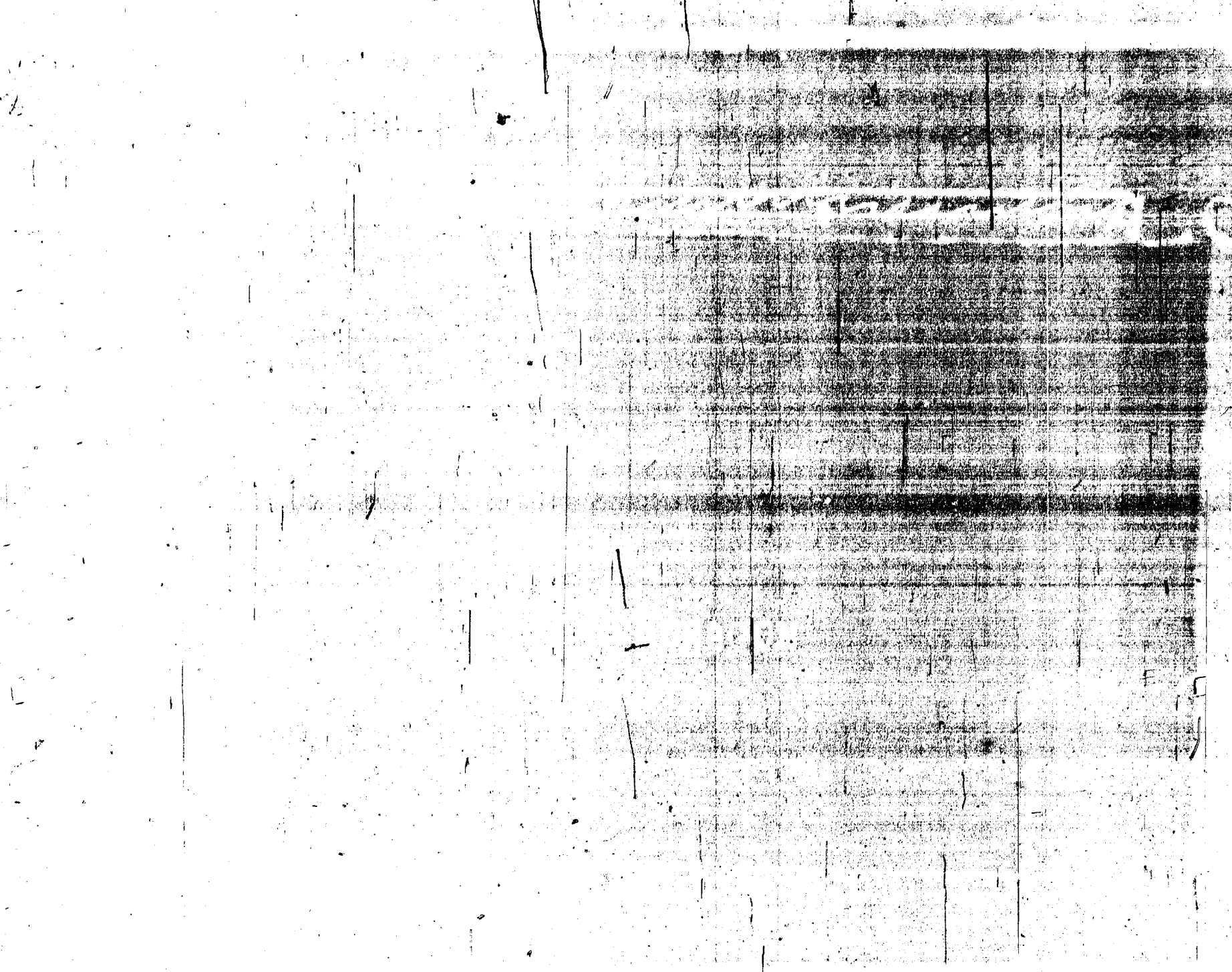

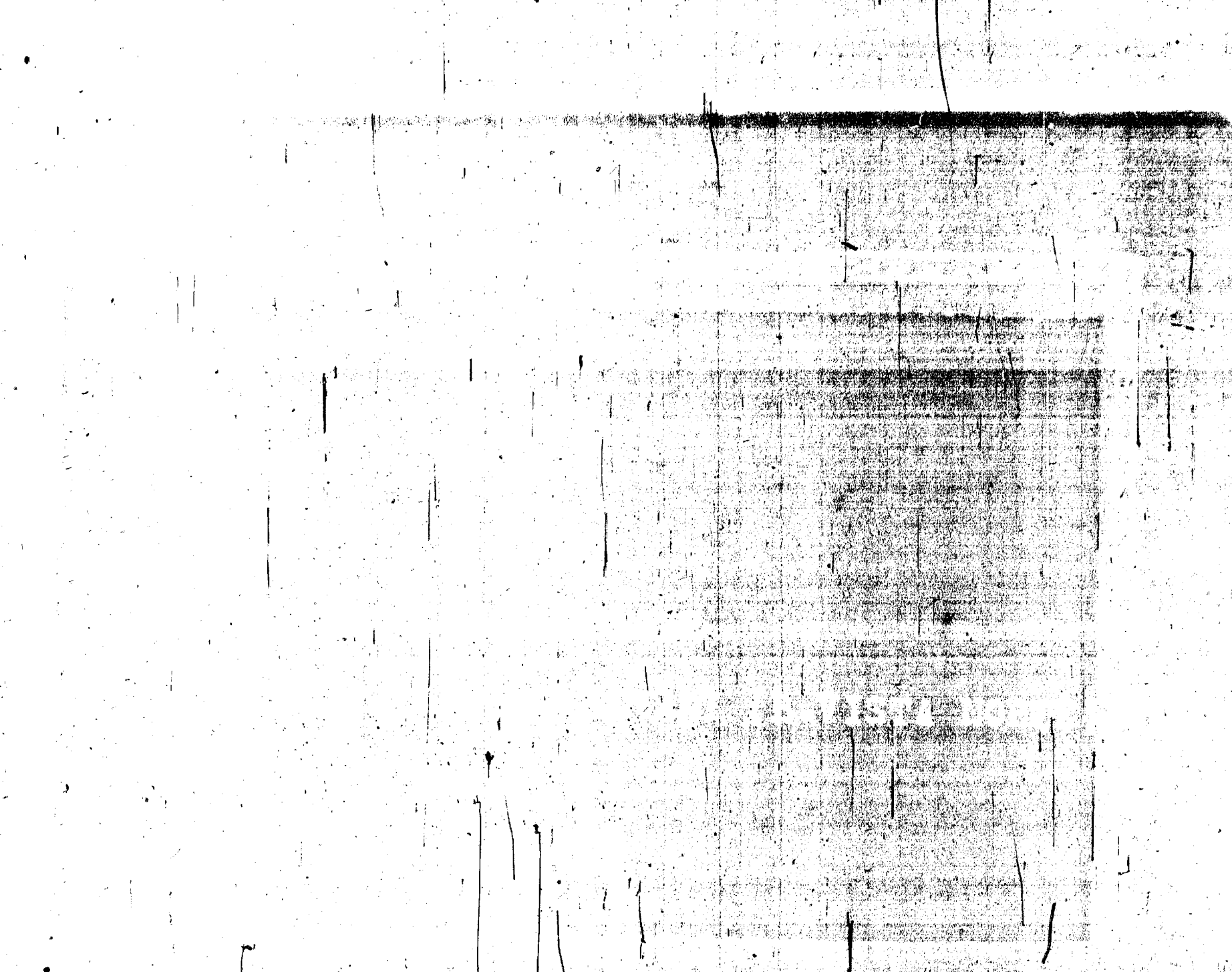

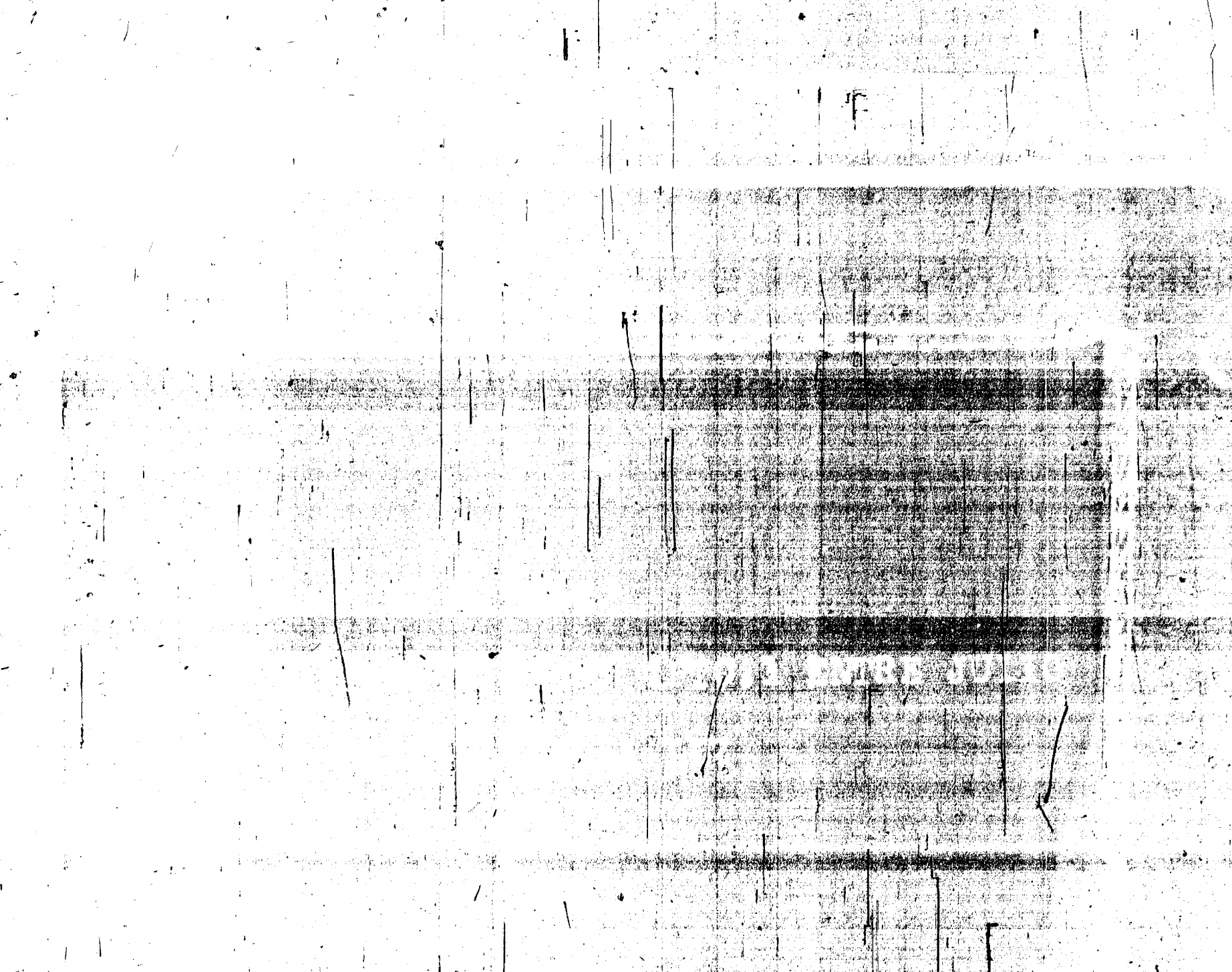

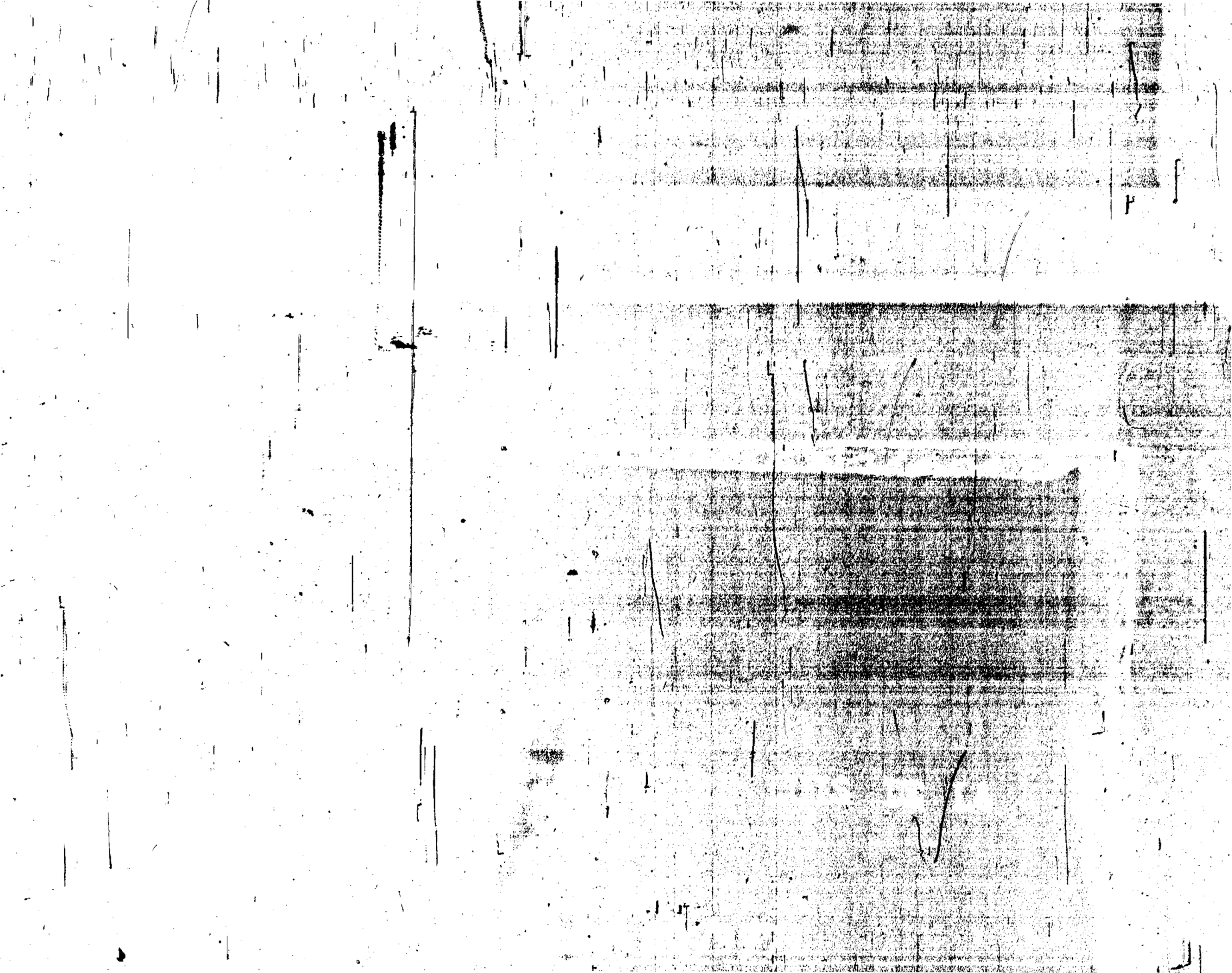

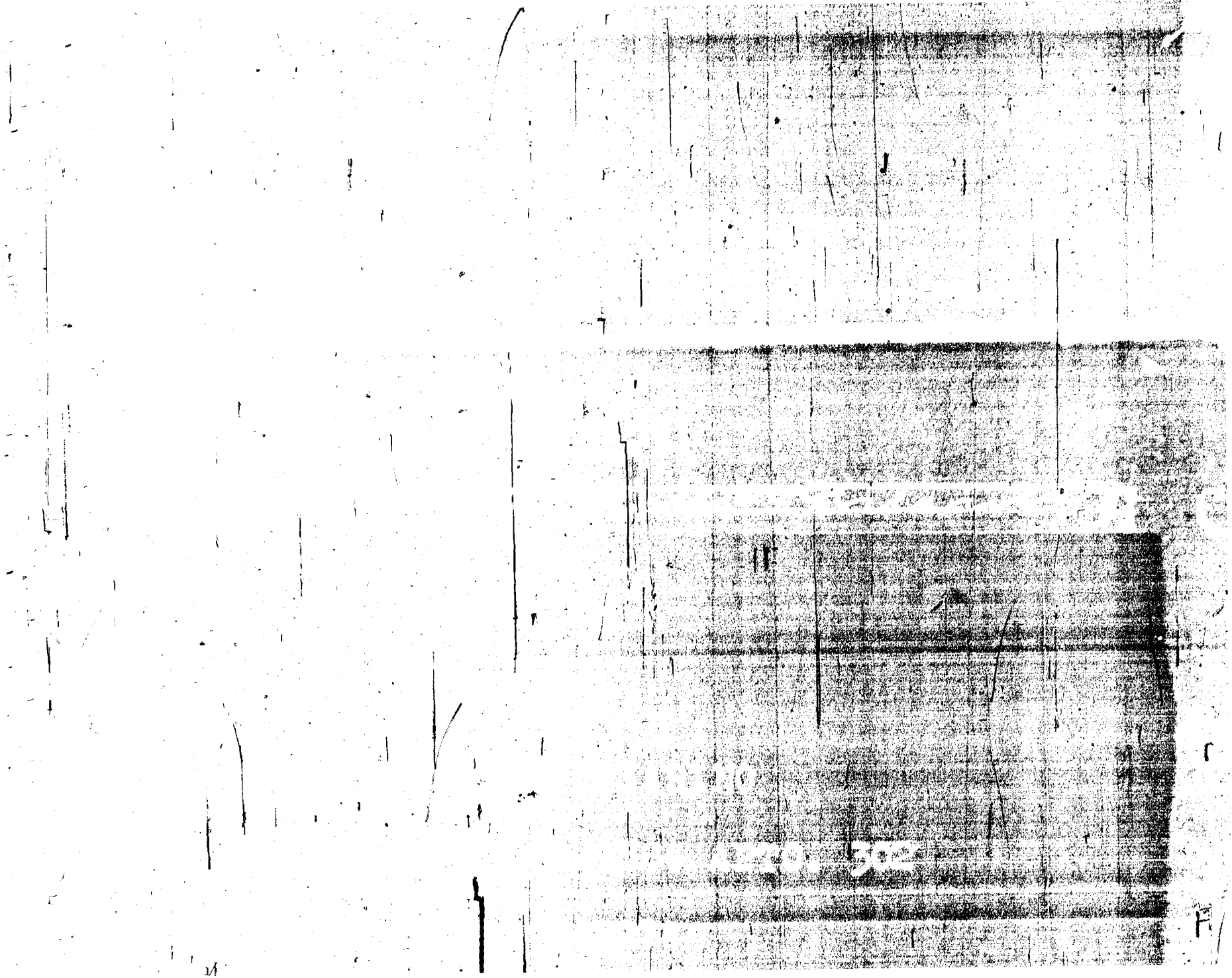

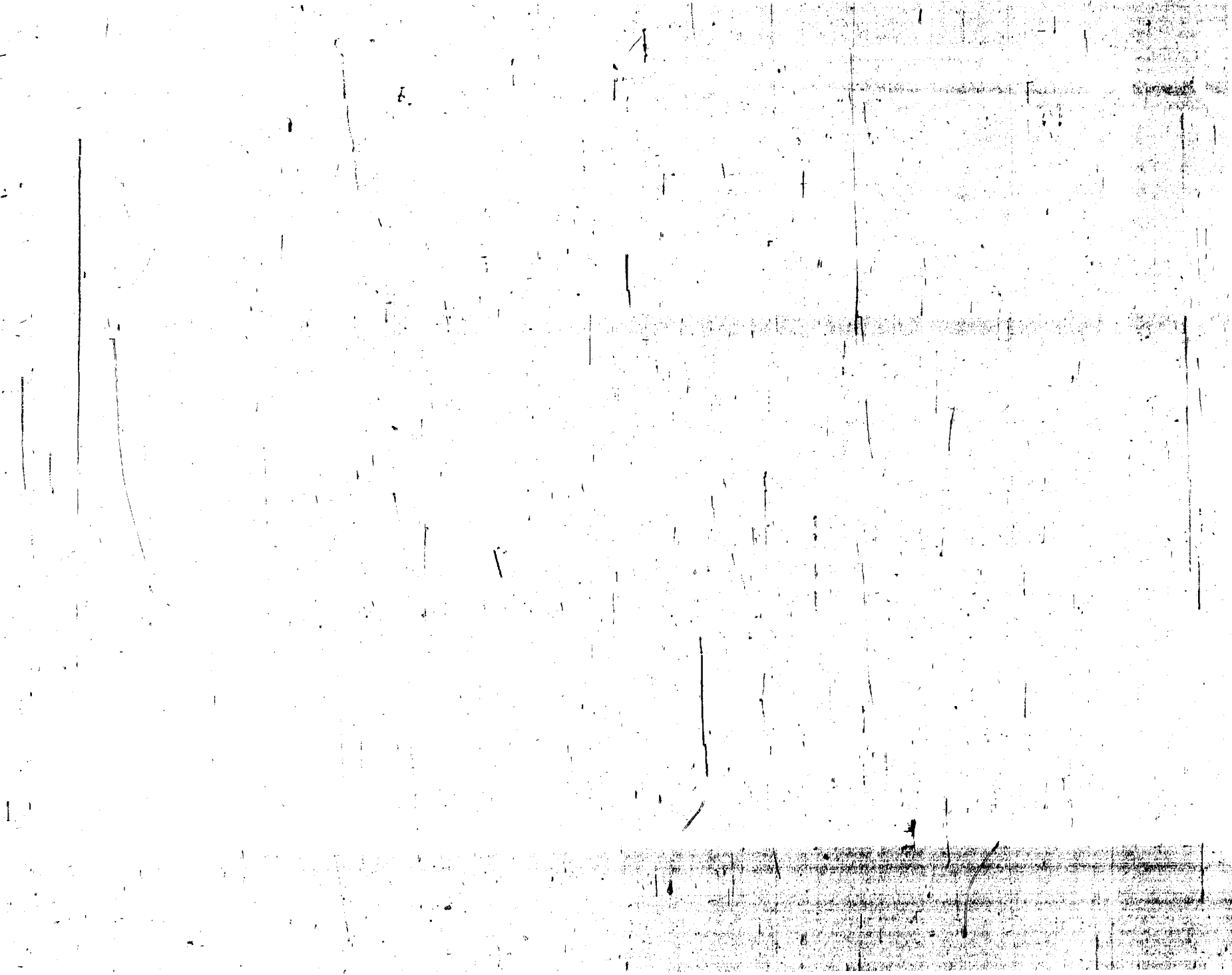

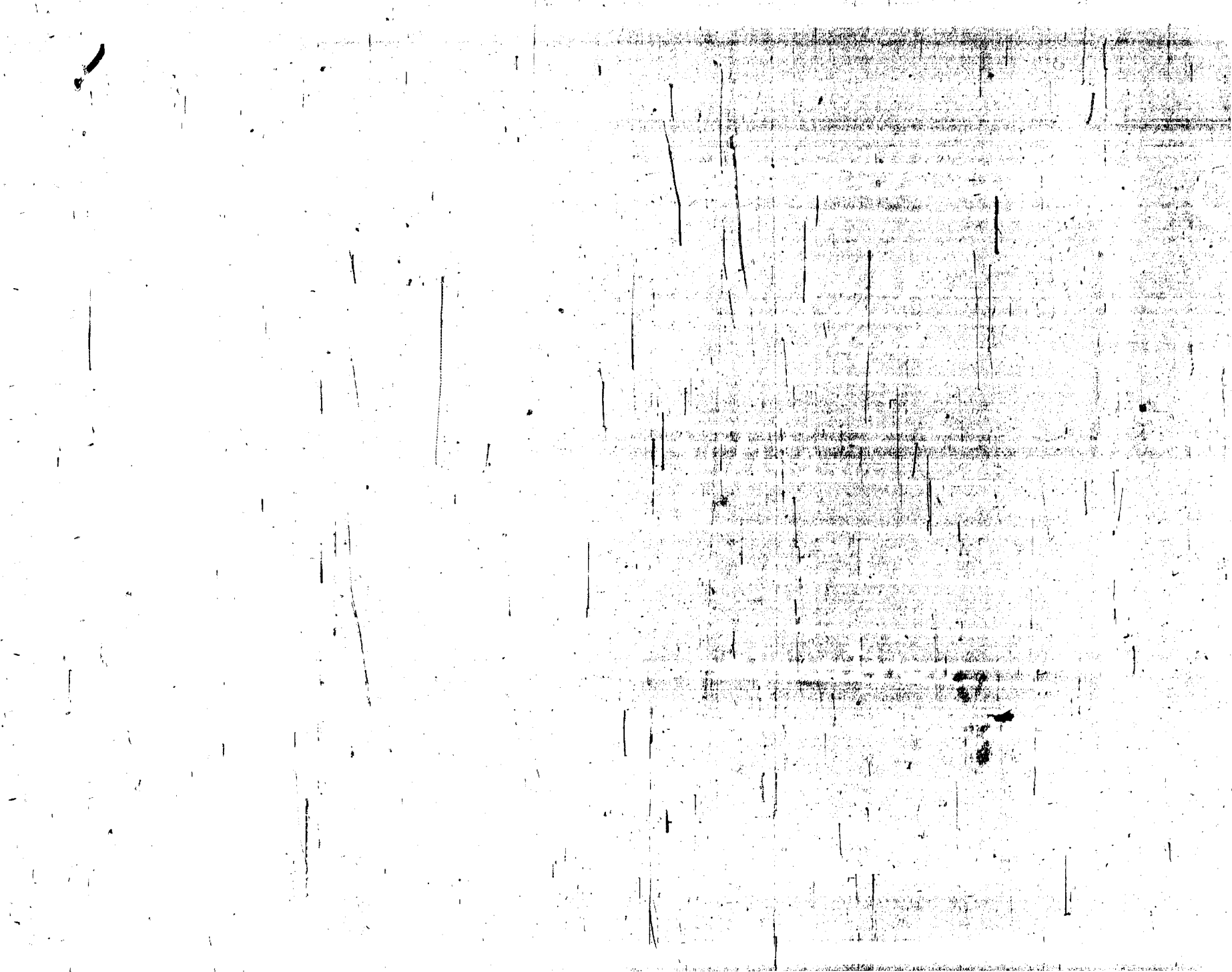

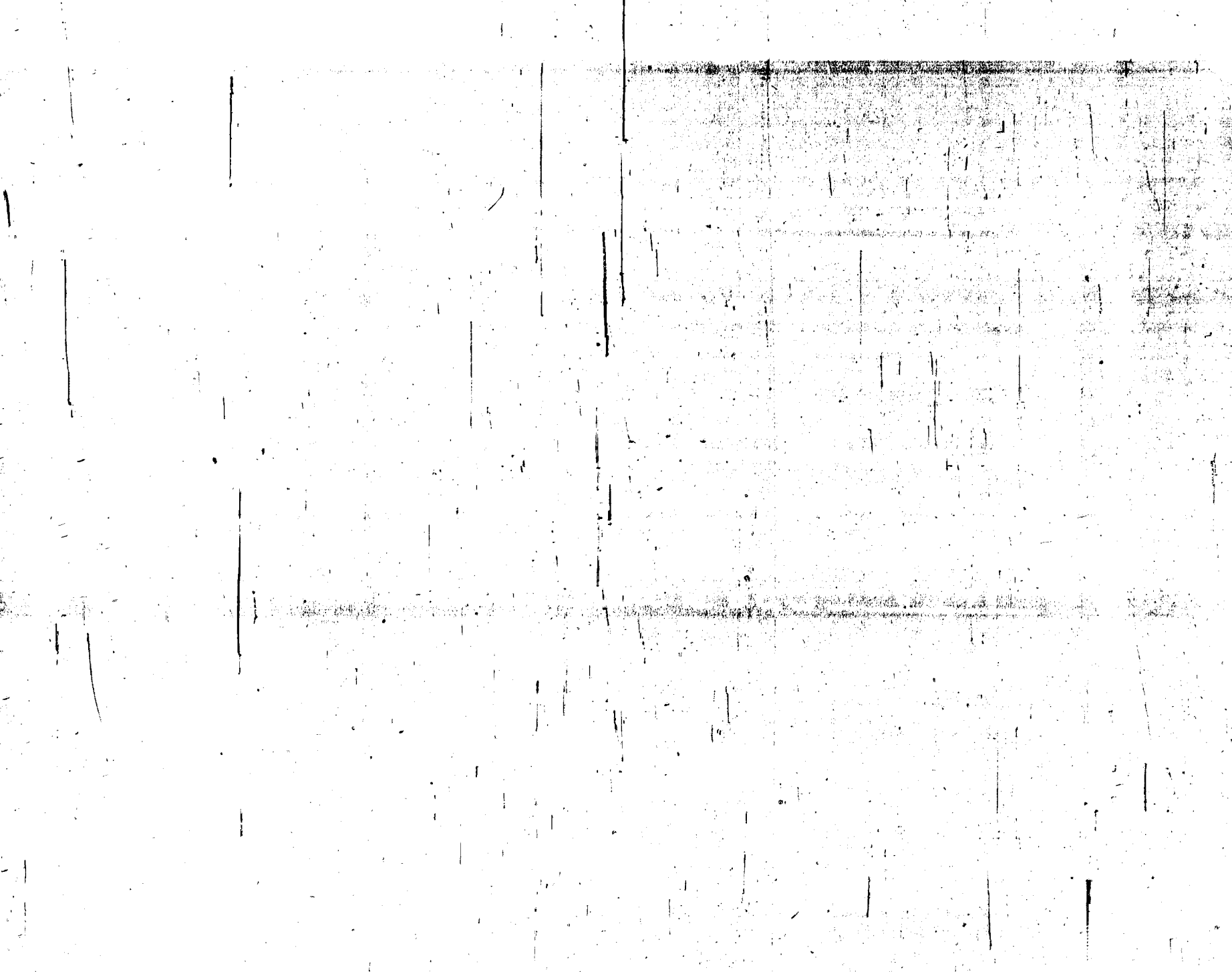

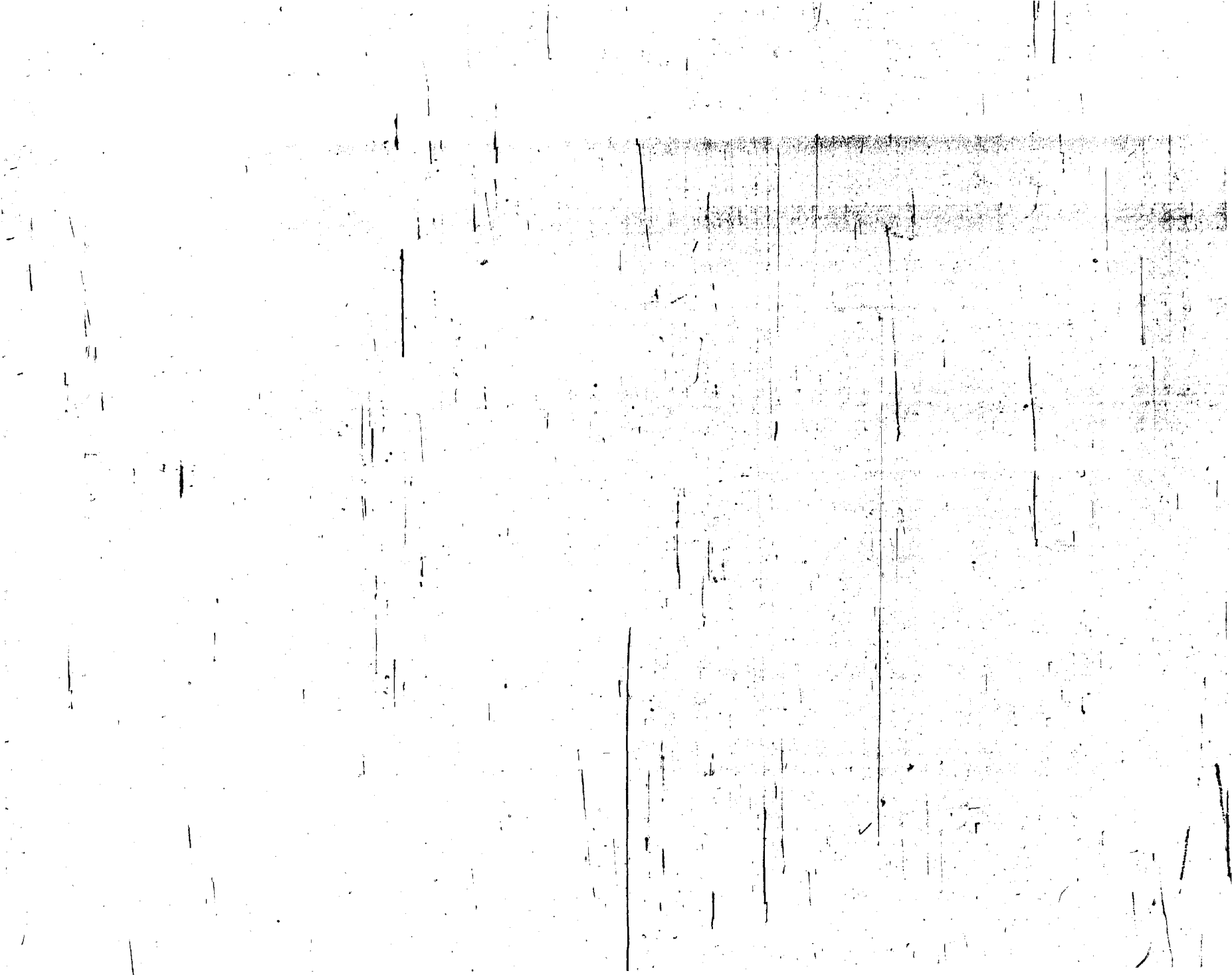

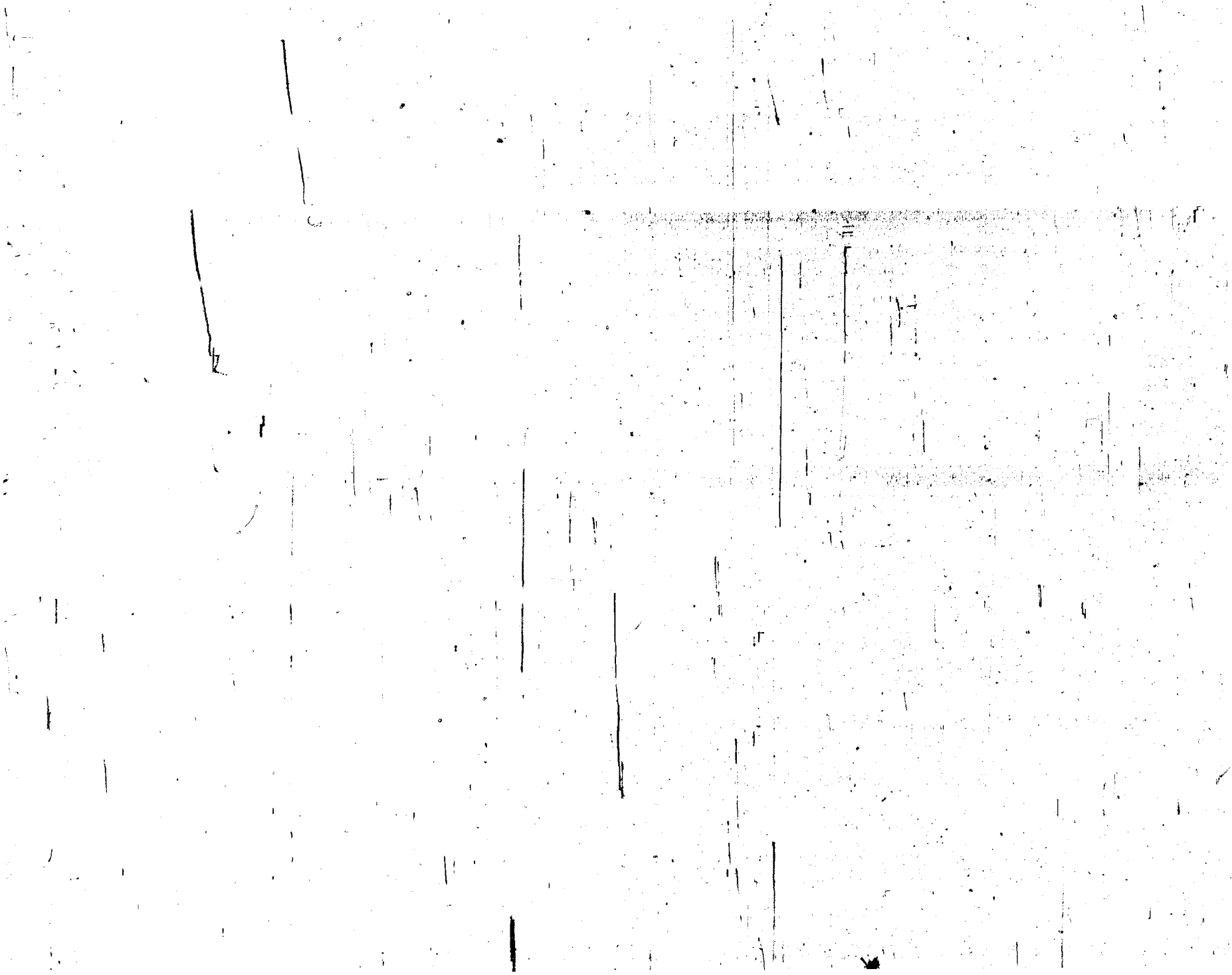

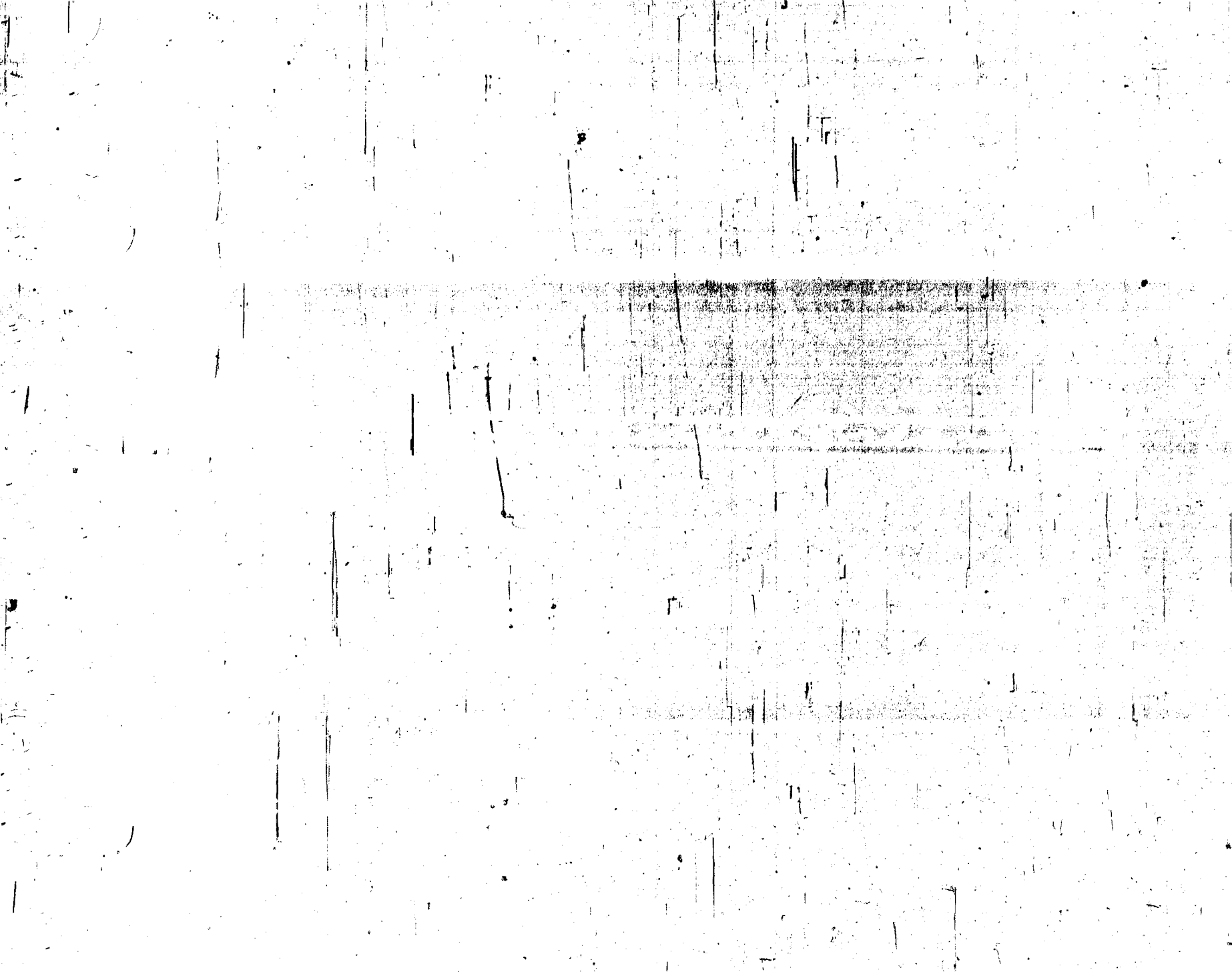

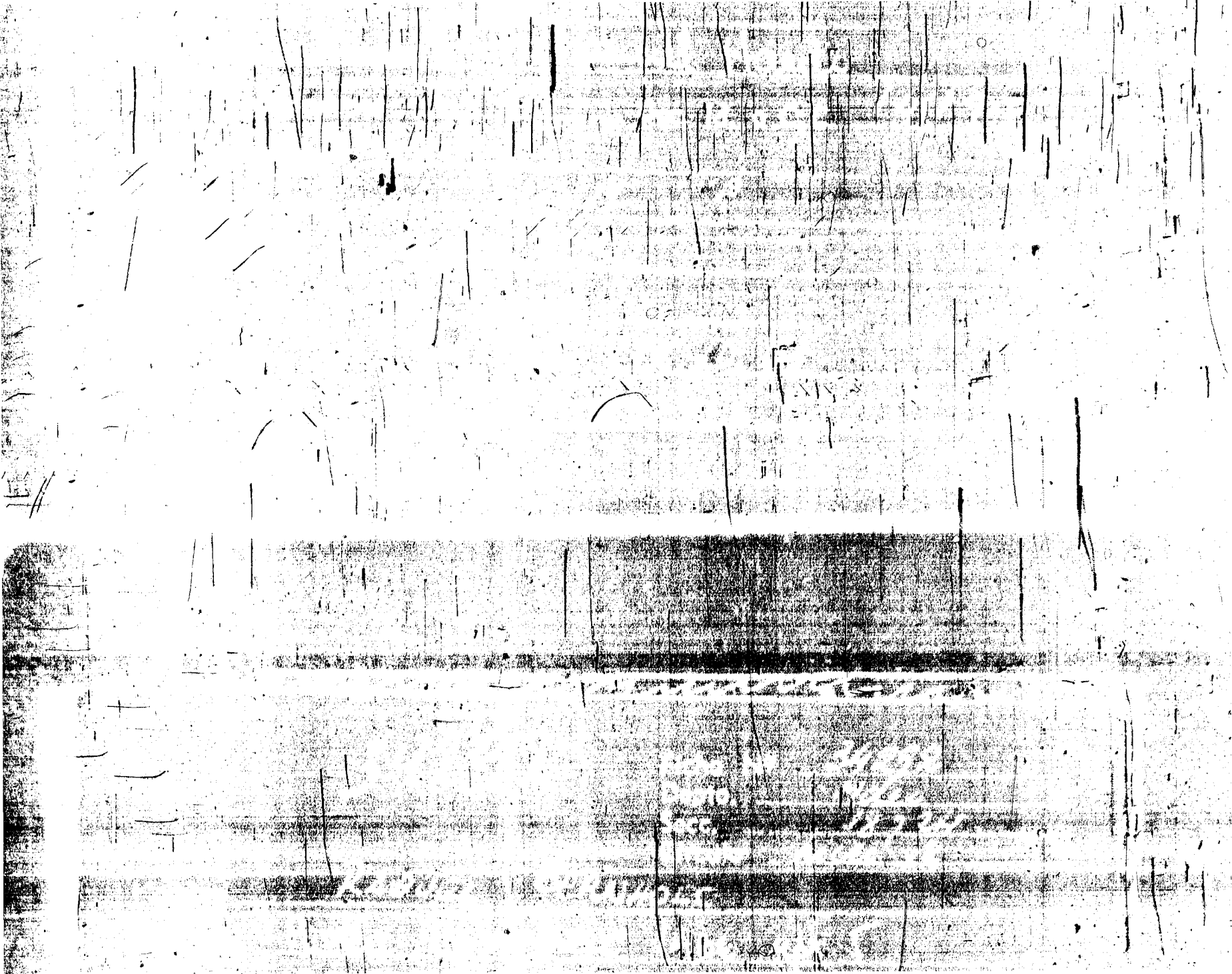

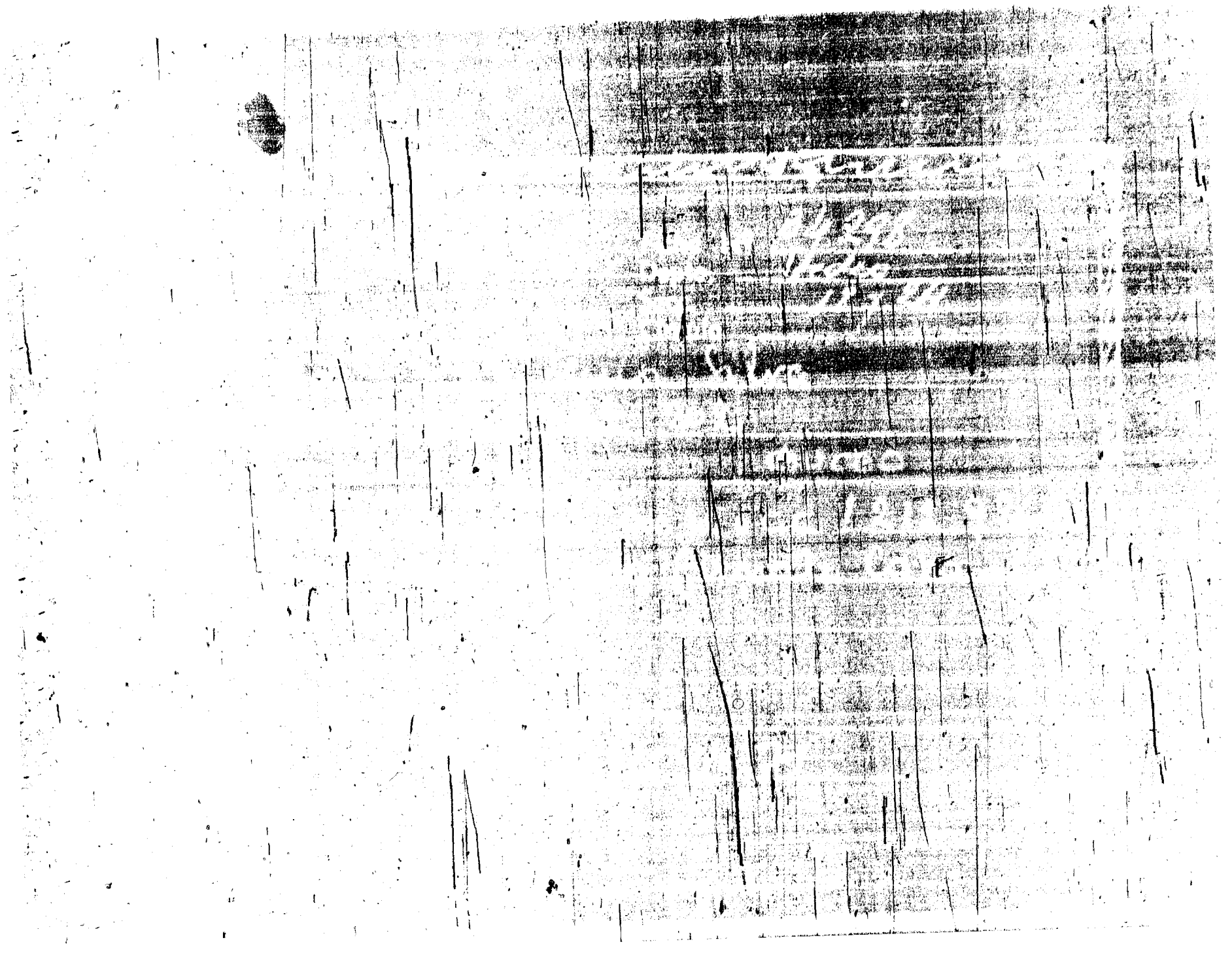

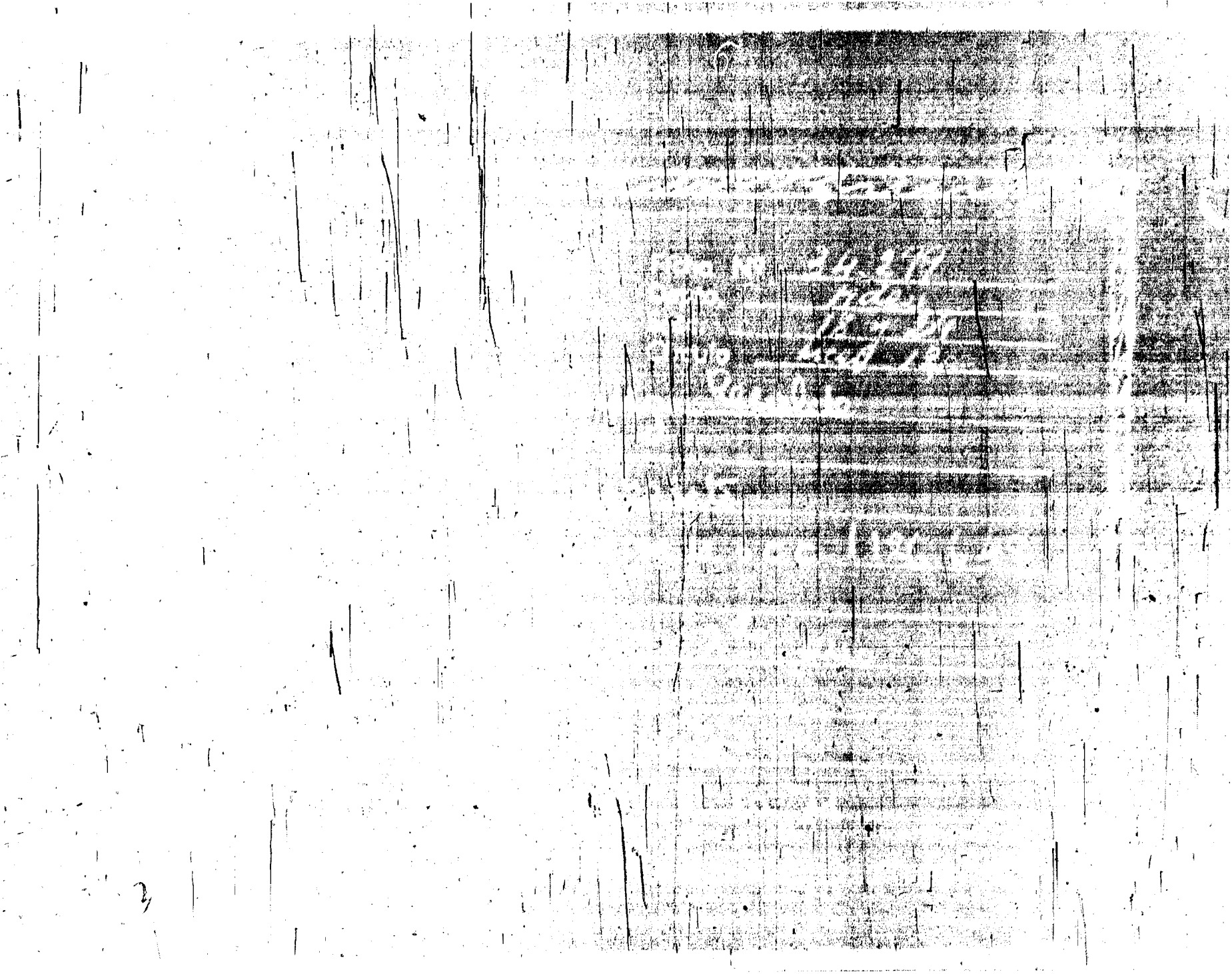

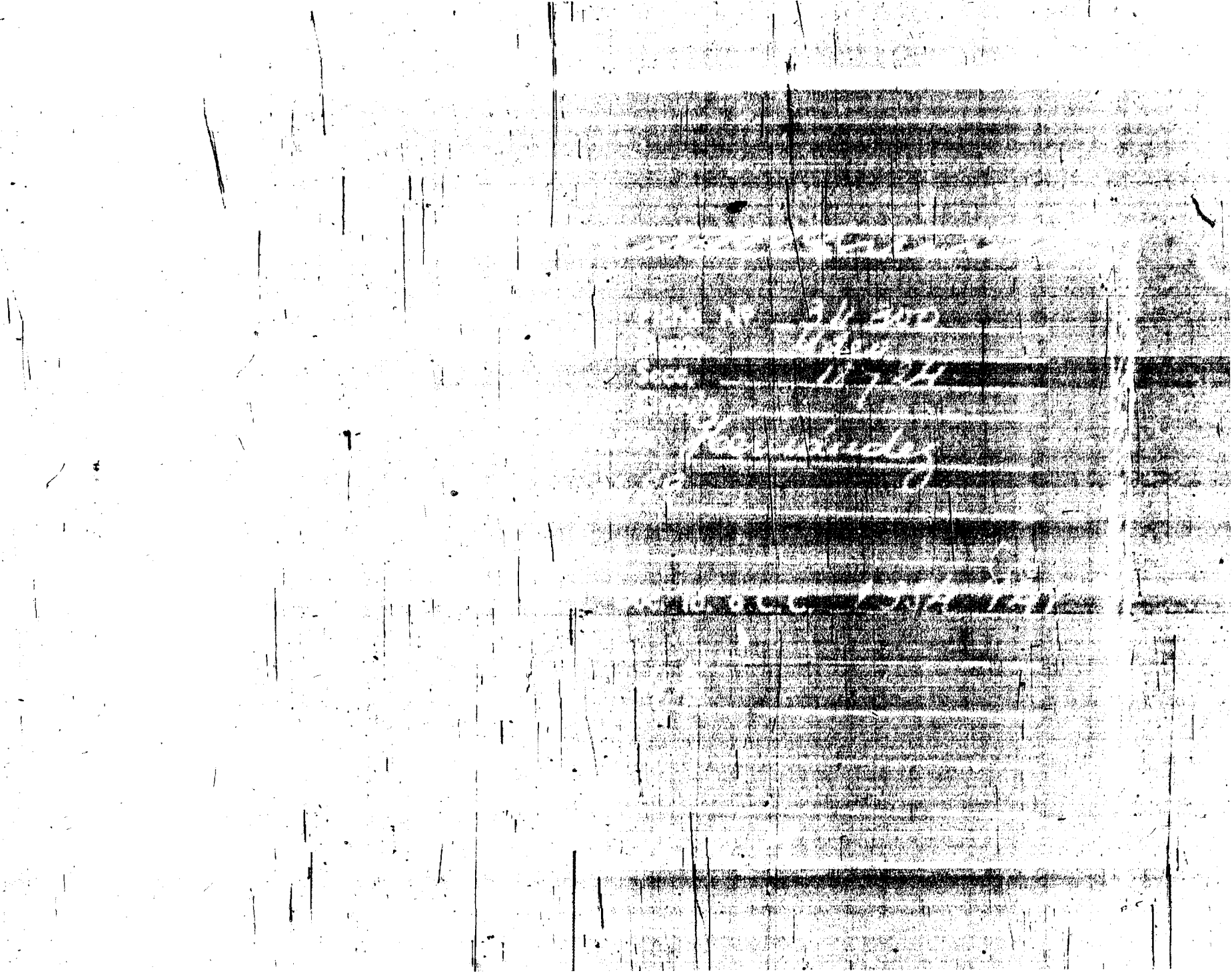

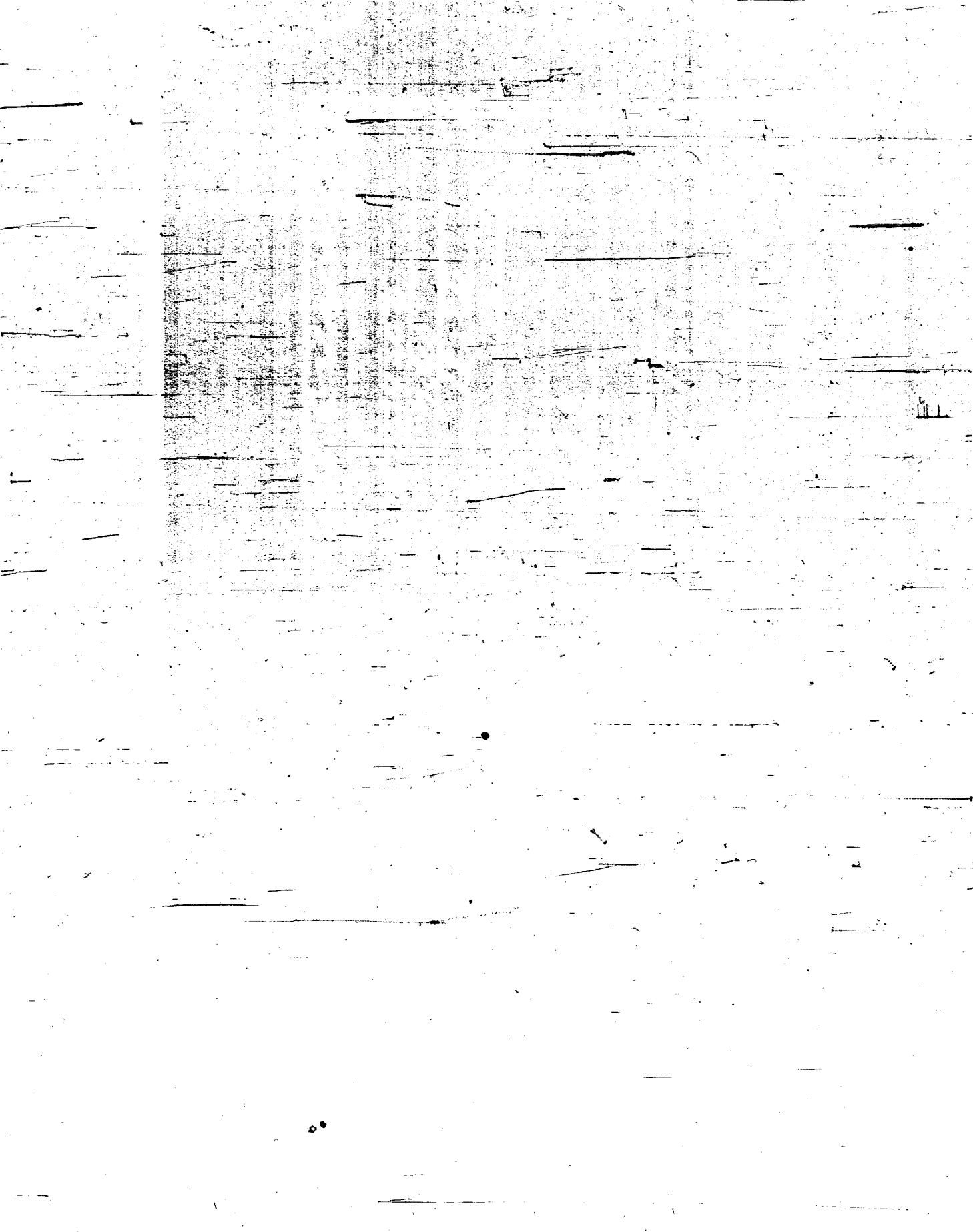

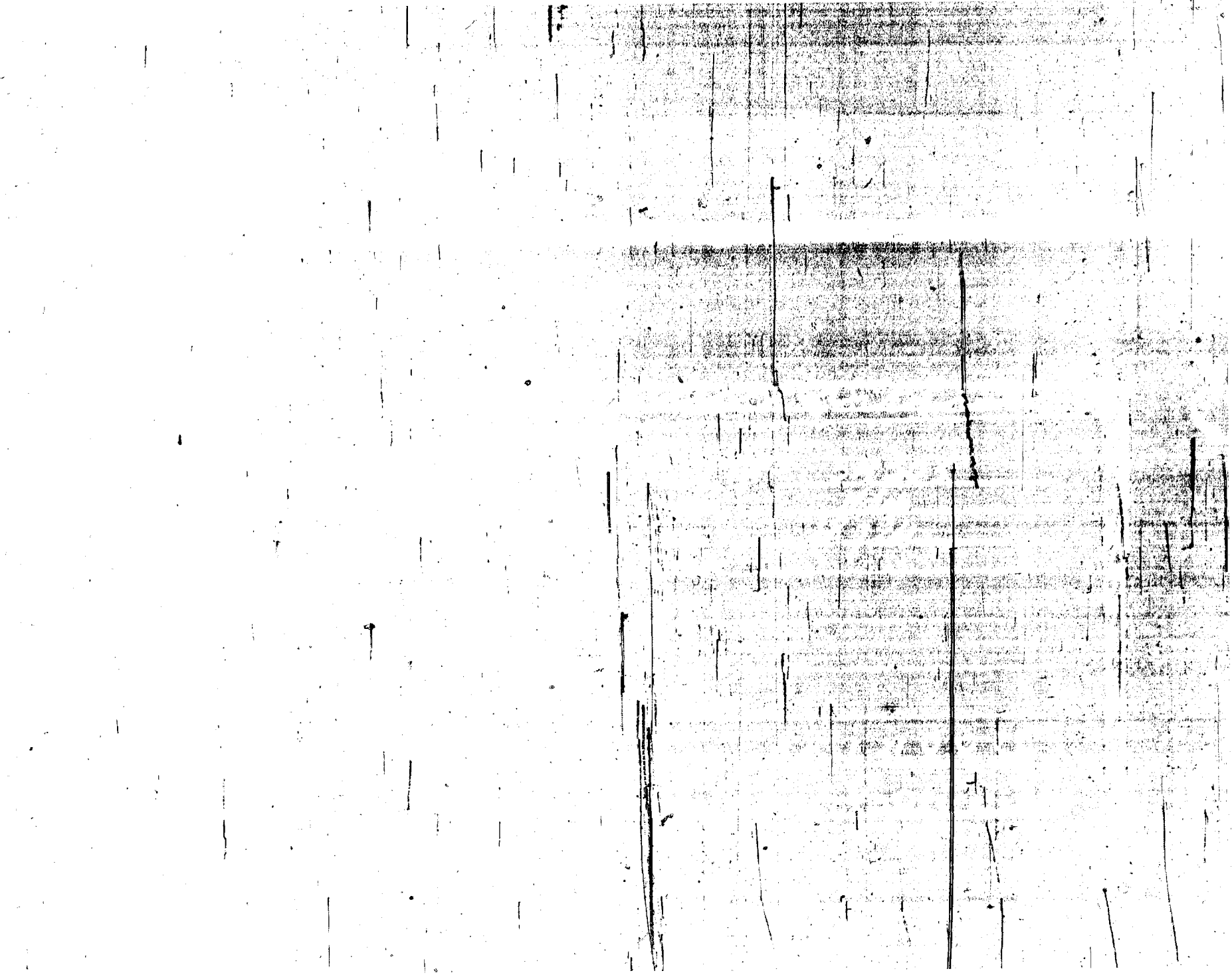

[illegible] SILVA

[illegible] 311

[illegible] Y MENTANA

[illegible] 18.10.71

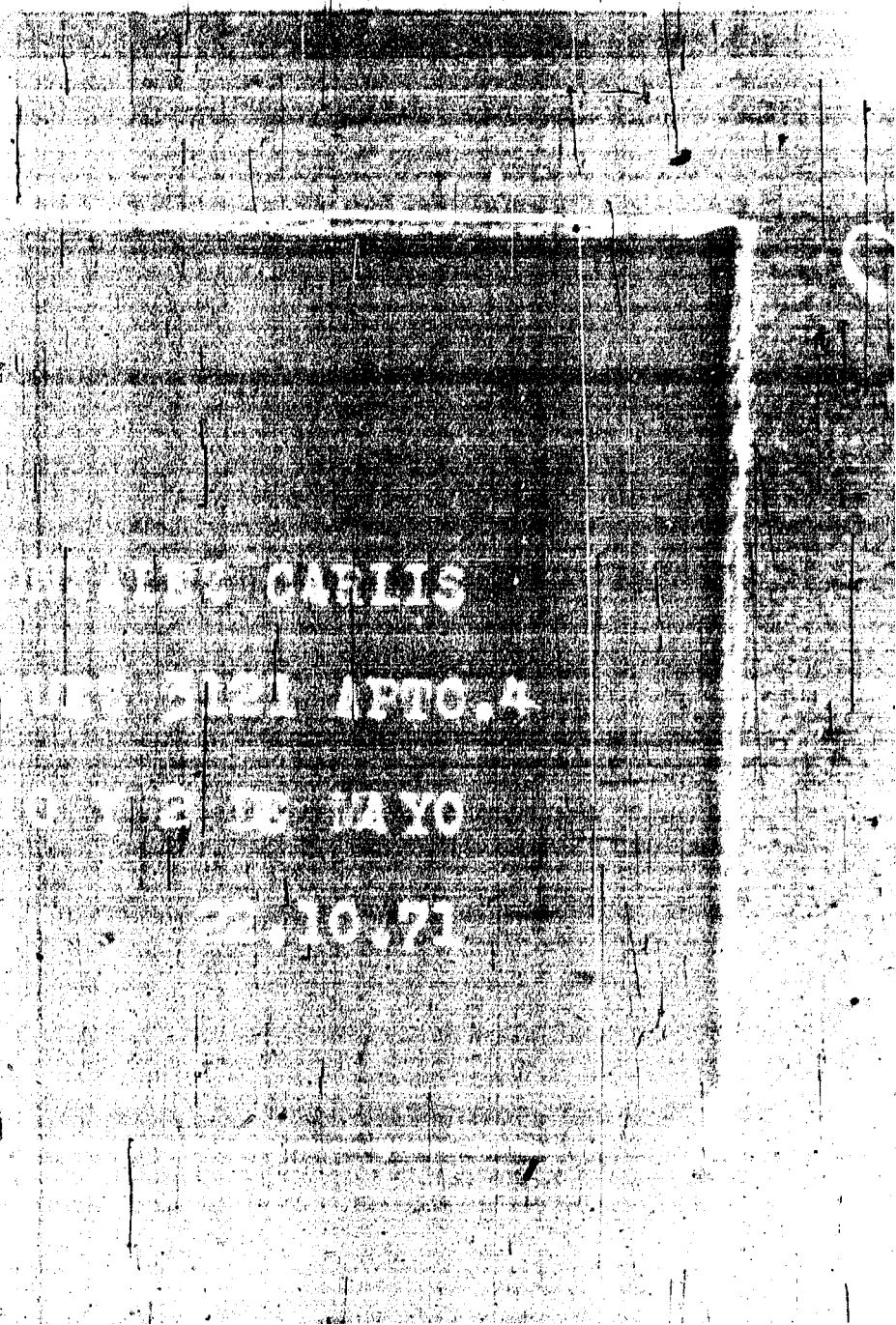

35547

DIANA [illegible] ICARZABAL

WASHINGTON BELTRAN 1[illegible]13 XXXXX [illegible].7

ENTRE AYACUCHO Y TALCAHUANO

9.11.71

35570

MARIA [illegible] [illegible]

PEDRO [illegible] 1178 5to. [illegible]

EN [illegible] [illegible]ASINI Y GUAYAQUIL

9.11.71

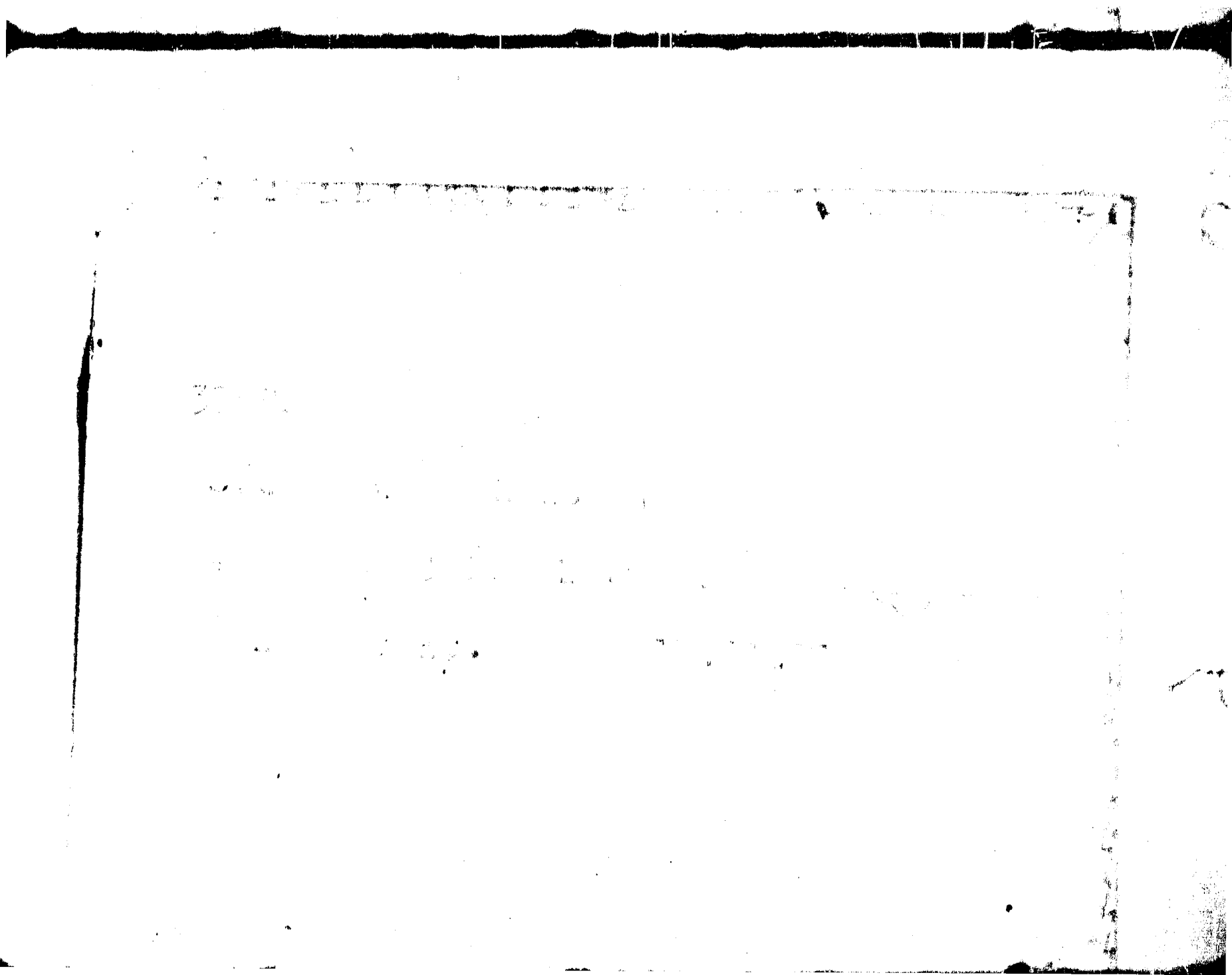

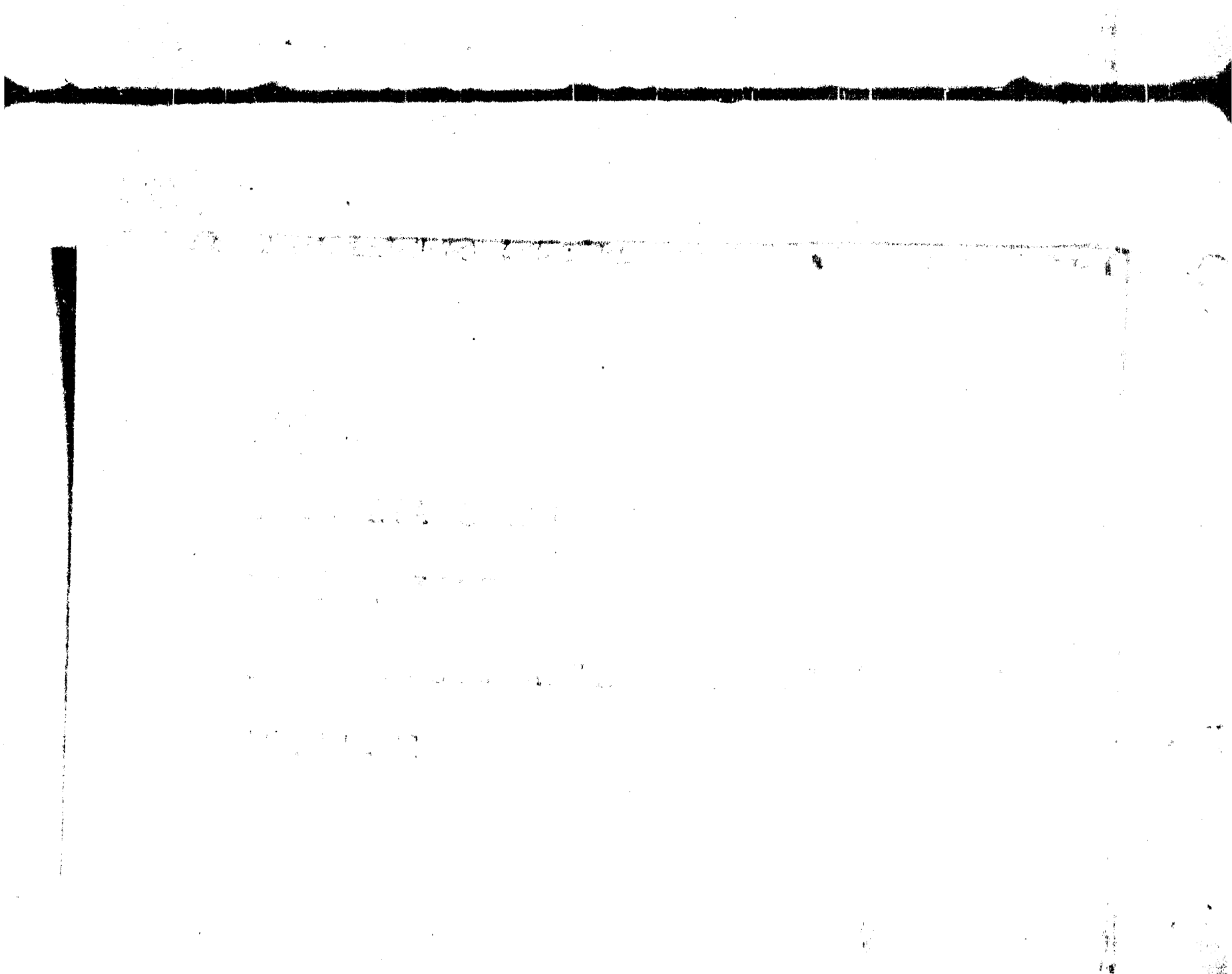

Fecha

Org. de masas a que pertenece

Lo presentan

Fecha

36359

Nombre

Domicilio

entre

Fecha de nacimiento Dec. [illegible]

Lugar de trabajo

Instituto en que estudia

Org. de masas a que pertenece

Instituto en que estudia

Org. de masas a que pertenece

Lo presentan

Fecha

3406

Nombre

Domicilio

Padre

Fecha de nacimiento

Lugar de trabajo

Instituto en que estudia

Lugar de trabajo

Instituto en que estudia

Org. de masas a que pertenece

Lo presentan

Fecha

36564

Nombre

Domicilio

entre

Fecha de nacimiento

Domicilio

entre

Fecha de nacimiento Doc. Id. o C. C.

Lugar de trabajo

Instituto en que estudia

Org. de masas a que pertenece

Lo presentan

Fecha

36743

Ficha Nº
Depto.
Secc.
Circulo

Nombre

Domicilio

entre

Domicilio

entre

Fecha de nacimiento Doc. Id. o C. C.

Lugar de trabajo

Instituto en que estudia

Org. de masas a que pertenece

Lo presentan

Fecha

36745

Ficha Nº
Depto.
Secc.
Circulo

Nombre

Domicilio

entre

Fecha de nacimiento Doc. Id. o C. C.

Lugar de trabajo

Instituto en que estudie

Org. de masas a que pertenece

Lo presentan

Fecha

36777

Ficha Nº
Depto.
Secr.
Círculo

4319

JORGE CASTRO

LA PAZ 1274

6.11.61

4784

FRANCISCO DE MIGUEL

AGRACIADA 1720

27.4.62

5077

CARLOS IGNACIO

ECO.ACUÑA DE FIGUEROA 2223

6.6.62

5112

RAUL SILVA

LR FAZ 1274

14.6.66

5402

TERESITA PERILLI VEGA

PIEDRA ALTA 1636

3.8.62

5496

FRANCISCO MARTINEZ

MARISCAL ESTIGARRIBIA 846

1.9.62

1

5975

WALTER GAMARRA

ASUNCION 1262

21.10.62

5973

FERNICAMARA

ASUNCIÓN 1564

21.10.62

6010

RUBEN A. KHAN GUECHOLA

ASCASUBI 4507 6 1507

2.5.62

6198

RAUL RODRIGUEZ

GRAL.FREIRE 1494

MARIA ANGELA BELLO

VENEZUELA 1469 APTO.2

8.5.63

6537

ADHEMAR MANUEL CORREA

SIN DIRECCION

12.1.63 TRAS "ALPARGATAS"

7614

JUAN TRUJILLO

PATOVI 2200

1.7.63

7136

ANIBAL DELLA VALLE

AGRACIADA 1708 P.5 APTO.506

26.7.63

7203

REINA ISABEL ALVAREZ

MERCEDES 960

5.3.63

8909

JESUS MARTINEZ

LA PAZ 2158

3.10.64

8903

10158

SILVIA BIANCHERIE SILVIA

MIGUELETE 1806 ENTRE

ARENAL GRANDE Y REPUBLICA

7.8.65

10217

ATILIO CORIA

GALICIA 1517

15.8.65

10256

ROSARIO SAPELLI

AREVAL GRANDE 1568 P.1 APTO.3

Y COLONIA

18.8.65

10262

ANTONIA ALVAREZ

DEMOCRACIA 2176 APTO.1

8.8.65

10277

IGNACIO RAMON ARAIZ

PAYSANDU 1083

22.8.65

10280

ROSA CRISTINA HEFTMAN

COLONIA 919 HOTEL CONCORDIA

ENTRE RIO BRANCO Y CONVENCION

22.8.65

10347

GAILYS VILLAR NOVO

E. MARTINEZ 1991 APTO. 3 Y C. ALEGRIA

18.8.65

10428

NELLY PEÑA

CARAPEGUA 5005

ENTRE LAGUNA MERIM Y TAIGARUPA

31.8.65

X

10.429

ANTONIO BURGOS

OFICIAL 3 [illegible] Nº 2280

31.6.65

CANDIDATO ...APTO.1 (Lic. 17)

ENTRE PANDO Y ROCHA

9.9.05

10437

PARTA ALDO

ENRIQUE MARTINEZ 1210 Y PAPICAN

NADIA BEATRIZ FONSALIAS

CUAPINU 2094 APTO.3 Y JOAQUIN ALQUINA

7.8.65

10533

HUGO PANCHITA

RAFAEL DE ARMAS

MARCELINO SOSA 2994 APTO.2 ENTRE

E.MARTINEZ Y G.GALLIGAL (Liceo 17)

3.12.05

10999

DONALEY SOBRE HUGO NELSON

SIERRA 2129 ENTRE ASUNCION Y LIMA

8.12.65

11043

EDUARDO [illegible]

PARAGUAY 2560 ENTRE SANTA FE Y E.RIOS

23.1.65

11218

LUIS HECTOR ROCHA

ELBA 4338 ENTRE TUDURI Y A.SPIKERMAN

18.3.66 (Liceo 17)

11311

MARIA CRISTINA CARNEBIA

MERCEDES ENTRE TACUAREMBO Y

VAZQUEZ (EL PADRE ES PORTERO DE

LOS APARTAMENTOS MITAD DE CUADRA)

13/4/66

11396

HUGO LEMA

PAYSANDU 1016

11.5.66

11399

RUBENS MARIO RODRIGUEZ

GALICIA 1460 BIS

14.5.66

11408

CARLOS RODA

URUGUAY 1784-86 APTO.7

17.5.66

[illegible] MITAD DE CUADRA "[illegible]")

12/7/66

11505

JORGE ALBERTO RODRIGUEZ

GALICIA 1480 BIS APTO.2

ENTRE PIEDRA ALTA Y TACUAREMBO

[illegible] 24.6.66

GABOTO Y MAGALLANES

4.7.66

1536

31.7.66

11.596

GERVASIO MARMORIA

GARCIA BERTANI MIGUEL
BALCIGALUPE 2272 ENTRE
NOCQUART Y P.LENGUAS
29.8.66

11648
GRCC JUAN CARLOS PEREIRA PIMIENTA

11751

GARCIA BERTANI XXXXEL ISMAEL

BALCIGAIUPI 2272 ENTRE

P.LENGUAS Y HOCQUART

29.8.66

11750

11816

CESAR MARTIN DA SILVA

CERRO LARGO 1323

9.9.66

11840

HORACIO CANCLINI

PIEDRA ALTA 1885

10.9.66

11847

TERESA GARCIA

BASIGALUPI 2272

ENTRE HOCQUART Y P.LEDESMAS

13.9.66

11967

RAUL SAN MARTIN

GRAL.AGUILAR 1373

24.9.66

12066

JESUS MARTINEZ

LA PAZ 2159 ENTRE

MARTIN C.MARTINEZ Y REQUEN

1.10.66

INSTRUCCIONES Y 17 TEIROS

28.9.66

12077

MARTIN BOSQUE

TALA 2210 APTO.3

4,10.66

(U.T.C. 2. Secc)

12.123

ENRIQUE OMAR MORENO

CAM.COLMAN [illegible] 4850 ENTRE

INSTRUCCIONES Y [illegible]

12139

CESAR PEDRO GUIDINI JOUBERT

PAYSANDU 808 P.5 APTO.25

6.10.66

12299

ENRIQUE SOSA FERNANDEZ

POZOS DEL REY 1338 ENTRE VI Y AGRACIADA

21.10.66

12344

ALICIA ISABEL RODRIGUES SOSA

GRAL .FREIRE 1303 ENTRE ACUÑA MERCE
DE FIGUEROA Y AGRACIADA.

15.10,66

12458

SPRINGER HERRERA JORGE

AREVALO GRANDE 2071 P.9 ENTRE

HOCQUART Y NICARAGUA

6.10.66

12.519

MASSA MARGOT INES

URUGUAY 1017 Y RIO NEGRO

4.11.66

12585

RICARDO WALTER GONZALEZ

BACICALUPI 2173 APTO.2 ENTRE NICARAGUA

Y MADRID - 11.11.66

12814

JUAN JOSE PARODI

MOLINOS DE RAFFO 705 APTO.5 Y LACUNA

MERLO

20.11.66

12876

JORGE VILLARRUBIA

PAYSANDU 1234 Y CUARETIM

26.11.66

12918

PEREZ CORBO ELSA RENEE

BATOVI 2261

ENTRE HOCQUART Y LUIS P.LENGUAS

18.11.66

30.12.66

13056

RSKA C.LAUSAR

MAGALLANES 1507 APTO.26

ENTRE PAYSANDU Y CERRO LARGO

PAYSANDU 1571 Y PIEDRA ALTA

4.2.67

IX 13221

ALBERTO EDGARDO ACCIONE

13313

DANIEL TURIANSKI (c.t.v. A. Secc)

PAGOLA 1926 APTO.8 Y M.C. RAMIREZ

7.4.68

13249

BERNARDO FERNANDEZ

1956?

ROMERO DOS SANTOS

FRANCISCO PIZARRO 5326 ENTRE

ROQUE VIERA Y TOBATI

26.4.67

13401

Depto.
Secc.
Circulo

Nombre

Domicilio

entre

Fecha de nacimiento Doc. Id. o C.C.

Lugar de trabajo

Instituto en que estudia

Org. de masas a que pertenece

Lo presentan

Fecha

[illegible]

13419

[illegible] SUSANA [illegible]

[illegible] GAGASIN 131 [illegible]

[illegible]

[illegible]

13430

SAN MARTIN y [illegible] ARGEN

GRAL.AGUILAR 1373 APTO.3

17.5.67

13446

VIOLETA GARCIA

BACIGALUPE 2272 [illegible]

LENGUAS Y HOCQUART

22.5.67

13529

MARIA CRSTINA ACUÑA LUZ

MILAN 2560 APTO.1 ENTRE GUADALUPE Y

DOMINGO ARENA

12.6.67

13537

VICTOR HUGO NELSON

FRANCISCO ACUÑA DE FIGUEROA [illegible] 2343

15.6.67

13551

CARLOS ROBERTO BARRANCOS

SIERRA 1916

17.6.67

13561

ROSA FLEITAS

CALLE "A" ENTRE QUEGUAY Y ZORRILLA

22.6.67

BLANDENGUES 1440

13567

CELESTINO FELIX TRIAS

CURIALES 1514

ESTHER AGRATI

C.NO.CORRALES 2386 APTO.6

ENTRE BLANDENGUES Y A.SOSA

26.6.67

13569

JOSE GARCIA RANCAÑO

24.6.67

MANUELA ALVAREZ BARREIRO
DEMOCRACIA 2176 APTO.1 ENTRE
NUEVA PALMIRA Y HOCQUART
26.6.67

13579

13581

ANTONIA ALVAREZ

DEMOCRACIA 2176 APTO.1. ENTRE NUEVA Y

PALMIRA Y HOCQUART

26.6.67

13595

JORGE UBALDO MUIVICH BRITOS

PAYSANDU 1833 APTO.3

30.6.67

13601

VICTOR HUGO QUINTAN

OYARVIDE 3161

1.7.67

13621

CHIARO GENOVESE

IMMOBILETE 1917 APTO.1

28.6.67

13626

GRACIELA HUELMO

ARANGUA 4645 SITIO [illegible]

[illegible]

1.7.67

13656

STELLA AMORIM

POZOS DEL REY 1370 APTO. 3

12.7.67

13689

CARLOS ENRIQUE GARRIDO

CHILE 3872

21.7.67

13697

ROBERTO CERELLO

CONCEPCION ARENAL 1856 Y CUATRO

22.7.67

13719

WALTER MONICO

SAN FRUCTUOSO ~~XXXX~~ 1769 A -APTO.2

[illegible]

26.7.67

13720

VICTOR ALUF

9 DE ABRIL 1637 ENTRE MAGALLANES Y

GABOTO

26.7.67

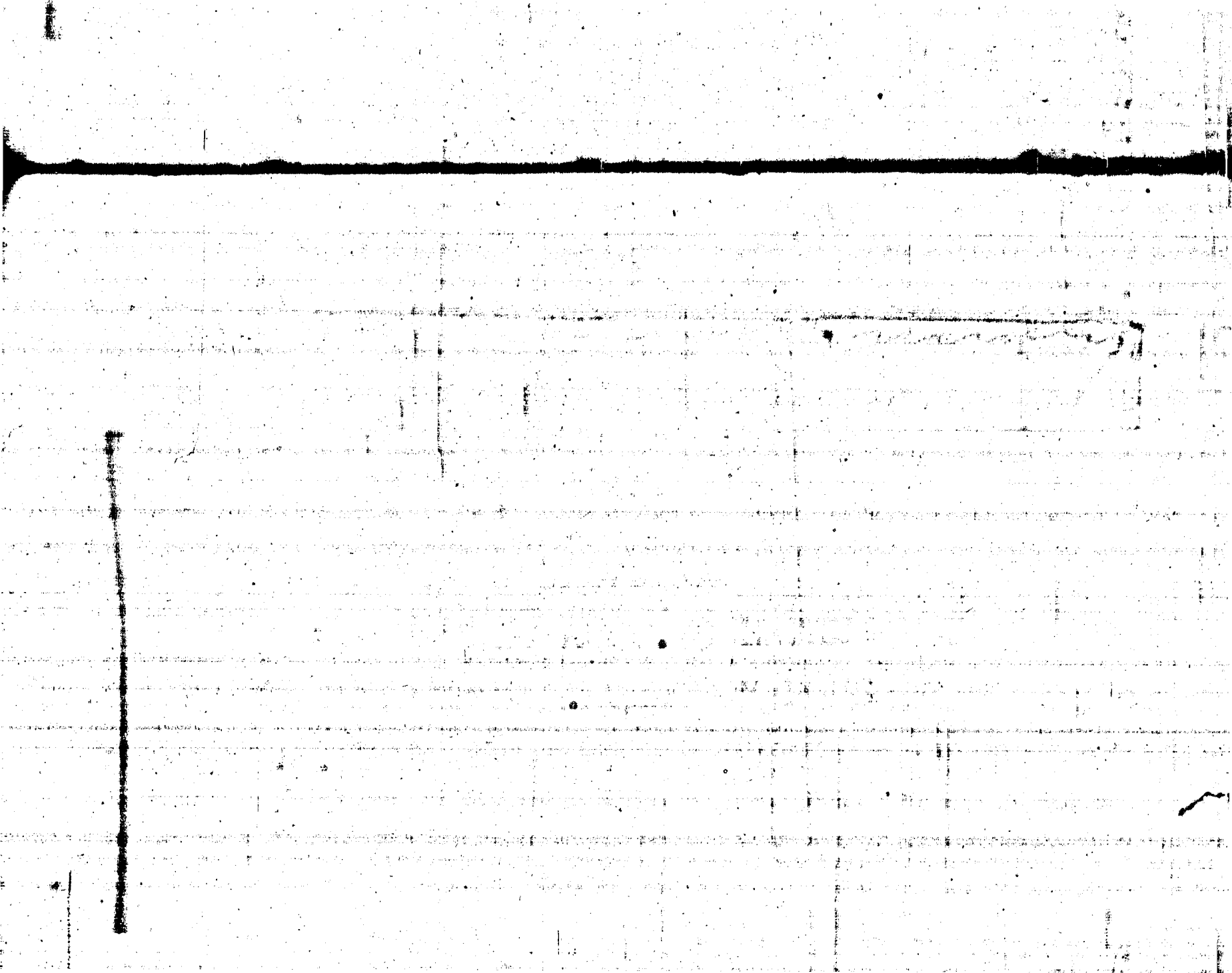

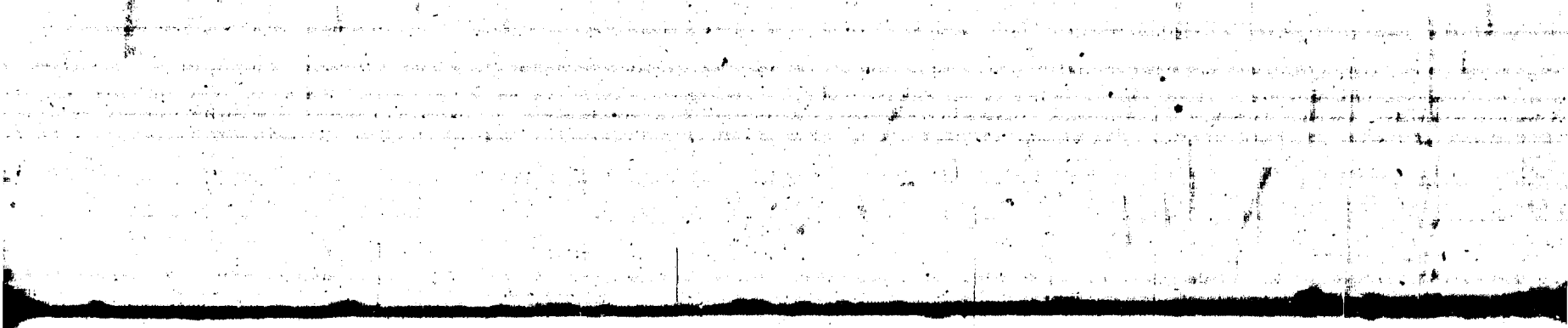

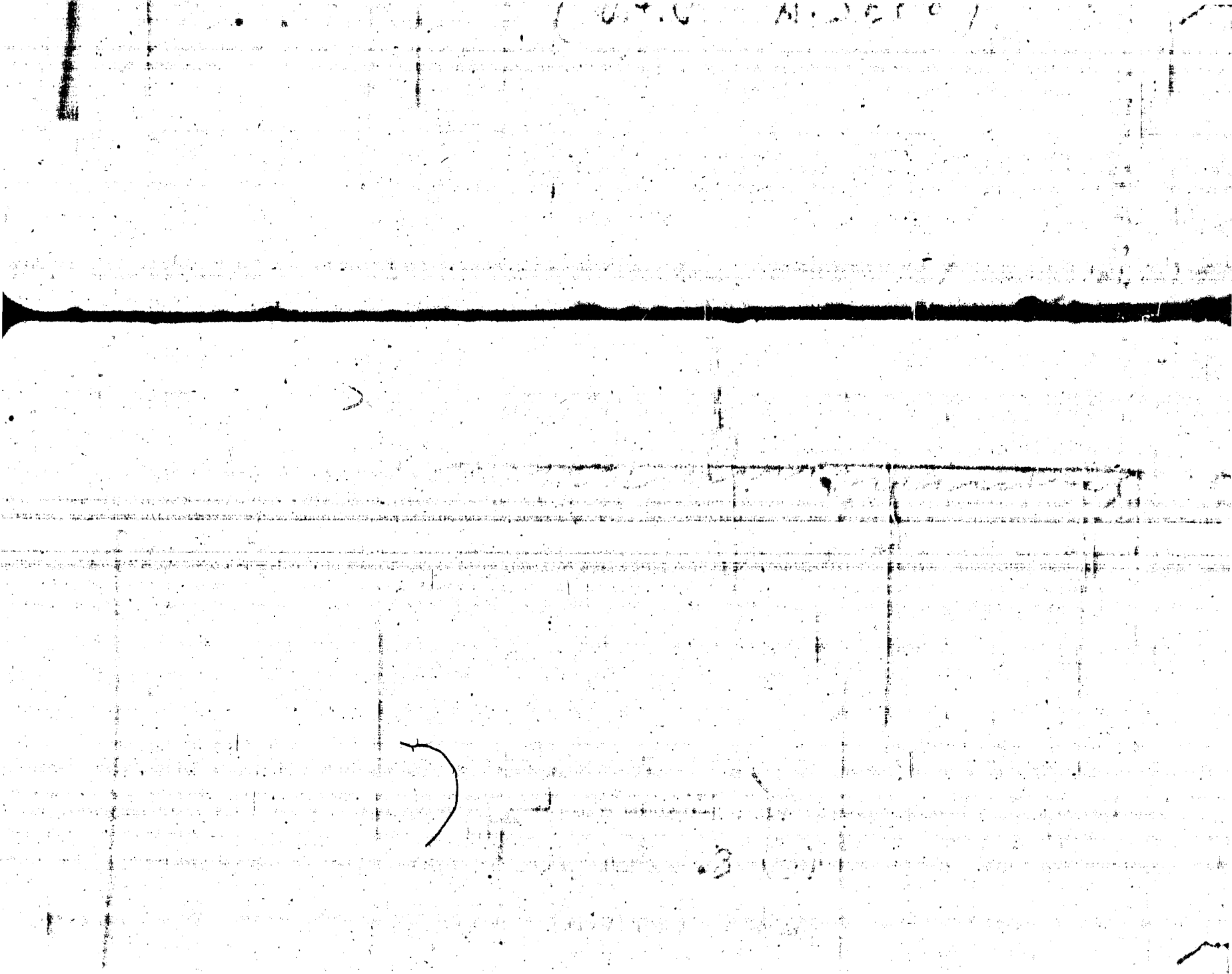

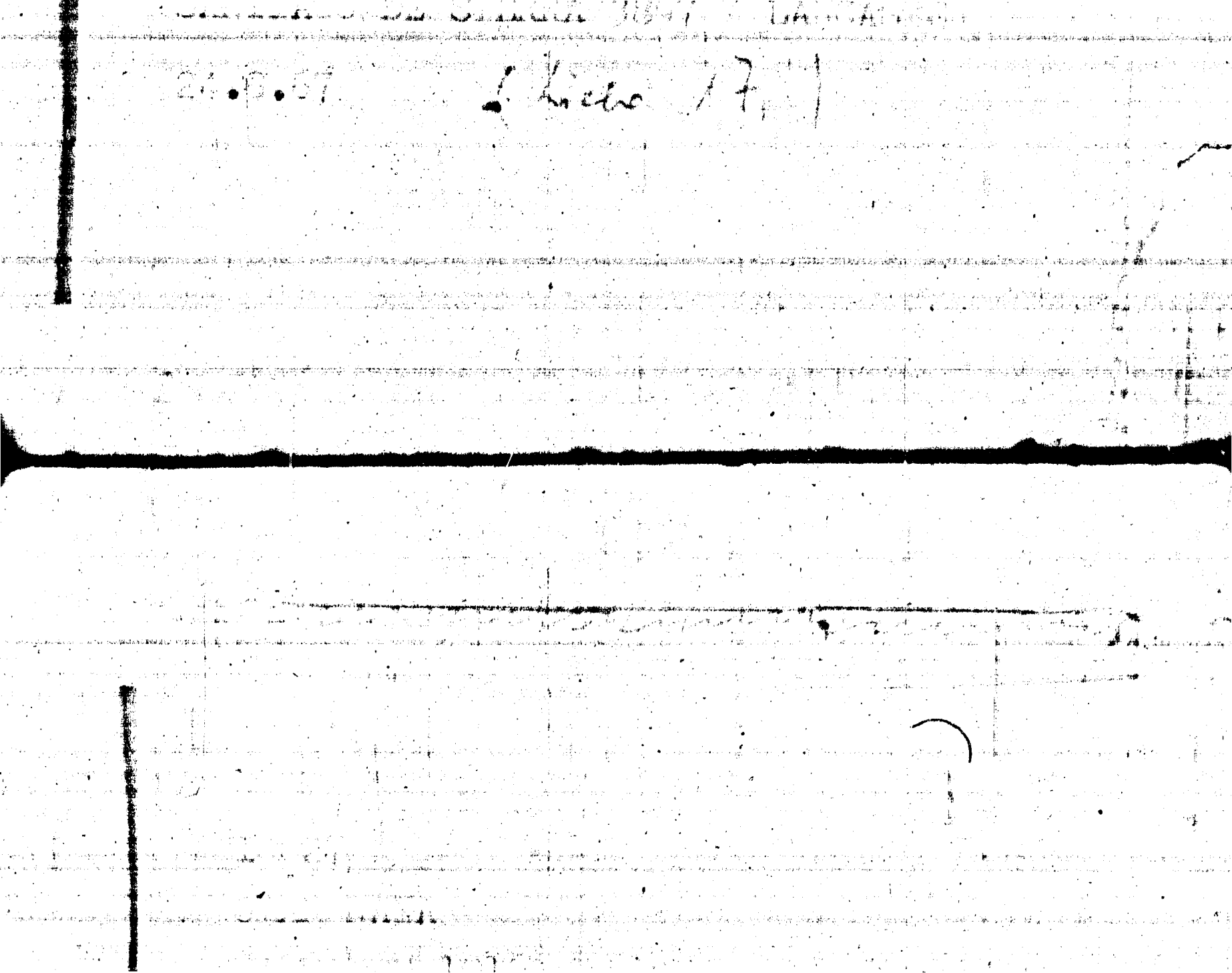

[illegible] ACOSTA 3983 ENTRE

[illegible] SIERRA Y ORTEGUERA

7.[illegible] (Liceo I.B.O.)

[illegible]

1[illegible]44

[illegible] DE JUAN

[illegible]

[illegible] 1468 [illegible]

[illegible] (Lic 21)

16.9.67

[illegible]

19925

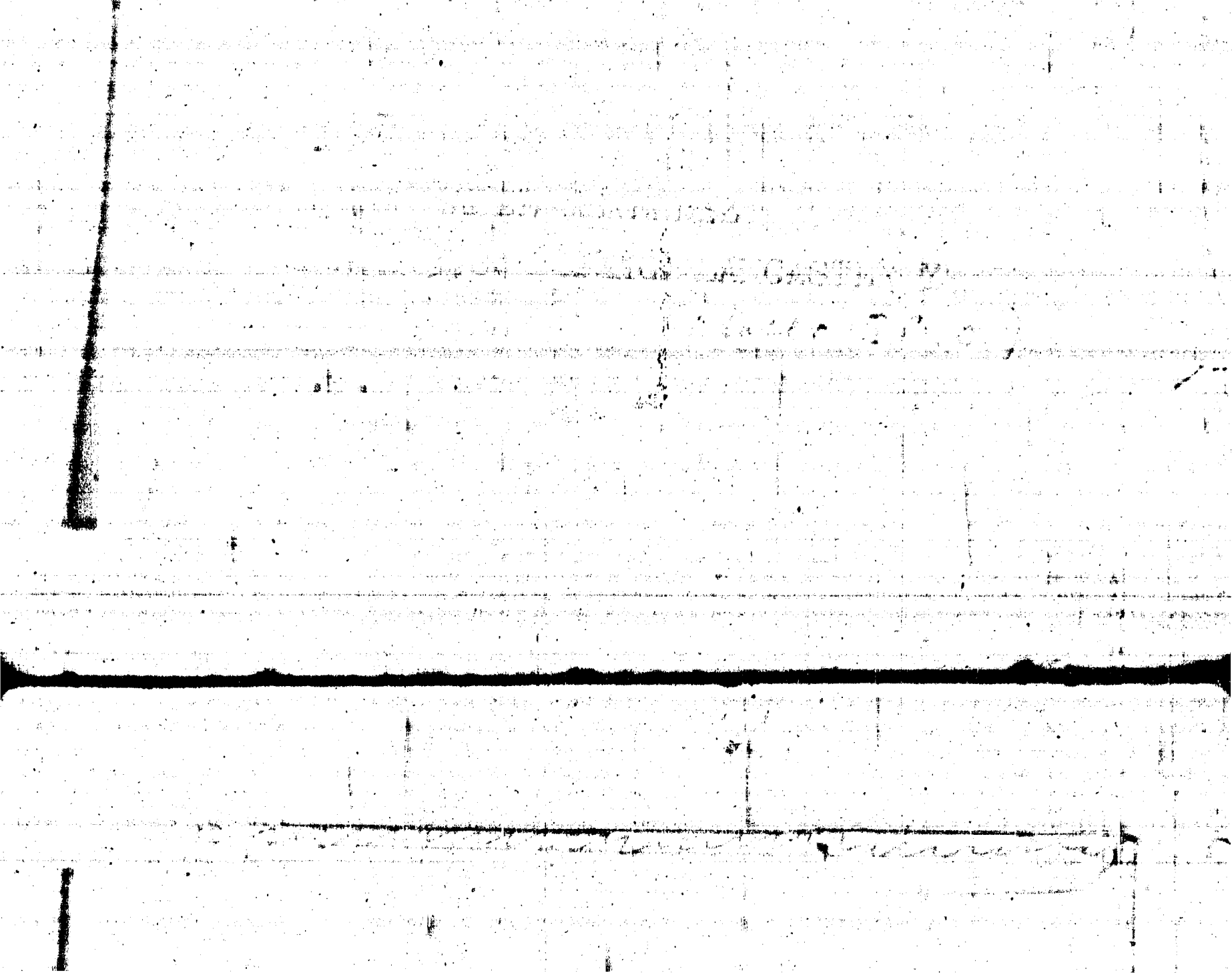

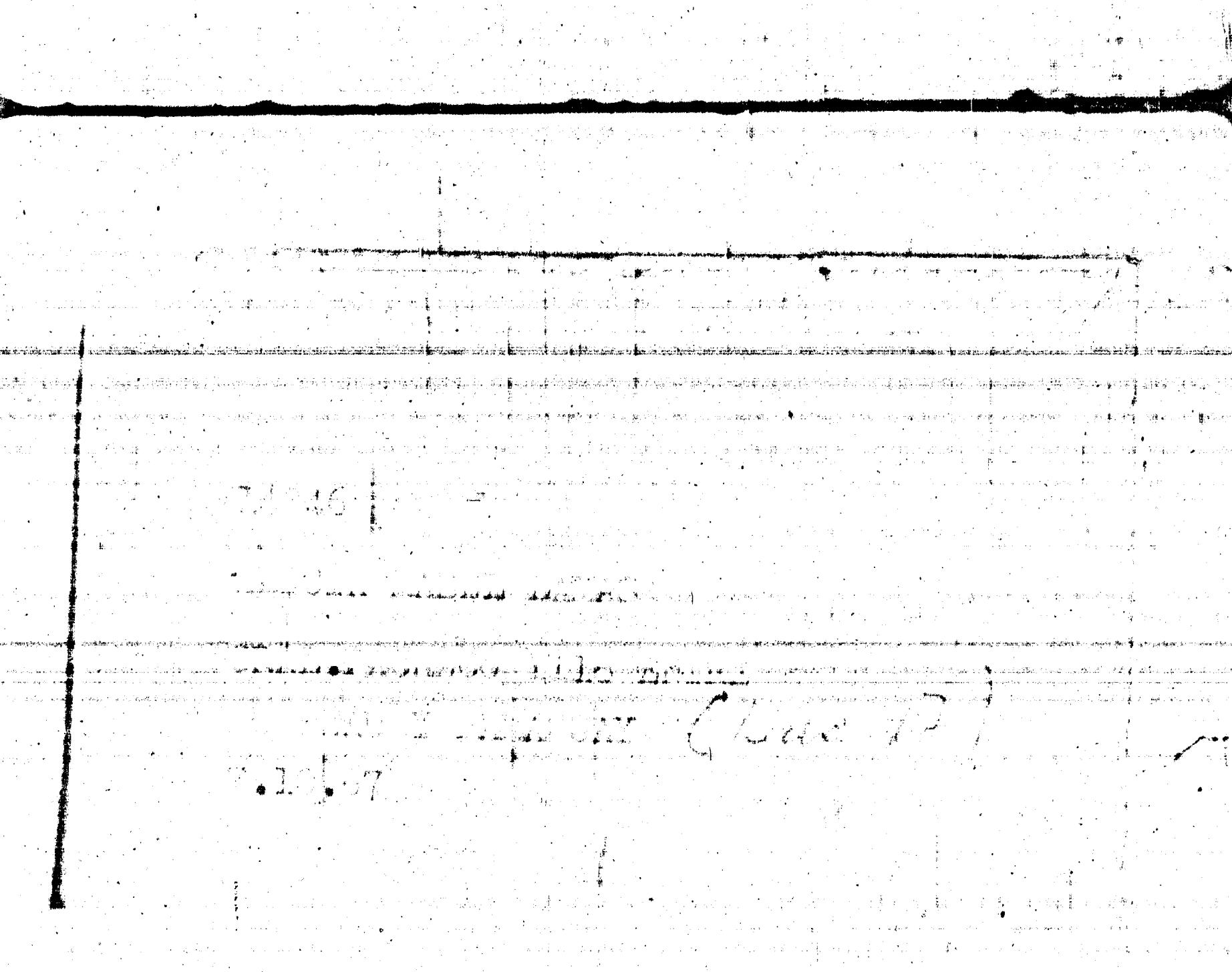

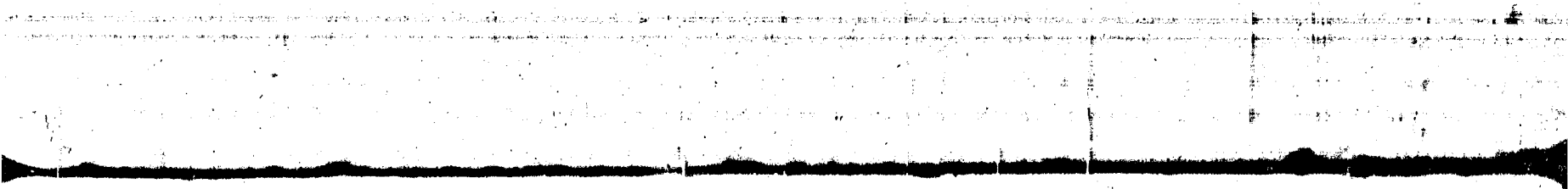

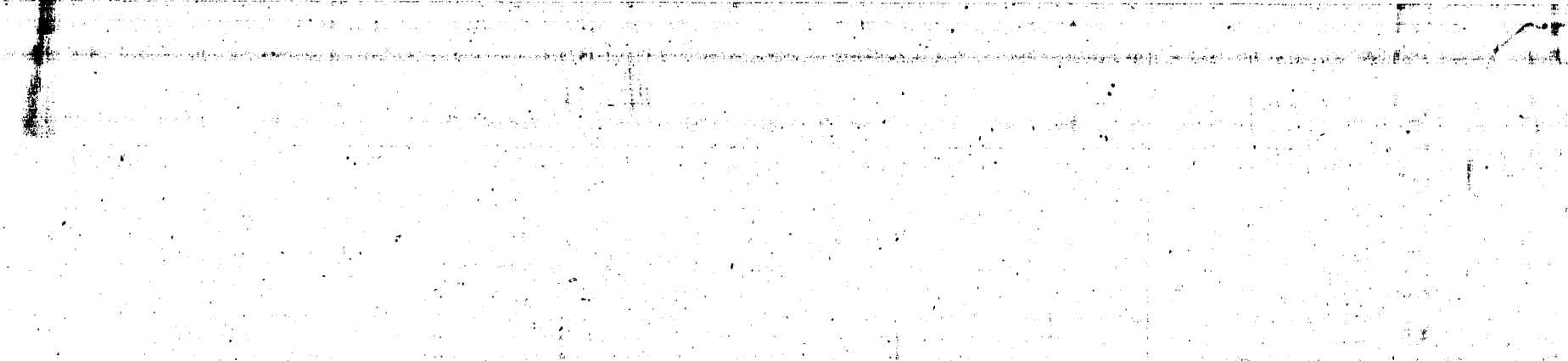

7.12.67

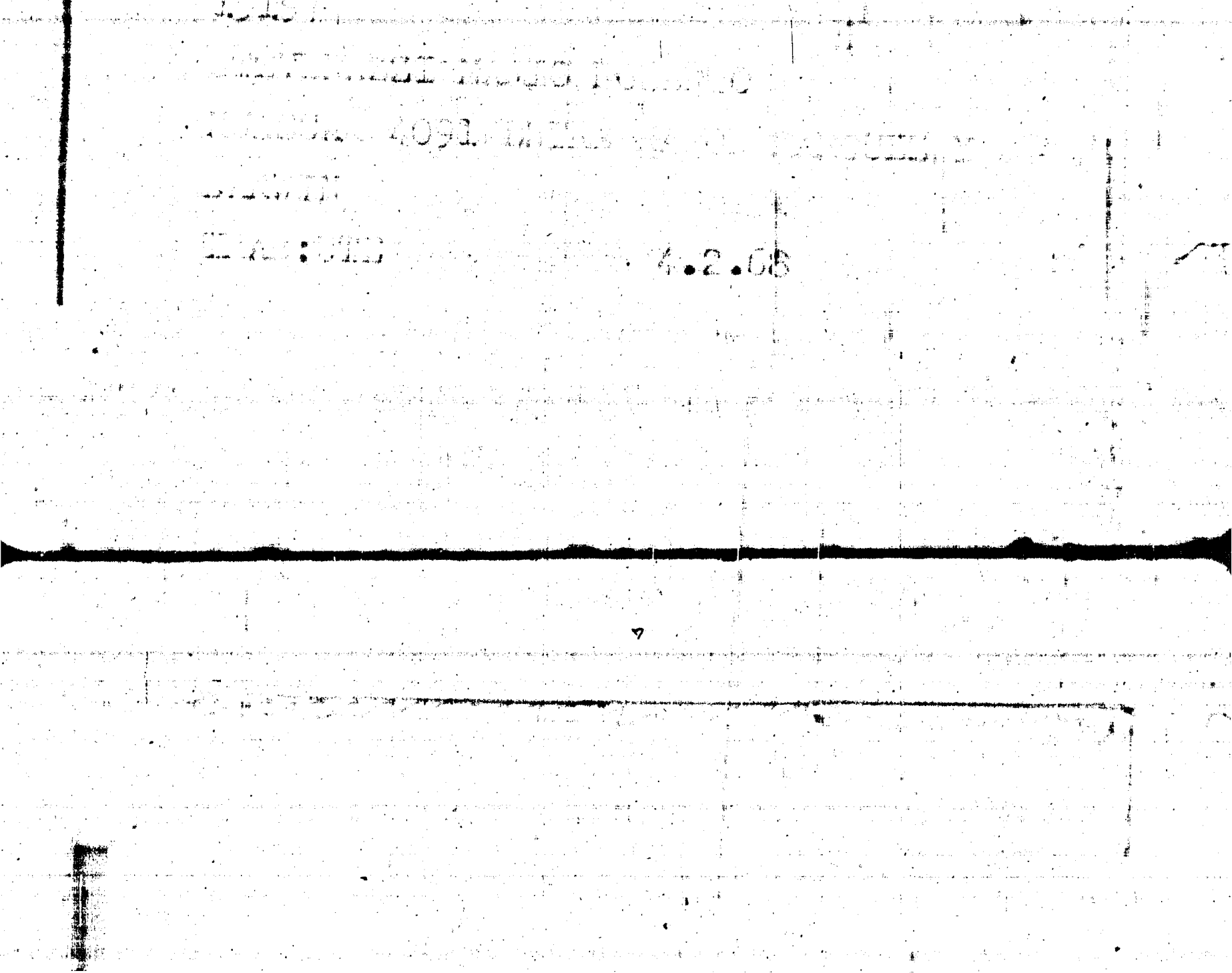

14959

DE [illegible] CARLOS

[illegible] 1965 [illegible] PROFICS ([illegible])

19.12.67 [illegible]

15087

RICARDO PEREIRA

SANTA FE 1314 BIS APTO.2 [illegible]

[illegible] Y D.ARAMBURU (Lic. 17)

12.2.68

15089

RODOLFO BARROS SORIA

AVDA. SAYAGO ENTRE ELIAS Y ARIEL

19.1.68 Incluye a "V.t.E"

15202

JULIO CESAR PIRIZ LOSTAO

URUGUAY 825 "HOTEL CAPOLOTTI"

ENTRE ANDES Y FLORIDA.

5.2.68 "Trotaj 4 v.t.e." [illegible]

1524

CARLOS [illegible]

LEAL 2654 APTO.4 [illegible]

[illegible] GUADALUPE

10.2.68 ([illegible]

Municipal

35230

FUENTES FERNANDEZ LUIS

CONSTITUCION 2290 ENTRE

CHAPITU Y COQUIMBO (Liceo Alemán)

2.2.68

15486

PEDRO LEREMA

GALICIA 1474 APTO.1

21.11.67

29.3.68

15546

SAUL KARO GANZ

ASENCIO 1399 BIS ENTRE

GUAYCURU Y MILLAN

MIGUEL A.COUTO
SALAMANCA 1332
11.3.67

("U.T.E.": Teller Tornerie)

TOMA

15563

15716

LUIS ORLANDO CARBONE

GRAL.LUNA 1336 ENTRE MELO

Y A.GRANDE

30.3.68

19

LLA BALBETA NUÑEZ

IO GRANDE 1321 APTO.202 ENTRE

YO GRANDE Y GUAVIYU

12.67

15718

TALA 2202 APTO.3 Y MADRID

8.8.67

3

BERTO BOMANCH

15771

X WALDEMAR MEDINA MESONES

MARCELINO SOSA 2438 APTO/2 ENTRE

DOMINGO ARAMBURU Y BLANDENGUES

30.4.68 (U.T.U. Nandes)

15831

SUSANA PRIEGUE

FIGUEROA 2121 Y COLO DIA

27.5.68

15902

JORGE TABARE CUBA RODRIGUEZ

PARMA 1320 APTO.5 ENTRE

F.ACUNA DE FIGUEROA Y ESTRECHO

24/5/68 (Liceo Nocturno 21)

15903

MIGUEL ANGEL TORRES

CHUBUT 1989 Y GRAL. FLORES

24.5.67 (Lleva 17)

15937

BOLLA M.RAMOS

LA PAZ 1498 ENTRE P.ALTA Y TACUAREMBO

30.5.68

15944

RODRIGUEZ BOTELLO ENRIQUE M.

RIVERA INDARTE 4043 Y EMILIO ROMERO

8.6.58 (Esc. Industrial A. Sacco)

16014

AQUILO MORALES RUBEN WASHINGTON

CARLOS M.RAMIREZ 1212 ENTRE CALLEJA

DE LAS HUERFANAS Y L.OLIVERA

10.6.68 (Rep. Industrial A. Sico)

16088

CLARA A. PINTOS DE SAN MARTIN

FRACA 2195 Y MARTIN GARCIA

23.6.68

SAN FRUCTUOSO 1325 ENTRE ANAYA Y [illegible]

ARROYO GRANDE (Lado 17)

26.6.68

16090

DELBUONO LUIS ALBERTO

CALLE Nº 5

EAQ.CLEMENCEAU

CEDAL 1773 APTO.2 ENTRE
MARCELINO SOSA Y GRAL. FLORES
2.7.68

16119

16205

ELIZABETH BARONE FERNANDEZ

ARECHAGA 3510 ENTRE PROPIOS Y QUEBRADA

22.7.68 (Liceo Miranda)

16139

16208

CARLOS BRITOS

PANTALEON ARTIGAS 3684 APTO.4 ENTRE

MAXIMO GOMEZ (Liceo Miranda)

23.7.68

TOMA

16211

JOSE REY

MILLAN 2584 ENTRE GUADALUPE Y ARAMBURU

24.7.68

(Sicilo Miranda)

16212

HORACIO IZAURRALDE DORREGO

PROPIOS 3923 APTO.1

ENTRE CRIOLLOS Y CARABELAS

25.7.68 (Licl. Almada)

16216

CARLOS ENRIQUE PELLEJERO

COLORADO 1719 APTO.2

27.7.68 (Liceo 17)

16238

DARDO LARRALDE

SITIO GRANDE 1321 ENTRE AUROTO

GRANDE Y GUAYCURU

24.9.68

16.352

DOS SANTOS MARY ANTONIA

LA PAZ 1423 ENTRE MEDANOS Y TACUAREMBO

16.7.68

13.8.68

16501

GUALBERTO GONZALEZ

QUITO 1617 ENTRE

BATOVI Y CARLOS BACIGALUPI

LIMA 1332 APTO.13 ENTRE AGRACIADA Y

YAGUARON

16.10.68

16502

ALONSO PORTA MARIA DEL ROSARIO

QUITO 1621 ENTRE

BATOVI Y CARLOS PACHECO

DOMINGUES NORMA CRISTINA

CARLOS ROXLO 1621 APTO.1

ENTRE PAYSANDU Y CERRO LARGO

19.8.68

16511

NOEMI CARBALLO

16561

WILSON FERRA

PAYSANDU 1516 ENTRE T.NARVAJA Y GABOTO

22.8.68

ENTRADA

TOMA

16568

LUIS ROBERTO FERREIRA

LAS AROMAS 4378 ENTRE LAS VIOLETAS

Y CORONEL RAIZ

23.8.68

16569

VICENTE RICARDO PRESA

GUAVIYU 3165 ENTRE

BR.ARTIGAS Y GUALBERTO MENDEZ

23.8.68

16570

LUIS CARRASCO

BELLA VISTA 1720 ENTRE

JOSE L.TERRA Y LORENZO FERNANDEZ

23.8.68 (Liceo 17)

16579

CARLOS ACOSTA SANTOS

ACEVEDO DIAZ 2026 APTO.3

ENTRE HOAQUART Y PACCLA

24.8.68 (Liceo Manuela)

16586

JUAN MANUEL PRIGUE CASTRO

AGUÑA DE FIGUEROA 2121 ENTRE

PANAMA Y COLOMBIA

24.8.68

TOMA

16588

HECTOR DEULS

BASILIO ARAUJO 3975 ENTRE

NUEVA TROYA Y ARAUJO

24.8.68

16660

GUSTAVO DIBARBOURE

ANDRES LAMAS 3708 ENTRE

SENAQUE Y MARC. DE HERRERA

28.8.68 (Cicero 17)

16612

SERGIO ARIEL LOPEZ

[redacted]

[redacted]

[redacted]

(Ciclo 17)

[redacted]671

[redacted]USANA BERTA

[redacted]ARCELINO SOSA 2779 ENTRE GARIBALDI

[redacted] COLORADO 29.3.68

16693

LUIS MADRUGA

FIGUEROA 2123 Y COLOMBIA

304868

16694

DANIEL BENVARDINI

SANTA FE 1191 ENTRE AGRACIADA Y GRAL.PAILE

30.8.68

JAS.

30.8.68 (Cicle 17)

16695

ALVARO PONTELLA

YAGUARON 1972 ENTRE ILLIA Y NICARAGUA

30.8.68

Y MARTIN GARCIA

2.4.68

(Ciclo 17)

16696

SERGIO MOTTA

16733

MAYERO NELSON EDUARDO

CALLE 13 CONTINUACION ECUADOR

2.9.68 (Esc. Industrial A. Seco)

16731

DANIEL FIGUES

16749

FELIX A. RODRIGUEZ

RUTA 102 CALLE 17 METROS

AEROPUERTO CARRASCO-COLONIA NICOLICH

3.9.68 (Ciclo Anual)

16750

ALFREDO PITE

GRAL.FLORES 2284 ENTRE LIBRES Y GUAPIRU

3.9.68

(Cicle Miranda)

16770

TORRES FLORENCIO

JULIAN LAGUNA 5466

ENTRE CARLOS HERRERA Y YUGOESLAVIA

4.9.68 (Esc. Industrial A. Seco)

16773

JULIO CESAR MARTINEZ

HUIDOBRO 1388 ENTRE VILLAN Y DEMAVIDES

4.9.68

(Circo 17)

EJIDO 1612 1er PISO ENTRE CERRO LARGO

Y GALICIA

6.9.68

16792

16792

HECTOR OLIVERA

CESAR DIAZ 1268 ENTRE GANGAS Y FIGUEROA

5.9.68

16805

JUAN ANTONIO BRUNO

PARAGUAY 2544 ENTRE GRAL.LUNA Y

SANTA FE

7.9.68

16806

MELANIA MARMORIO

MERCEDES 1748 APTO.2 M. CABOTO

7.9.68

16807.

WASHINGTON ALBERTO BELMIRAN

ROCHA 2767 APTO.2 ENTRE

GARIBALDI Y COLORADO

7.9.68.

(Ciclo 17)

16808

HUGO BERNIEL

URUGUAY 2125 ENTRE LAVALLEJA Y MARTINEZ

Y DEFENSA

7.9.68

16818

LUIS ALBERTO RISSO

RIO NEGRO 1616 ENTRE C.LARGO Y GALICIA

8.9.68 (Escuela Industrial Normal A. Seco)

17.9.68

16854

MARYSA SOSA MARTINEZ

DARWIN 3635 ENTRE F. CONTUCCI Y CRIOLLO

10.9.68

DANIEL GIOVANNINI

INCA 2135 ENTRE CUAPIRU Y MARTIN GARCIA

LICEO 17 17.9.68

16899

EBIO NICOLETTI

JUAN RAMON VILLAVEDE

CALLE 3 Nº 5372 ENTRE

PASO DE LA ESPAÑOLA Y C.A.LOPEZ

17.9.68

(Liceo 17 /

(Brady a Coca Cola)

16900

16901

JUAN MANUEL VILLAVERDE

CALLE 3 Nº 5372 ENTRE

PASO DE LA ESPAÑOLA Y C.A.LOPEZ

17.9.68

(Ciclo 17)

(Tratija Coca Cola)

16910

ADOLFO LIMA

FCO. ACUÑA DE FIGUEROA 2121 ENTRE

COLOMBIA Y PANAMA

18.9.69

16921

JORGE MOLINA

NUEVA PALMIRA 1615 APTO.3

Y ARENAL GRANDE

19.9.68

(Circ 211)

16927

LUIS ALBERTO CENTURION

SIERRA 1935 ENTRE LA PAZ Y MIGUELETE

20 .9.68

20.9.68

TOMA

16929

CARLOS ENRIQUE LENCINA

PAYSANDU 1315 ENTRE YAGUARON Y EJIDO

20.9.68

SAUL KARP

RAMON MARQUEZ Y BR. ARTIGAS

21.9.68

(Liceo 17)

16958

OLIVIRA RAMOS SERGIO

CESAR DIAZ 1268 APTO.4 ENTRE

PALPAS Y FIGUEROA

23.9.68

16968

GUEVARA ACLAND MILDA IBE

AGRACIADA 243? ENTRE [illegible]

TAPES Y FREIRE

24.9.68

24.9.68

16969

XXX ANA MARIA GUEVARA-ACLAME DE

AGRACIADA 2439 ENTRE PAIES Y FREIRE

24.9.68

COLOMBIA Y PANAMA

26.9.68

TOMA

10971

SOSA BARRIOS ADOLFO ARIEL

ESTHER GALDYS ANGELOZZI

VILARDEBO 1711 ENTRE ROCHA Y M.SOSA

27.9.68

(Liceo 17)

TOMA

16986

CELIA PRIEGUE

ALFREDO HIRIART

CONSTITUCION 2263 ENTRE MARTIN GARCIA Y CUÑAPIRU

2.9.68 (Ciclo 1971)

EDUARDO PABLO GOMEZ

JUNQUILLO 772 ENTRE P.GIRART

Y J.L.VIDAL.

7.9.68

(V.T.V. : A. Seca)

17031

DIEGO DELGADO
ASUNCION 1645 Y GABOTO
13.9.68

17067
SILVIA SAN MARTIN

17195

MIGUEL MARCELO PIERRE

SIERRA 1634

6.10.68

17209

HUGO DANIEL LAZO

VICENTE YANES PINZON 4803

ENTRE LAS TUNAS Y CAMPICHUELO

7.10.68 (U.T.U. Manuel A. Seco)

17289

WILSON SALVATORI

VENEZUELA 1266 ENTRE PATAS Y

FIGUEROA

17.10.68

T.C.M.A.

17291

GRACIELA ELENA BARLELO

VENEZUELA 1266 ENTRE PAMPAS Y

FIGUEROA

17.10.68

17317

AHHAI TOSAN

PAMPAS 1977 ENTRE NICARAGUA Y

VENEZUELA

19.10.68

17377

CARLOS BURGUES

E. E.MARTINEZ 1695 ENTRE PANDO Y MARSELLA

24.10.68 (bicho 17)

TOMA

17343

17383

CARLOS ELVERDI

POZOS DEL REY 1370

24.10.68

17474

ALEJANDRO COMBO

FIGUEROA 1961 6 1964

ENTRE NICARAGUA Y VENEZUELA

26.10.68

17640

DELIAR ALVAREZ

TALA 2197 ENTRE MADRID Y NICARAGUA

27.10.68

FINCA 2694 ENTRE VILLARDEBO Y GUADALUPE

30.10.68

(P.B.O.)

17653

17908

JUAN CARLOS [illegible]

PAMPAS 2089 ENTRE PANAMÁ Y GUATEMALA

2.11.68

17929

LUIS MORA

INSTRUCCIONES 1200 AUTO.1

ENTRE PROPIOS Y SANTOS

4.11.68

(Inciso 17)

17956

JUAN CARLOS GUILLEN SILVA

GRAL.LUNA 1265 APTO.4 ITUZ

ZAPICAN N.A.GRANDE

5.11.68

JOAQUIN ROQUENA 2520 APTO.2 ENTRE
GUADALUPE Y RIVADAVIA
6.11.68

(Ejecutivo [illegible])

17958

17979

VIRGILIO DANTE FERNANDEZ

CUAREIM 2151 ENTRE C.DIAZ Y COLOMBIA

6.11.68

17982

MIGUEL CANABRIA

CUARTEIH 2138 APTO.1

ENTRE COLOMBIA Y PANAMA

6.11.68

17984

MARIA CRISTINA BOSA

CONSTITUCION 1975 APTO.8

7.11.68

(I.B.O.)

BURGUES 3264 Y CARRIHO Y LUISA LUISI

7.11.68

(Leg. 17)

17986

17988

VICTOR HUGO DIAZ

CANARELAS 3107 APTO/8 - I FOMENTO

7.11.68

(Hoja 17)

17987

17989

OSE ESCOBAR

BURGUES 9414 [illegible] ERLICH

Y LARRAÑAGA

7.11.68

18009

DANIEL LOPEZ

BERNARDO SUSVIELA 4422 ENTRE

RAFFO Y MAZANGANO

8.11.68

(V.t.V. Daniels
A. Seco)

18017

JACK SARA COSTT

PATAS 2185 ENTRE C.DIAZ Y COLOMBIA

6.11.68

13019

ARIEL ANGEL ATAUCS

CUAVIYU 2346 ENTRE LIBRES Y M.

BERTHELOT

8.9.68

(Liceo Alvarado)

1603

MANUEL PEREZ

GRAL. PALLEMAS 257 D APTO. 3

ENTRE E. RIOS Y S. FRUCTUOSO

8.11.68

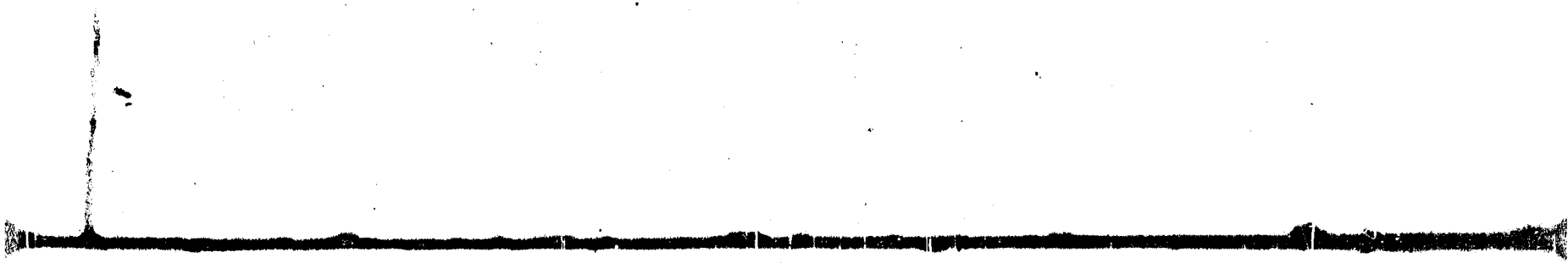

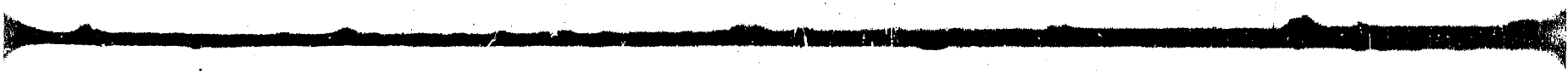

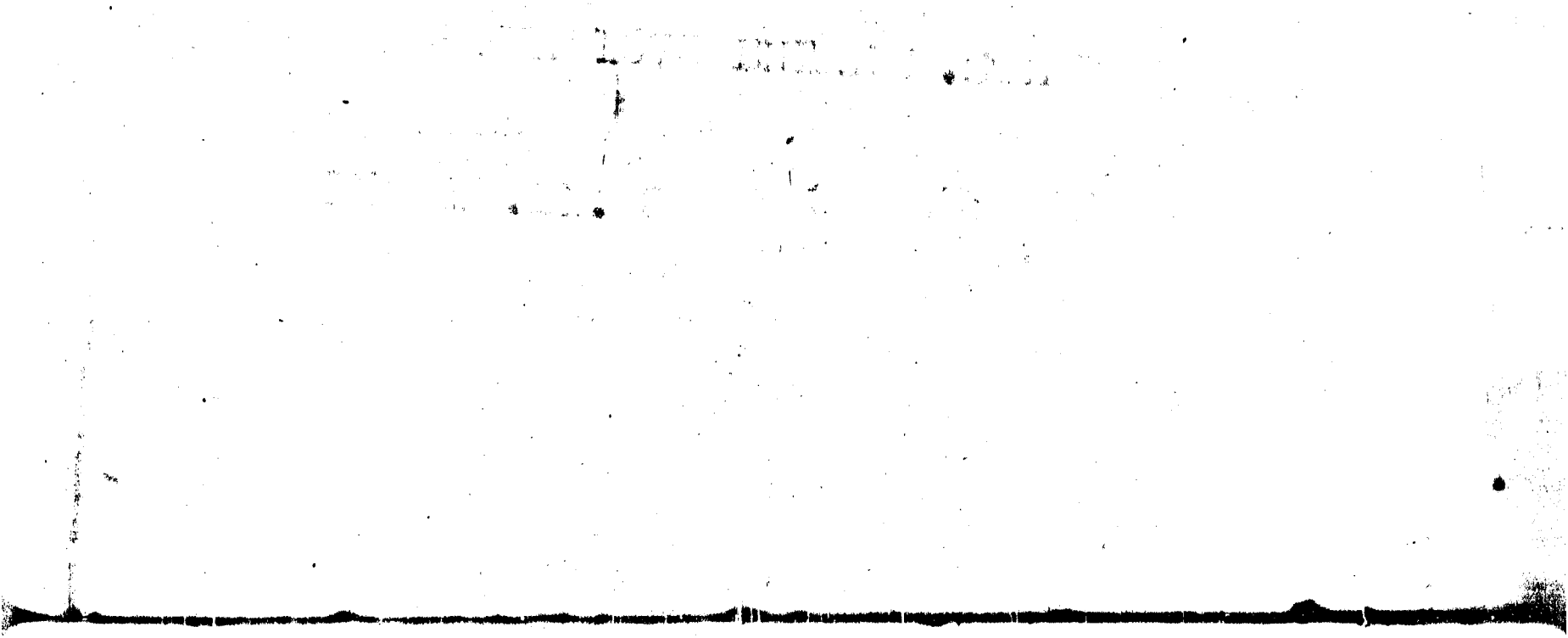

[illegible]

[illegible] DESSTO

[illegible] 0371 [illegible]

[illegible]

[illegible]

(I.D.C.)

18418

HUGO CANZANI

PORONGOS 2210 [illegible] L.GARCIA

Y CUNAPIRU

16.11.68 (Ciclo 17)

18419

VICTOR EDUARDO PINTO ALVEZ

MARTIN GARCIA 2228

ENTRE CUFRE Y J, PAULLIER

16.11.68

(Liceo 17)

13424

JORGE BUCCINO

ARIANO SOLER 3441 ENTRE

PESTALOZZI Y GUILLERMO [illegible]

16.11.68

(Dicio 21)

1C426

MIGUEL ANGEL RASATO

INCA 1888 APTO.2 Y LA PAZ

16.11.68

16.11.68 (Licia Ananda)

18428

JOSE LUIS VILARDO

LIMA 1868 ENTRE INCA Y DEMOCRACIA

16.11.68

XXXXXX PANTANOSO 4815 ENTRE CANING

16.11.68

(U.T.U. A. Seco)

18427

ALFREDO MENENDEZ

CUÑAPIRU 1937 BIS ENTRE CONSTITUCION

AGRACIADA 2526 APTO.7 ENTRE
CARAVALLO Y CUAREIM
16.11.68

18434

HEBERT FIANZA

JULIO GONZALEZ

CESAR DIAZ 1356 Y AVELLANEDA

10.11.68

18437

18460

WASHINGTON CASERO

GUADALUPE 2030 BIS

ENTRE M.C.MARTINEZ Y DEFENSA

16.11.68 (U.Y.O. A. Lee)

18465

CRISTINA LOPEZ

VILARDEBO 2112 Y DEFENSA

16.11.68

(I.B.O.)

18471

HAYDEE ROSA SANTANA

CURIALES 1545 (ENTRE PAYSANDU Y

URUGUAY (DIRIJIRSE A M.GARCIA 1675)

16.11.68

18478

SOFIA DEL [illegible]

YATAY 1435 APTO.17 [illegible]

Y SAN [illegible]

16.1168

18185

BEATRIZ DOMO

ISIDORO DE MARIA 1377 ENTRE SAN

MARTIN Y [illegible]

16.11.68

13490

SELVA PEREIRA

YAGUARON 1715 ENTRE M. FAU Y

VALPARAISO

16.11.68

16.451

SONIA GRACIELA PEREIRA

YAGUARCH 1715 ENTRE M. [illegible] Y

VALPARAISO

16.11.68

18495

SYLVIA LUQUE

ZAPICAN 2557 APTO.3 ENTRE E.RIOS

Y S.FRUCTUOSO

16.11.68

16.11.68

18496

IVONNE OLIVAR

NICARAGUA 2034 ENTRE DEFENSA I

M.C. MARTINEZ 16.11.68

(I.B.C.)

18497

SUSANA BELLOTA

18499

GLADYS BEATRIZ VELAZQUEZ

CLEMENTE CESAR 2323 APTO.1

16.11.68

(I.B.O.)

18498

18500

MARTHA ZACHARIAS

M.SOLER 3428 [illegible] Y [illegible]

PEZZALOZZI

16.11.68 (Linea 21)

18530

ALBERTO GUTIERREZ

ACRACIADA 1859 ENTRE INDX

NUEVA YORK Y ASUNCION

16.11.68

18551

RUBEN GOMEZ

PIEDRA ALTA 1755 Y LA PAZ

TR.B:CONAPROLE

20.11.68

18557

GRACIELA PUCHULELLA

ARROYO GRANDE 2435 ENTRE GRAL. AGUIR

Y GRAL LUNA.

20.11.68

21.11.68 (Folio 17)

18573

DANIEL PAZ

GRAL.LUNA 1274 ENTRE ELO Y MILLAN

21.11.68

18.11.68

18580

RAUL PERET

BLANDENGUES 1572 ENTRE ROCHA Y PANDO

LICEO 17

SAN FRUCTUOSO 1512 ENTRE SAN MARTIN
Y PANDO
18.11.68

18593
JUAN CARLOS GUARASCI
LIMA 1641 ENTRE BACIGALUPI Y

[illegible] 2744 [illegible]

Y VILLARDEBO

LICEO 17 (Liceo 17)

18.11.68

18597

JULIO SOSA

[illegible]

[illegible] 2[illegible] [illegible] [illegible] [illegible] [illegible]

L[illegible]CEC 17[illegible]

18.11.68 (Lista 17)

18600

[illegible]ELSON ANTONIO [illegible]

ANA MARIA MENDEZ

RIVADAVIA 1839 APTO.2 ENTRE

GUAVIYU Y JOSE L.TERRA

LICEO 17

18.11.58

10626

CARLOS CIRO

DR. ARTIGAS 3368 Y [illegible]

19.11.68 LECHO 17

18639 18639

ROBERTO ROWINSKI BARBOZA

LICEO NOCTURNO 17

SIN DREC.(PASE DE ROCHA)

22.11.68

18644

MIGUEL ANGEL HERNANDEZ

AREQUITA X 2264 ENTRE E.COMPTE Y

MIQUET

TRAB:EMBAJADA ARGENTINA

22.11.68

18645

WASHINGTON D.OLIVERA

MORACIADA 1794 ENTRE

POSOS DEL REY Y VALPARAISO

22.11.68

13654

JULIO ARANDO

NUEVA YORK 1376 ENTRE XI Y YAGUAJAY

22.11.66

18660

MIRTA REYES

[illegible] 190[illegible]

DEFENSA

22.11.68X

(I.B.C.)

18622

LUIS EDUARDO BLANCO

SAN MARTIN 3174 ENTRE

ECUADOR Y JUNCAL

LICEO 17

9.11.68